

Moriguchi

まちの行政情報誌 Vol.1556

広報もりぐち

市議会だより合併号

2026

5

令和8年度の当初予算・
主要施策

守口市生活応援商品券
大宮中央公園で遊ぼう

第58回 守口市子どもまつり

作ろう、遊ぼう、でっかくチャレンジ

内 手づくりおもちゃや舞台でのパフォーマンスなど、楽しい遊びのコーナーがたくさん！
 時 5月17日(日)9:30~14:30(雨天中止)
 場 大枝公園
 注 ごみは各自持ち帰り。
 徒歩・自転車での来場をお願いします。
 自転車は公園内の既設駐輪場または臨時駐輪場へ。
 大枝公園東側・西側の駐車場は利用できません。

問 コミュニティ推進課
 TEL 06-6992-1520



さかなつりコーナー



らくがきコーナー

目次 広報もりぐち5月号 Vol.1556

- 第58回守口市子どもまつり
- 市政運営方針
- 令和8年度当初予算 主要な施策
- 令和8年度一般会計当初予算
- いつまでも元気に暮らすために 気軽に検索・相談!
- 地域を支える民生委員・児童委員 みんなの架け橋に
- 守口市生活応援商品券
- 大宮中央公園で遊ぼう
- 2026 わくわくフェスタ
- Topics 高齢者の保健事業と介護予防の一体的実施 他
- Information 暮らしの情報 お知らせ / イベント・講習 / 募集 / 施設案内 / まちの掲示板
- Library 図書館 5月のおはなし会 / イベント情報
- 5月市民無料相談
- Health 健康だより 市民総合(特定)健康診査 他
- MORIKKO 子育て応援 講座 / イベント / もうすぐ赤ちゃんを迎えるママ・パパへ
- Photo news まちの出来事 事業連携協定の締結 他
- せの市長のちょっとええやん 他

今月号の表紙



リニューアルした大宮中央公園へ行き、遊んでいる子どもたちを撮影させていただきました。大きな滑り台、年齢に合わせた遊具エリアや健康遊具、追いかっこやピクニックができる大きい芝生広場など、子どもたちがのびのび遊べる場になっていました。新しくなった大宮中央公園へ出かけてみませんか ^^
 詳しくは、13ページに掲載しています。

令和8年4月1日現在

人口	140,695人	世帯数	75,119世帯
男性	68,167人	面積	12.71km ²
女性	72,528人		

Instagram | X (旧Twitter) | Facebook | LINE | YouTube | 市ホームページ | マチイロアプリ | ピアッザ



魅力と活気にあふれる「いつまでも住み続けたいまち」の実現に向けて

市政運営方針 (要旨)

2月20日、市議会2月定例会本会議において、令和8年度当初予算案を発表しました。同時に、瀬野市長は市政運営方針で、組織力の底上げとともに、魅力と活気にあふれる「いつまでも住み続けたいまち」の実現に向け、全身全霊で取り組む決意を述べました。

昨年発生した本市職員による収賄事件におきましては、議員各位をはじめ、市民の皆さんの市政に対する信頼を大きく損ね、多大なるご迷惑、ご心配をおかけいたしましたことを改めて深くお詫び申し上げます。不適切事案の再発防止策を速やかに検討するとともに、今後、監査委員会からのご意見も踏まえ、市民の皆さんの信頼を回復できるように、契約事務の適正化に取り組んでまいります。

さて、昨年は「大阪・関西万博」が開催されました。本市としても、市内の民間事業者や地域団体と連携して出展するとともに、もりぐち夢未来大使の方々にも出演いただき、本市のPRを行いました。さらに、守口の子どもたちに対する市独自の無料招待事業において、2547人の子ども達が、この事業を通じて万博会場を訪れてく

れました。守口の子どもたちが、未来において、いのちが輝く社会の創り手として活躍する日が来ることを大いに期待しております。

一方、社会経済情勢に目を向けますと、さまざまな物価の高騰は、依然として市民生活や事業者の経済活動に多大な影響を及ぼしています。こうした状況を踏まえ、物価高対応子育て応援手当の給付とともに、国の交付金を活用した「守口市生活応援商品券」事業の実施に取り組んでまいります。

令和8年度は、本市の市制施行80周年という節目の年を迎えます。この記念すべき年を「未来のまちづくりにつながる節目」と位置づけ、今後に向けた持続可能なまちづくりの方向性を市民の皆さんにお示しし、共有するためのイベントや行事を開催してまいります。



本市の財政状況は16年連続で実質黒字を確保することができました。しかし、昨今の人件費の増嵩や物価高騰の影響に伴い、今後も財政負担の増大が想定されるなど、将来における財政状況の見通しは、楽観視できるものではありません。現在の財政状況に気を緩めることなく、行財政改革をさらに推進しつつ、安定的で持続可能な行財政運営に努めてまいります。

また、令和8年度は、本市の最上位計画である「第6次守口市総合基本計画」の後期基本計画のスタートとなる年度です。引き続き本市の子どもや若い世代が夢を育み、市民の皆さんが本市に誇りと愛着を感じ、住み続けていただけるまちづくりを推し進めてまいります。

加えて、「守口市行政経営プラン」に掲げる行政経営の視点を踏まえ、DX

や公民連携の推進、民間事業者のノウハウのさらなる活用など、より一層の行財政改革に着実に取り組み、効果的かつ効率的な市政運営に努めてまいります。

一方、不適切事案は言うに及ばず、職員の事務ミスについては、今一度組織で仕事をするという認識のもと、組織力を底上げし、市として再発防止策の徹底に取り組んでまいります。

今後とも市政運営に対する格段のご理解とご協力、ご支援をいただきますようお願い申し上げます。新年度に臨むにあたっての私の所信といたします。

※全文は市ホームページをご覧ください。



03 安全安心のまちづくり

● 錦コミュニティセンター体育室の改修

利用者の利便性向上と地域コミュニティの活性化を図るため、錦コミュニティセンター体育室の照明のLED(発光ダイオード)化や空調設備の設置、トイレなどの改修工事に向けた実施設計に着手します。

● 新たな公園整備

東部エリアコミュニティセンターの隣接地は、地域のニーズや密集市街地内にある公園であることを踏まえ、平時には子どもたちが安心してボール遊びなどを楽しむことができ、災害時には避難場所として活用できる公園となるよう、整備に向けた実施設計を行います。

04 魅力あふれるまちづくり

● 市制施行80周年記念事業

令和8年度は、本市の市制施行80周年を迎えることから、この年を「未来のまちづくりにつなげる節目」と位置づけ、今後に向けた持続可能なまちづくりの方向性を市民の皆さんに示し、共有するための基調講演やパネルディスカッションの他、お笑いライブなどのイベントや行事を開催します。



若い世代を始め、市内外の多くの方が守口市の魅力を感じられるまちづくりに取り組みます。

● 守口市駅北側エリアリノベーションの推進

豊秀松月線については、令和8年度も引き続き、拡幅整備に向けた用地買収や無電柱化を進めます。

そして、にぎわいづくりなどに道路を活用する「歩行者利便増進道路(ほこみち)」としての指定に向けた社会実験の実施や道路活用に係る検討を進めます。



05 DXの推進

● AIチャットボット拡充事業

現在も市のホームページで活用している、市民向けの問い合わせチャットボットについて、さらなる市民サービスの向上を目的に、AI(人工知能)が市のホームページ内の情報を検索し、より適切な回答を行う、新たなAIチャットボットへ更新します。

デジタル技術を活用し、市民サービスや利便性の更なる向上を図るため、DXの推進に取り組みます。(DX…デジタルトランスフォーメーション)

● 学校施設目的外使用の電子申請化及びスマートロック導入事業

学校施設の目的外使用について、利用者の利便性向上を図るため、新たにオンラインでの電子申請手続や、施設の空き状況を確認できるシステムを導入するとともに、システムと連動するスマートロックを各学校に設置し、警備の効率化を図ります。

06 さらなる市民生活の支援と地域経済の活性化

● 守口市生活応援商品券の発行

物価高騰の影響を受けた生活者や事業者を支援するため、全ての市民に対して、市内各店舗で使用できる独自商品券「守口市生活応援商品券」を発行します。

※令和7年度補正予算(第13号)により予算措置



市独自の物価高騰対策として、市民や市内事業者の経済的支援に取り組みます。

令和8年度当初予算 主要な施策

企画課

06-6992-1404

魅力と活気にあふれる「いつまでも住み続けたいまち 守口」の実現に向け、今年度に重点的に取り組む施策について紹介します。詳細は市ホームページに掲載しています。

01 未来への投資促進

子育て世代をはじめとする若い世代の定住促進を図り、活気あふれるまちづくりを実現するため、未来への投資促進に取り組みます。

● 子どもの育ちと子育て家庭を支援

0歳6カ月から満3歳未満の保育所などに通っていない子どもを対象に、就労要件を問わず時間単位などで柔軟に利用できる「こども誰でも通園制度」を実施します。これに伴い、乳児等支援給付費の支給を行うとともに、提供体制の確保として、施設整備を行う事業者に対して、整備に要する費用の一部を補助します。

● ヤングケアラー支援体制の強化

ヤングケアラーの実態を把握し、必要な支援につなげるため、市内の小・中学校などに在籍する小学4年生から中学3年生までの児童生徒を対象に実態調査を行うとともに、ヤングケアラーについての周知啓発を行います。



● 新生児および乳児の感染症予防

4月から予防接種法に基づく予防接種として、新生児および乳児の感染を予防するため、妊婦を対象としたRSウイルス感染症の予防接種費用の助成を行っています。



● 全員喫食制中学校等給食の推進

成長期の生徒に必要な栄養の摂取や食育の推進などを目的として進めてきた全員喫食制による中学校等給食について、令和9年度からの順次開始を目指し、調理事業者の選定や給食施設の改修などを進めます。



● 校内教育支援センター支援員の拡充

不登校の児童生徒数のさらなる減少に向け、不登校の兆しが見られる、または不登校から学校復帰する段階にある児童生徒に対し、学習支援などを行う「校内教育支援センター」の支援員の配置を、現行の5校分に加え、新たに2校分拡充します。

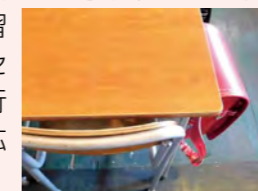

● 新たな学校整備

施設の老朽化や児童・学級数の増加に対応するため、新たな学校、校舎の整備などに取り組みます。

▽守口小学校
▽さくら小学校
▽八雲中学校区義務教育学校



高齢者が生きがいを持っていつまでも健康で元気に暮らせるよう、健康寿命の延伸に取り組みます。

02 健康寿命の延伸

● 高齢者の補聴器購入費の助成

聴力機能の低下による日常生活の不便の軽減や、社会参加の促進、認知症やフレイルの予防につなげるため、聴力に不安のある65歳以上の人を対象に、補聴器の購入費を助成します。

● 地域生活支援拠点(相談機能)の整備

地域生活支援拠点間の効果的な連携を図り、緊急時には対象者に必要なサービスを提供できるよう、基幹相談支援センターへの「地域生活支援拠点コーディネーター」の配置に向けて取り組みます。

● 視覚障がい者外出支援の拡充

視覚障がい者の外出支援として、現在、視覚障がいの等級が1級または2級の65歳以上の人を対象に、年額5,000円の一一般タクシー利用券を交付しています。外出支援のさらなる充実に向け、令和8年度から対象者の年齢制限を撤廃(拡充)します。

令和8年度
一般会計
当初予算

747億8,000万円

歳出

歳出では、市民保健センターの老朽化に伴う空調設備の更新などの施設整備費の増(前年度比約8.1億円)や公定価格が増額改定したことによる認定こども園等運営助成事業の増(前年度比約6.0億円)となりました。

一方で、弥治右衛門碑前公園および藤田西公園や旧佐太老人福祉センター跡地公園における工事完了などによる公園整備費の減(前年度比約4.4億円)、システム標準化移行に伴う基幹系業務システム構築および基幹系端末更新の完了による電子計算組織管理運営事業の減(前年度比約4.4億円)などにより、全体で前年度比約46.2億円(5.8%)の減となりました。

内訳

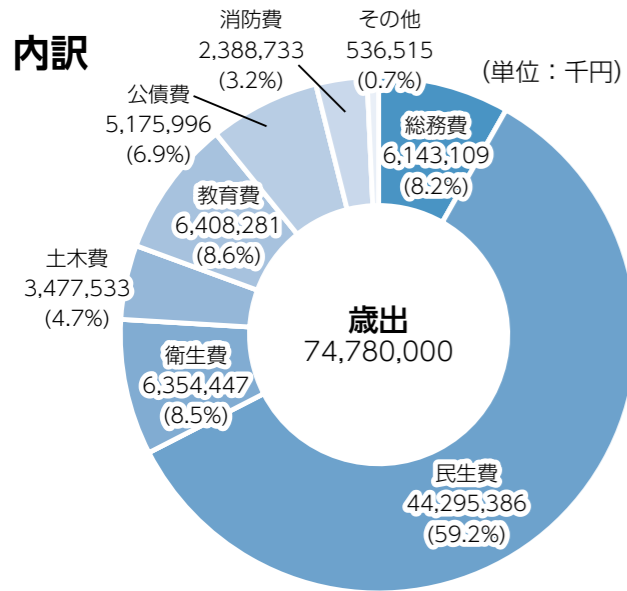

総務費は、システム関連経費(端末費用含む)の減や庭窪コミュニティセンターにおける工事の減などにより、前年度比約15.3億円(20.0%)の減となりました。

民生費は、公定価格が増額改定したことに伴う認定こども園等運営助成事業の増や、障がい者自立支援事業の増などにより、前年度比約9.6億円(2.2%)の増となりました。

衛生費は、市民保健センターの施設整備費の増や旧第4号炉焼却施設解体工事および資源物ストックヤード建設工事実施設計業務委託の増によるごみ処理事業の増などにより、前年度比約15.7億円(32.9%)の増となりました。

主な歳出予算の推移 (単位: 百万円)

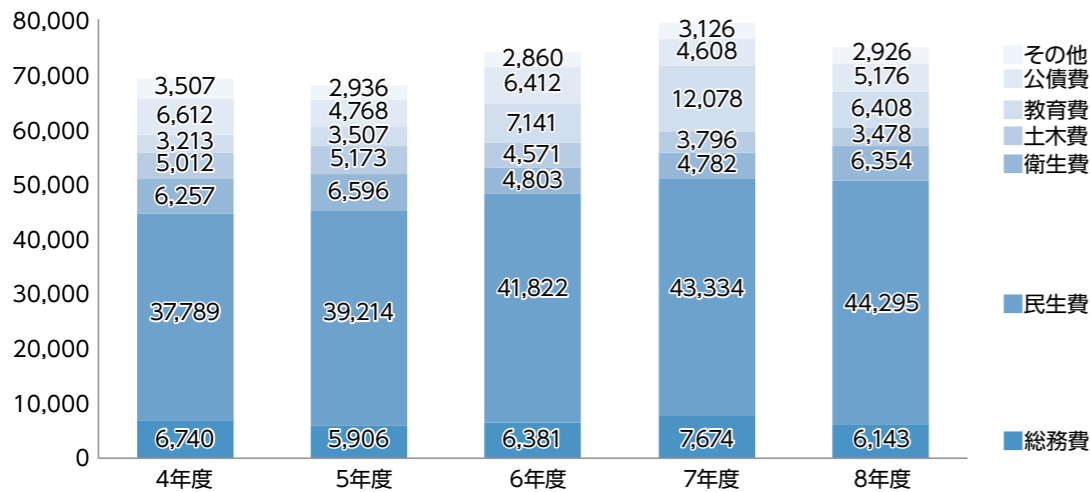

詳細は
ホームページを
ご覧ください。



用語解説

総務費…戸籍・住民登録、徴税、庁舎・普通財産の維持管理、一般的な管理事務などに要する費用
 民生費…高齢者福祉、障がい者福祉、子育て支援、児童手当、生活保護などに要する費用
 衛生費…予防接種、健康診査、ごみの処理などに要する費用
 土木費…道路、下水道、公園の建設・改良、維持管理などに要する費用
 教育費…小・中学校の運営および施設維持管理などに要する費用
 公債費…市債の元利償還金、一時借入金の利子償還金
 消防費…消防、火災予防、災害対策などに要する費用
 その他…議会運営、農業・商業振興などに要する費用

市税…市に納められる税金で、市では市民税と固定資産税が全体のおよそ8割を占める
 地方交付税…国の税金の一部が毎年市町村へ配分されるもので、どの市町村でも必要最小限の行政サービスを受けることができるよう交付されるもの
 国・府支出金…特定の事業を行う際に、その財源として国・府から支出されるもので、支出金…学校建設や道路の整備に伴う負担金や補助金がある
 市債…主に建設事業の資金として、国や銀行などから借り入れるもの

令和8年度の一般会計の当初予算は747億8,000万円で、前年度当初予算額に比べて約46.2億円(5.8%)の減となっています。

特別会計は一般会計から切り離して、特定の事業ごとに分けて経理する予算です。守口市では国民健康保険事業会計や後期高齢者医療事業会計、介護保険事業会計、公共用地先行取得事業会計と、地方公営企業法の適用を受ける水道事業会計と下水道事業会計がこれにあたります。

一般会計と特別会計を合わせた当初予算の総額は1,233億6,555万6千円で、前年度当初予算額に比べて約45.0億円(3.5%)の減となっています。

問 財政課 TEL 06-6992-1402

歳入

内訳

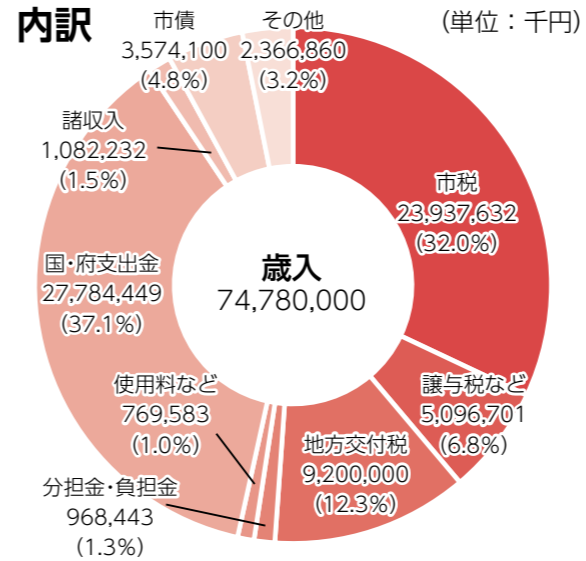

歳入では、市税は現下の物価上昇の動向を踏まえ、前年度比約1.7億円(0.7%)の増と見込みました。主な要因としては、個人市民税の約4.3億円(5.3%)の増や、固定資産税の新築家屋分の増収による、約2.1億円(2.2%)の増が挙げられます。

国・府支出金は、公園整備工事の終了による減や学校建設費負担金の減などにより、前年度比約6.0億円(2.1%)の減となりました。

市債は、小中学校施設整備費の減により、前年度比約37.1億円(50.9%)の減となりました。

譲与税などのうち地方特例交付金は、環境性能割の廃止に伴う減税分の補填措置により、前年度比約0.9億円(72.2%)の増となりました。

その他のうち繰入金は、小中学校施設整備費の減による学校教育施設整備基金繰入金の減などにより、前年度比約4.1億円(19.2%)の減となりました。

市税収入(予算額)の推移 (単位: 百万円)

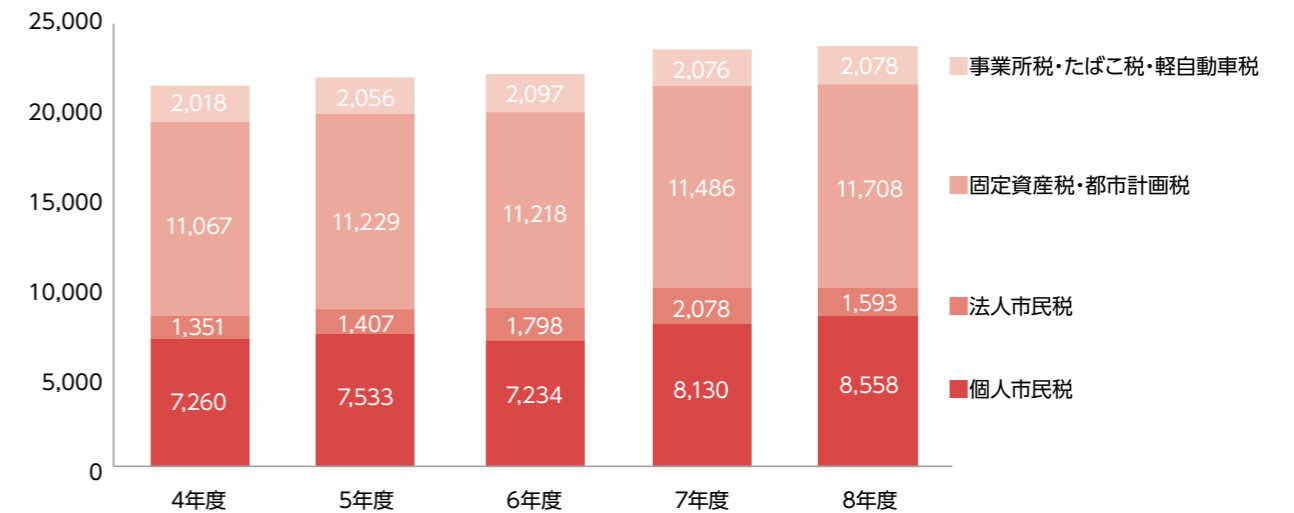

各会計当初予算

(単位: 千円)

	令和8年度	令和7年度	増減額
一般会計	74,780,000	79,398,480	△ 4,618,480
特別会計	48,585,556	48,463,861	121,695
国民健康保険事業会計	13,946,000	14,223,000	△ 277,000
後期高齢者医療事業会計	3,107,000	2,818,000	289,000
介護保険事業会計	17,984,000	18,054,000	△ 70,000
公共用地先行取得事業会計	416,000	486,000	△ 70,000
水道事業会計	4,476,936	4,497,039	△ 20,103
下水道事業会計	8,655,620	8,385,822	269,798
特別会計合計	48,585,556	48,463,861	121,695
総計	123,365,556	127,862,341	△ 4,496,785

こんな活動をしています！



地域活動に取り組むボランティア、市職員や社会福祉協議会、民間企業など多様な組織と連携しています。ボランティアや地域活動について知りたい人は、ぜひ連絡してください！

守口オリジナルの「もりぐちフレッシュ体操」を始め、市内各所で体操教室が広がっています。皆さんの地域での体操教室の立ち上げをコーディネーターが支援します！



私たちが守口市の生活支援コーディネーターです！

市では3人のコーディネーターが、小学校区を基準に3つの地域に分かれて活動しています。皆さんの地域の「困り事」や「やりたいこと」をサポートしますので、住まいの小学校区の担当者を確認して、まずは気軽に連絡してください！

問い合わせ先

受付時間 月～金曜日 9:00～17:00(祝日除く)

小学校区: よつば・梶・藤田・八雲東(大日東町1番～10番)・庭窪・金田・佐太

☎ 080-7009-5467 **天野**

あまの

小学校区: 八雲・八雲東(大日東町1番～10番除く)・守口・さつき(旧滝井)

☎ 070-4386-6243 **治田**

はるた

小学校区: さつき(旧春日)・さくら・寺方南・錦

☎ 080-5633-1004 **水野**

みずの



守口市いきいきシニアMAP

市内の体操教室や趣味のサークルなどの活動や、家事や外出などの困り事を助けるサービスの情報を集めました。ぜひ、家族や友人と一緒にご覧ください！



簡単検索

カテゴリや地域を絞って、知りたい情報を探すことができます。

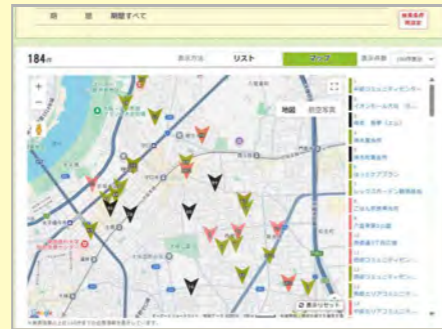

マップ表示

地図上で場所を確認できるから、近くの場所が一目でわかります。

こんな情報が探せます！

体操教室 グラウンドゴルフ
脳トレ 民謡 カラオケ
手芸 マージャン 茶話会
ボランティア 移動スーパー
家事サービス 介護タクシー
など

約**200**件の
情報を掲載



守口市いきいきシニアMAP

守口に、こんな場所あったんだ！

いつまでも元気に暮らすために 気軽に検索・相談！



健康づくり・仲間づくりができる活動の場や、生活の困り事を助けるサービスなど、どうやって探せばいいか困っていませんか？ スマホ・パソコンで簡単に検索できる守口市いきいきシニアMAPや、

気軽に相談できる「生活支援コーディネーター」について紹介します。

☎ 高齢介護課 ☎ 06-6992-1610



生活支援コーディネーターってご存じですか？

近くに運動ができる所
ないかな？

ボランティアをしてみたいけど、
どんなのがあるかな？

こんな場所(空きスペース)があるけど、
誰か使って
くれないかな？



こんな悩みはありませんか。生活に不安や不便を感じている人や、シニアをサポートしている家族でも気軽に相談できます。

地域にある活動の調査・紹介

体操・スポーツ・趣味の教室など、ステキな活動の情報を集め紹介します。



担い手の発掘・サポート

「地域のために何かしたい」「経験を生かしたい」という人の活動を応援します。



「困った」と「助けて」のマッチング

助けが必要な人と、協力したい人をつなぎ、支え合いの仕組みを作ります。



ネットワークの構築・拡大

自治会・NPO・企業など、さまざまな団体と協力し、つながりの輪を広げます。

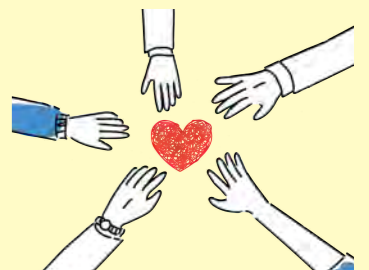

**守口市では
こんな活動をしています!!**

民生委員・児童委員の活動は多岐にわたりますが、その一部を紹介
します。

高齢者防災見守り安心事業

75歳以上の一人暮らしの人に、民生委員が防災グッズのサンプルを配布しています。孤立することがないよう、民生委員・児童委員が訪問し、顔合わせと共に地域とのつながりを作るきっかけづくりを目的としています。



三世代間交流事業

平成10年度から毎年三世代間交流事業「三世代ふれあいつ子」を実施しています。民生委員・児童委員の協力のもと、懐かしい昔遊びや、工作などを通じて、児童・保護者・高齢者の三世代が一緒になって楽しみながら交流いただいています。



よりそい隊でのサポート活動

主任児童委員が「よりそい隊」として市で行う1歳6カ月児健診の際に、会場で親子のサポート(会場でのこどもの見守り)をする活動を行っています。



守口救急安心カプセル事業

70歳以上の一人暮らしの人に地域の民生委員が救急安心カプセルを配布しています。救急安心カプセルとは、病気や災害時に救急隊員などが自宅に駆け付けた際に、迅速かつ適切な救急医療活動が受けられるよう、「緊急連絡先」や「かかりつけ医療機関」などを記入したカードをカプセルに入れて冷蔵庫に保管しておくものです。



その他の活動

定例会や民生委員地区長会

民生委員・児童委員が集まり、市や社会福祉協議会からの連絡事項や協力依頼などを行っています。特に定例会は、市内の全委員が集まるため、市と民生委員・児童委員をつなぐ貴重な情報連携・共有の場でもあります。



募金活動

民生委員児童委員協議会として、赤い羽根共同募金への活動にも協力しています。



民生委員・児童委員は、行政機関との連携を通じて、地域の課題を解決するための「つなぎ役」として重要な役割を果たすとともに、高齢者や障がい者、子育て世帯などの見守り、安否確認など、地域の安全と安心を守るために重要な任務を担っています。 問 地域福祉課 TEL 06-6992-1570

民生委員・児童委員、主任児童委員とは？

民生委員・児童委員は、厚生労働大臣および都道府県知事から委嘱された人です。主任児童委員は、民生委員・児童委員の一員で、特に子育てやその家庭に対する相談支援活動を専門とする人です。現在、全国で約22万人の民生委員・児童委員が活動しています。



民生委員・児童委員、主任児童委員は、守口市民生委員児童委員協議会に所属し、地域の皆さんが直面する日常生活の困り事や、医療・介護・子育ての不安など、さまざまな相談に応じ、誰もが安心して暮らせる地域づくりに貢献しています。また、幅広い活動から、市と連携することも多く、必要不可欠な存在です。

一斉改選がありました！

令和7年12月1日、民生委員・児童委員の一斉改選に伴う委嘱状伝達式を行いました。一斉改選とは、民生委員・児童委員の3年間の任期満了に伴い、全国一斉に委嘱を行うものです。市では、4月1日時点で243人を委嘱しており、市の福祉行政に尽力いただいています。



大阪府民生委員児童委員協議会連合会キャラクター「大阪版ミンジ」

こんなことで困ってませんか？



安心して相談してください

民生委員・児童委員には守秘義務があります。現在お悩みで、周りの人に相談しにくいことがあった場合には、気軽に相談してください。相談内容を直接解決することはできませんが、「つなぎ」役として適切な相談窓口へ案内しますので、安心してください。

大宮中央公園

令和7年4月1日、旧さくら小学校の跡地に増設された「大宮中央公園」を紹介します！広々とした芝生広場と多様な遊具は、多世代の人々が遊び、憩える場になっています。 問道路公園課 TEL06-6992-1702

で遊ぼう



遊具エリア(幼児・児童)

子どもたちに大人気の大きな滑り台！友達と一緒に滑ってみてね。



健康遊具

「けんすい棒」「背のぼし」「平行棒」などストレッチに効果的な遊具を設置しているよ。



遊具エリア(乳幼児)

乳幼児が楽しく遊べる遊具が盛りだくさん！パーゴラや休憩施設が近くにあるので、安心して見守ることができるよ。

芝生広場

中央の大きな芝生広場は、かけっこやピクニックなどさまざまな用途で利用できるよ。



管理事務所・トイレ

屋根の下にベンチがあるので、暑い日の休憩に最適！



防災機能

かまどベンチ
災害時、かまどになるベンチです。
ソーラー照明
太陽光で発電しているので、災害時でも照度を確保できます。



いろんなクライム遊具があって楽しかった！

守口市生活応援商品券

守口市独自商品券を **無料!** 市内**全市民**に配付します！

9,000円

内国の総合経済対策において拡充された「物価高騰対応重点支援地方創生臨時交付金」を活用し、市民のさらなる生活安定や消費喚起による市内事業者の経済的支援に資することが目的です。

対象となる人

2月1日時点で守口市の住民基本台帳に記載のある人



配付冊数

1人あたり **1冊(9,000円分)**

商品券仕様

1冊9枚つづりの内訳は、以下の2種の商品券

- ▽専用券(中・小規模店のみで利用可) 5,000円(1,000円券×5枚)
 - ▽共通券(全ての取扱登録店で利用可) 4,000円(1,000円券×4枚)
- 注 今回の商品券は1,000円券×9枚綴り

商品券引き換えまでの流れ

市から4月中旬より順次、各家庭に生活応援商品券の引換券を発送しています。引換券を持って、商品券引き換え店舗にて引き換えてください。引換券に記載の人数分を無料で引き換えることができます。

⚠分けて引き換えはできません。必ずまとめて引き換えてください。

引き換え期間 5月11日(月)～7月31日(金)

引き換え場所 引換券に同封しているチラシの裏面に記載されている引き換え店舗



こちらの封筒が届きます

配付方法

4月中旬より順次引換券を郵送しています！

注 郵送の状況により引換券の到着が遅延している可能性があります。

取扱店舗

引き換え場所で取扱店舗一覧を配付しています。

最新情報は専用ホームページで確認してください!

備 取扱店舗は随時募集しています。



問い合わせ先

問生活応援商品券事務局 専用コールセンター TEL 06-7777-6406

高75歳以上の皆さんの健康をサポート！ 高齢者の保健事業と介護予防の一体的実施

問健康推進課

TEL06-6992-2217

市では、高齢者の健康寿命を延ばすため高齢者に多く見られる「フレイル(虚弱)」を予防することを目的として、健康づくりのサポートを行っています。

フレイルとは、病気ではないけれど年齢とともに筋力や認知機能が低下し、介護が必要になりやすい、健康と要介護の間の状態(虚弱)のことです。

専門職員の保健師・看護師・管理栄養士が4月以降継続的に訪問や電話により、75歳以上の皆さんが健康的な生活を送れるようサポートを行います。対象者にはお知らせを郵送しますので、詳しくはそちらをご覧ください。

- 対▽後期高齢者健康診査の結果やアンケートの回答からフレイルに当てはまる人
- ▽後期高齢者健康診査の受診がなく、医療機関の受診履歴・要介護認定がない人

通いの場などでの出張フレイル予防講座

専門職員が高齢者の通いの場などに出向き、フレイル予防の健康講座や健康相談を実施しています。講座の依頼は下記まで。

問健康推進課

TEL06-6992-2217

✉kenkou@city.moriguchi.lg.jp



通 高齢者の皆さん、最近転倒することが増えていませんか？ 通所型サービスC(短期集中型)で生活課題を取り除く

問地域包括支援センター TEL26ページ参照

問高齢介護課 TEL06-6992-1613

通所型サービスC(短期集中型)とは

筋力低下などにより日常生活に課題が生じている高齢者に、リハビリ専門職などがサポートをしながら一人ひとりにあった運動プログラムが受けられるサービスです。栄養のとり方や口腔ケアも学ぶことができます。

例えば、最近浴槽をまたぎづらくなってきた・買い物や料理をすることが大変になってきた・何をしても億劫に感じてきた、などありませんか？これらは「フレイル」と呼ばれる、介護が必要になる手前の状態です。通所型サービスCに通い、適切な対策を取ることで、また自分らしい生活ができるようになります。

注利用にはケアプランの作成が必要。

地域包括支援センターまで。

対①要支援1・2に認定された人

②要介護認定を受けていない人で「基本チェックリスト」により事業対象者に該当した人

利用期間 3カ月

▽プログラムは週1回 約2時間

▽悩みが改善しない場合は最大3カ月延長する場合あり

¥プログラム1回につき300円

注延長した場合は4カ月目から1回500円



通所型サービスC事業所一覧

- ▽森整形外科リハビリクリニック
- 場小春町2-15 DOI メディカルセンター1F
- ▽守口金田ケアセンターラガール
- 場金田町4-5-16
- ▽守口老人保健施設ラガール
- 場大久保町3-30-15
- ▽松下介護老人保健施設は一とぴあ
- 場外島町5-55
- ▽医療法人清水会鶴見緑地病院橋波リハビリセンター
- 場橋波西之町2-4-19
- ▽健康サロン サンアドバンス大日
- 場大日東町4-32

守口市市制施行
80周年おめでとう！

守口市シンボルキャラクター「もり吉」

見て! 体験!
来て!
2026
わくわくフェスタ
松下記念病院
5月16日(土)
10:00~16:00
キッチンカーも来るよ!

公式LINEへ事前登録をお願いします!

わくわくフェスタ 前日に「抽選のみ参加出来るブース」の午前枠の事前抽選に参加できます!

こども医療体験ブース

- 中身は何がな? レントゲン・CT体験
- えーっ! どうして? ジュースが透明になる?
- めげせ高得点! 身体を使って金魚すくい??
- 薬剤師を体験してみよう! 正しく選んで包めるかな?
- あつまれ、まっず! なりきり★かんごしさん

お楽しみわくわくブース

- 守口市こども家庭センター「あえる」 赤ちゃんの着替え
- 住商モンブラン 子どもユニフォーム体験
- パナソニックホールディングス マジックショー

イベント詳細はこちら
※年齢・身長制限ブース、事前抽選・整理券対応ブースもあります。

楽しいブースがまだまだあります!

大阪府がん診療拠点病院・地域医療支援病院
お問い合わせ
松下記念病院 経営企画室 / 清水まで
06-6992-1231
平日 9:00~16:45 (代表)

お願い 緊急車両展示のため
駐車場の利用を制限します。
車での来院は固くお断りします。

おおさか健活マイレージ「アスマイル」

40歳以上の国民健康保険被保険者はさらにお得に！

おおさか健活マイレージ「アスマイル」は、府民の健康づくりをサポートするアプリです。

歩くなどの毎日の健康活動でポイントが貯まり、貯まったポイントで飲み物や電子マネーなどが抽選で当たります。

府から付与されるポイントに加え、40歳以上の守口市国民健康保険被保険者に、電子マネーなどと交換することができる市町村ポイントなどが付与されます。

注アスマイルの本登録の受け付けは、9月30日(水)までです。

市が実施する特定健康診査を受診

4,000円相当分の特典を付与

備付与の方法など詳細は、決定次第ホームページでお知らせ

市が実施する歯科健康診査を受診

1,000円分の市町村ポイント…付与期間は令和9年1月下旬まで

また、下表の歩数を達成すると翌日に10ポイントのウォーキングポイント(市町村ポイント)がもらえます。令和8年度のウォーキングポイントは、令和8年4月1日～令和9年2月27日以下表の歩数を達成した日に応じて付与されます。

守口市ウォーキングポイント達成条件

	男性	女性
65歳以上	6,000歩/日	6,000歩/日
40～65歳未満	8,000歩/日	6,500歩/日

なお、令和8年度中に付与された市町村ポイントは令和9年2月28日限りで失効します。

詳しくはアスマイル公式および市ホームページをご覧ください。市町村ポイントについては保険課まで問い合わせください。

問おおさか健活マイレージアスマイル事務局

TEL 06-6131-5804

9:00～17:00(土・日、祝日、12月29日～1月3日除く)

FAX 06-6452-5266

問保険課

TEL 06-6992-1545



市ホームページ

国民健康保険 人間ドック・脳ドック受診費用の助成

国民健康保険の被保険者が人間ドック・脳ドックを受診した場合、一定額を限度として、受診費用を助成しています。助成を受けるには申請が必要です。

人間ドック

注4月1日～令和9年3月31日に人間ドックを受診し、次のいずれにも該当する人

- ①人間ドック受診日に、守口市国民健康保険の被保険者で、今年度中に40歳以上になる
- ②今年度の市民総合(特定)健康診査を受診していない
- ③人間ドックの検査項目が、市の実施する市民総合(特定)健康診査の検査項目をすべて満たしている
- ④過年度の保険料が、完納または納付誓約を履行している

持本人確認書類・振込先の口座情報がわかるもの・領収書(原本)・検査結果通知書・問診票

注助成額の上限21,000円



脳ドック

注4月1日～令和9年3月31日に脳ドックを受診し、次のいずれにも該当する人

- ①脳ドック受診日に、守口市国民健康保険の被保険者で、今年度中に40歳以上になる
- ②脳のMRI・MRA検査を受診している
- ③過年度の保険料が、完納または納付誓約を履行している

持本人確認書類・振込先の口座情報がわかるもの・領収書(原本)・検査結果通知書

注助成額の上限18,000円



問保険課

TEL 06-6992-1545

お知らせ

市水道事業管理者 任命

市は、4月1日付けで引き続き市水道事業管理者に小濱利彦氏を任命しました。



市水道事業管理者
小濱利彦

問人事課

TEL 06-6992-1408

各種がん検診・肝炎ウイルス検診・骨密度測定 無料受診

守口市国民健康保険の被保険者が各種がん検診・肝炎ウイルス検診・骨密度測定を受診した際の自己負担額を全額助成しています。

各種がん検査

胃がん・子宮頸がん・肺がん・乳がん(マンモグラフィ)・大腸がん・前立腺がん

注各種検診などを受ける日に、守口市国民健康保険の被保険者

※対象年齢は、検診内容によって異なりますので、広報もりぐち4月号に折り込みの健康カレンダーで確認してください。

申必ず市民保健センターへ検診などの予約をしてください。その後、市民保健センターから受診票または問診票が送られてきます。検診などの当日に、受診票または問診票と併せて、マイナ保険証または資格確認書のいずれかを受診機関で提示すると、自己負担額の支払いが不要となります。

予約専用電話

TEL 06-6992-2347

問保険課

TEL 06-6992-1545

消費生活センターだより

デジタル終活～スマホやパソコンの中の遺産

スマホやパソコンなどが普及し、預貯金や有価証券などの金融資産をネット上で保管・管理する人や、音楽や動画などのサブスク(サブスクリプション…定額制で商品やサービスを一定期間利用できる仕組み)を利用する人が増えて、デジタル遺産の問題が注目されています。デジタル遺産とは一般的に、故人がネット上で保有していた金銭に関する財産のことを指します。残された家族が困らないようにデジタル終活をしましょう。

事例1

父が急死した。ネット証券の取り引きをしていたようだが、スマホのロック解除ができず、取り引き先が分からないので相続手続きができない※。
※故人が株の取り引きをしていたかどうか不明な場合は、「証券保管振替機構」に開示請求(有料)を行うことで、取り引き先を調べることができます。

事例2

亡夫の解約したクレジットカード会社から毎月980円の請求書が届く。動画配信のサブスク契約をしていたようだが、アカウントが分からず解約手続きができない。

デジタル遺産の特徴

▽スマホやパソコンなどのロック解除ができなければ、本人以外がその存在を確認することが困難。

▽サブスク契約は、解約手続きをしなければ、定額料金の請求が続いてしまう。

アドバイス

万が一のとき、遺族がデジタル遺産の存在を把握し、相続や解約手続きができるようにしておきましょう。

▽ネット上の資産やサブスクの契約先、アカウントは日ごろから整理しておきましょう。

▽スマホやパソコンなどのロック解除方法、契約事業者名、サブスクの退会に必要なアカウントなどをエンディングノートや遺言書などに書いておきましょう。

問消費生活センター相談専用電話

TEL 06-6998-3600(平日 9:00～16:30)

問消費者ホットライン(土・日、祝日)

TEL 局番無し 188(土・日、祝日 10:00～16:00)



市 ぜひフォローしてね! 公式SNSやアプリなど

問魅力創造発信課

TEL 06-6992-1353

LINE
守口市

エックス X
守口市公式 @moriguchi_city

Instagram
守口市(大阪府) @moriguchi_smile

Facebook
守口市役所

マチイロアプリ
広報もりぐち

ピアッザ
守口市【公式アカウント】

YouTube
【公式アカウント】
守口市

YouTube
【公式アカウント】
守口市

物価高対応子育て応援手当の申請は済んでいますか

物価高対応子育て応援手当を、順次支給しています。

支給対象児童(平成19年4月2日～令和8年3月31日に生まれた児童)1人につき1回限り2万円を支給するものです。申請不要の対象者については、2月27日に支給しました。

ただし、以下のいずれかに該当する対象者は申請が必要です。申請期限は5月29日(金)です。申請が済んでいない人は速やかに申請してください。▽令和8年1月1日～令和8年3月31日に出生した児童を養育する父母など▽令和7年10月1日～令和8年3月31日に離婚(調停中なども含む)により新たに児童手当受給者となった保護者

申5月29日(金)まで
問子育て支援政策課
TEL06-6992-1665



経済センサスー活動調査へ回答を

6月1日を期日として、全国すべての事業所・企業に「令和8年経済センサスー活動調査」が実施されます。

この調査は、我が国における事業所・企業の経済活動を全国および地域別に明らかにすることを目的に実施される国の重要な統計調査のひとつです。

調査の結果は、各種行政施策の立案、民間企業における経営計画の策定など、社会経済の発展を支える基礎資料として広く活用されています。

調査へのご理解、回答をお願いします。

対全国すべての事業所・企業
配調査書類は4～5月ごろに国からの郵送もしくは調査員が訪問して配布
調査基準日 6月1日(月)
備便利なインターネット回答を推奨しています。

注調査員は「調査員証」を携帯しています。金品の請求、銀行口座やクレジットカード情報を尋ねることは一切ありません。

問法制文書課統計担当
TEL06-6992-1428

保険料の納付は口座振替が便利

国民健康保険料・後期高齢者医療保険料・介護保険料の納付を市指定金融機関の口座からの自動引き落としにすれば、納付しに行く手間が省け、納付忘れがなくなります(翌年度も自動更新)。

持手続きに行く金融機関へ確認
申市指定金融機関(郵便局を含む)で、備え付けの申請用紙にて申請
市役所の窓口では、キャッシュカードのみ(暗証番号が必要)で口座振替申請ができる「ペイジー口座振替受付サービス」を実施しています。取り扱いできない金融機関もあります。

問保険収納課
TEL06-6992-1537, 1538



市長への表敬訪問

市では、芸術文化・スポーツの全国大会などで優秀な成績を収めた人や、功労顕著な事績を有し表彰を受けた人などの市長への表敬訪問を受け付けています。

対▽市内在住者
▽市内に活動の拠点を置く団体
備日程など希望に沿えない場合もありますので、あらかじめご了承ください。

問市長室
TEL06-6992-1302



パブリックコメント実施結果の公表

「第4次守口市生涯学習推進計画」(案)について、パブリックコメントを実施した結果、2件の貴重な意見をいただき、ありがとうございました。意見の概要と、意見に対する市の考え方につきましては、市ホームページで閲覧できます。

問生涯学習・スポーツ振興課
TEL06-6995-3158



府税の納付

自動車税の納期限 6月1日(月)まで

府税の納付はキャッシュレスが便利です。納付書の表面に印字されている「eL-QR」などを利用して府税の納付ができます。

現金納付の場合は、金融機関窓口またはコンビニなどを利用してください。各府税事務所内の指定金融機関窓口は廃止され、(大阪自動車税事務所各分室は除く)窓口で府税の納付は原則できません。

注府税を一時に納めることができない場合には、納税を猶予する制度があります。納税が困難な人は、早めに管轄の府税事務所・大阪自動車税事務所にご相談ください。



府税の窓口

自動車税に関する問い合わせ

問自動車税コールセンター
TEL0570-020156
06-6776-7021(つながらない場合)

受付時間：平日9:00～17:45



自動車税AIチャットボット(24時間)



車の住所変更

還付金詐欺に注意

保険課職員を名乗る者が「払い過ぎた保険料や医療費を返金する」と口座情報を聞き出したり、「還付金があるため、ATMで直接手続きを行ってほしい」「今日でないと手続きができない」と銀行やコンビニなどのATMに誘導し、お金をだまし取ろうとする詐欺が多発しています。

市では、還付金がある場合、皆さんに文書で通知を行っています。電話で、ATMでの手続きをお願いすることは絶対にありません。

このような不審な電話には、絶対に応じないでください。

問保険課
TEL06-6992-1545

軽自動車税の納税通知書を発送

軽自動車税はその年の4月1日現在で原動機付自転車、軽二輪、小型二輪、小型特殊自動車、三輪以上の軽自動車を所有または使用している人に対して課税されます。

納付期限…6月1日(月)まで
備継続検査(車検)が必要な軽自動車・二輪の小型自動車は、納税通知書(口座振替用以外)に添付の「継続検査用納税証明書」を利用してください。すでに軽自動車などを譲渡したり、使用していない場合は、廃車などの手続きをしてください。

各手続き
▼原動機付自転車(125cc以下) 小型特殊自動車 特定小型原動機付自転車(電動キックボード)
持▽ナンバプレート
▽軽自動車税原動機付自転車申告済証
▽本人確認書類(運転免許証、マイナ保険証など)

問課税課税政担当
TEL06-6992-1458
▼軽自動車(軽三輪・軽四輪) 軽自動車検査協会
問大阪主管事務所・高槻支所(高槻市大塚町4-20-1)
TEL050-3816-1841
▼軽二輪(126cc～250cc)
▼二輪小型(251cc以上)
問近畿運輸局大阪運輸支局(寝屋川市高宮栄町12-1)
TEL050-5540-2058
各管轄へ問い合わせてください。

問課税課税政担当
TEL06-6992-1458

市民活動災害補償制度

自治会・町会などの各種市民団体の活動中に、指導者や参加者が事故で負傷した場合などに救済する制度です。

補償期間 令和9年5月1日(土)まで
申コミュニティ推進課・各CC・大日サービスコーナーで配布、ホームページに掲載している所定の用紙に必要事項を記入し、担当課へ

問コミュニティ推進課
TEL06-6992-1520



固定資産税・都市計画税納税通知書 発送

固定資産税は、毎年1月1日(賦課期日)現在で、土地・家屋・償却資産(固定資産)を所有している人に課税される税金です。納税義務者とは、原則として賦課期日現在の固定資産の所有者のことで、年の途中で売買などで所有者が変わっても、賦課期日現在の所有者が納税義務者です。

また、所有者が賦課期日前に死亡している場合などには、賦課期日で固定資産を現に所有している人(相続人など)が納税義務者となります。

都市計画税とは、下水道・街路・公園の整備など、都市計画法や土地区画整理法に基づく事業を推進するための費用に充てる目的税で、固定資産税と併せて納めてもらうものです。

免税対象

市内において同一人が所有する土地・家屋・償却資産のそれぞれの固定資産課税標準額の合計額が次の場合、固定資産税・都市計画税は課税されません。
▽土地…30万円未満
▽家屋…20万円未満
▽償却資産…150万円未満

納期限

第1期…6月1日(月)
第2期…7月31日(金)
第3期…9月30日(水)
第4期…11月30日(月)

減免制度

対▽生活保護法の規定による扶助を受けている人が所有する固定資産
▽不慮の災害で納税できなくなった人が所有する固定資産
▽災害などで使用することができなくなった固定資産

申減免申請書に必要な書類を添えて、所定の期限内に課税課資産税担当へ

審査請求および審査申出

固定資産税・都市計画税の賦課について不服があるときは、市長に審査請求をすることができます。また、固定資産の価格(評価額)に関して不服がある場合は、固定資産評価審査委員会に審査の申し出をすることができます。いずれも納税通知書を受け取った日の翌日から起算して3カ月以内です。

問課税課資産税担当
TEL06-6992-1474

お知らせ

個人市民税・府民税・森林環境税課税証明書の発行

個人市民税・府民税の令和8年度(令和7年中所得)課税証明書は、6月上旬ごろから発行します。

注サラリーマンなどで住民税が給与から特別徴収(差し引き)される人は、5月下旬ごろから発行します(コンビニでは6月上旬ごろ、事前に個人番号カードの取得が必要)。証明書の取得予定者は、提出先が発行する説明書などで必要年度を再度確認してください。

問課税課受付担当
TEL06-6992-1406

知っていますか? 固定資産税・都市計画税～共有～

固定資産(土地・家屋)を複数の人で共有している場合の固定資産税・都市計画税は、共有者が連帯して納税義務を負うことが地方税法で規定されています。このため、持ち分に応じて税額を按分して課税することはできません。

代表者には納税通知書および納付書を、代表者以外(共有構成員)には納税通知書(納付書の同封なし)を、それぞれ5月以降に送付予定です。あらかじめ、代表者を含む共有構成員間で納付方法などを取り決めておいてください。

問課税課資産税担当
TEL06-6992-1474

軽自動車税減免制度

身体障がい者手帳などを持っている人が所有または利用する車両は、一定の基準で軽自動車税の減免を受けられる場合があります。減免を受けるには、毎年度申請が必要になります。

申6月1日(月)まで
申請時の必要書類などは、問い合わせください。
注申請期間を過ぎるとその年度の減免を受けることはできません。

問課税課税政担当
TEL06-6992-1458

レッツくりあ 178

むつら みゆい
作 六倉 実結
守口市ごみ減量キャラクター
「くりあ」の
生みの親である
六倉さんの作品です。

「廃食用油のリサイクル!」の巻

天ぷらってたくさん油が出るから、捨てるのって手間がかかるわ。そうなんだよね。市では家庭から出た廃食用油のリサイクルに向けて、種田油脂株(株)レポインテクノロジナルと協定を結んだんだ。回収された油はバイオディーゼル燃料などに利用されるので協力してね。

わかっちゃった! 具体的なことはどうすればいいの? 市内のスーパーや百貨店に油の回収ボックスを設置しているから、廃食用油はペットボトルに入れて持ってきてね。

油が漏れないようにしっかきキャップを閉めなきゃダメ! 回収ボックスの場所はホームページに載せているから、ときどきチェックしてね。

みんな協力して目指せ循環型社会だね!

愛の献血

時5月4日(月・祝) 10:00~12:00、
13:00~16:00
場大日駅(イオンモール前)ロータリー
入口付近
献血Web会員サービス
「ラブラッド」はこちら
問守口市献血推進協議会
事務局(地域福祉課内)
TEL06-6992-1570

献血キャラクター
けんけつちゃん

私道舗装工事の助成

経年劣化などにより、状態が悪化している舗装(表層部)の修繕工事に対し、予算の範囲内で舗装工事に要する費用の1/2を助成します。助成を受けるには、道路から道路までを接続する私道で、幅員が1.8m以上、関係住民の同意を得ていることなど、一定の条件を満たしている必要があります。詳しくは問い合わせください。

問道路公園課
TEL06-6992-1705

イベント・講習

0歳限定! ファミサポ預かり体験会

ファミリー・サポートってどんなものだろう? どんな人が見てくれるの? 誰かに預けたことがないけど大丈夫かな? この機会に、ファミサポの預かり体験会に参加しませんか? 子どもを2時間預かり、ファミサポの協力会員さんが1対1でみてくれます。

時6月25日(木) 10:00~12:00
場南部エリアCC多目的室1
対市内在住の0歳3カ月~1歳未満の子とその保護者
定先着6人
¥700円(体験会1回)
申5月1日(金)12:00~
二次元コードより受け付け
備申請フォームに詳しい持ち物や注意事項など記載していますので、必ず確認してください。
問もりぐちファミリー・サポート
平日および毎月1回の土曜開庁日
9:00~17:30
TEL06-6995-7877

人権なんでも相談所を開設

市では「人権擁護委員の日」特設相談所を開設します。一人で悩まず、気軽に相談してください。

時6月1日(月) 13:00~15:00
場市役所1階相談室101・102
問人権市民相談課
TEL06-6992-1512

飯盛霊園 合葬墓 「虹の丘」の案内

1つのお墓に複数の方が入る合葬式のお墓です。管理は飯盛霊園組合が行うので、後継ぎなどの心配はありません。所持している遺骨のための「遺骨所持申込」と、自身の将来のための「生前予約申込」ができます。

対資格1
▽関係市(守口・門真・大東・四條畷市)在住
▽飯盛霊園の墓所使用者
▽死亡時に関係市在住だった埋蔵予定者の遺骨所持者
資格2
▽資格1に該当しない人
配パンフレット…飯盛霊園組合庁舎またはコミュニティ推進課窓口
申虹の丘パンフレットに同封の申請書に必要書類を添え、飯盛霊園組合に郵送または持参。後日、使用料の納入通知書を郵送。※申し込みと使用料の納入は同時にできません。受け付けは9:00~17:30(土・日、祝日を含む)
注10月1日から使用料が変わります。詳しくは飯盛霊園組合ホームページをご覧ください。
問飯盛霊園組合管理課
TEL0743-78-1195

熱中症に注意

熱中症による救急搬送件数は、年々増加傾向にあります。梅雨の時期は湿度が高く汗が蒸発しにくく、体に熱がこもりやすくなるため、熱中症になる危険性が高くなります。特に子どもや高齢者は注意が必要です。

また、屋内における熱中症の4割が自宅内で発生しています。エアコンや扇風機を活用し、喉が渇いていなくてもこまめに水分補給をして、暑いと感じたときには無理をしないことが大切です。熱中症による症状が出たときは、涼しい場所へ移動し、経口補水液による水分補給、首の後ろ・両脇・股関節を通る大きな血管を冷やすことが有効です。しっかりと熱中症を予防し、今年の夏も元気に過ごしましょう。

問守口市門真市消防組合消防本部警備課
TEL06-6906-1305

学用品費などの援助

市は、経済的理由により就学困難な児童・生徒の保護者に学校に必要な学用品費・修学旅行費などの援助を行っています。受給希望者は、申請してください。

配就学援助費受給申請書は、すでに学校を通じて全児童・生徒に配布。各学校へ提出(市教育委員会教育総務課でも受け付け可)。

オンライン申請可▶

注援助費の認否判定結果は、保護者に文書で通知。前年分の収入などを基準に判定しますので、所得の有無にかかわらず、必ず課税課で市民税の申告をしてください。

認定基準
前年分の世帯全員の収入または所得の合計額が下表の認定基準額であること。

世帯人数	(A)給与所得者(給与収入総額)	(B)(A)以外の所得者(所得総額)
2人	3,280,183円	2,090,000円
3人	4,231,199円	2,766,400円
4人	4,722,431円	3,208,000円
5人	5,213,663円	3,598,400円
6人	5,700,767円	3,947,200円
7人	6,157,936円	4,302,400円
8人	6,602,467円	4,657,600円

注(A)・(B)両方の収入・所得がある場合、それぞれの割合の合計が100%以下で認定

支給方法
原則受給者指定の金融機関に振り込み
援助対象
学用品費・通学用品費、校外活動費、修学旅行費、林間・臨海学校費、卒業アルバム代など、新入学児童・生徒学用品費(就学前児童および現小学6年生)、病気の治療費…虫歯・トラコーマ・結膜炎(アレルギー性結膜炎は除く)・中耳炎・慢性副鼻腔炎(アレルギー性副鼻腔炎除く)・アデノイド・はくせん・かいせん・のうかしん・寄生虫病に限る
問教育総務課
TEL06-6995-3152
詳しくはホームページを確認してください。▶

戦没者などの遺族の皆さんへ 第十二回特別弔慰金が支給されます

特別弔慰金は、今日の我が国の平和と繁栄の礎となった戦没者などの尊い犠牲に思いをいたし、国として改めて弔慰の意を表すため、「戦没者等の遺族に対する特別弔慰金支給法」に基づき支給されるものです。

支給対象者
令和7年4月1日(基準日)時点で、「恩給法による公務扶助料」や「戦傷病者戦没者遺族等援護法による遺族年金」などを受ける人(戦没者などの妻や父母など)がいない場合に、次の順番による先順位の遺族1人に支給されます。戦没者などの死亡当時の遺族で
1. 令和7年4月1日までに戦傷病者戦没者遺族等援護法による弔慰金の受給権を取得した人
2. 戦没者などの子
3. 戦没者などの①父母②孫③祖父母④兄弟姉妹
注戦没者などの死亡当時、生計関係を有していることなどの要件を満たしているかどうかにより順位が入れ替わります。
4. 上記1から3以外の戦没者などの三親等内の親族(おい・めいなど)
注戦没者などの死亡時まで引き続き1年以上の生計関係を有していた人に限ります。

支給内容
額面275,000円
5年償還の記名国債

請求期間
令和10年3月31日(金)まで
請求期間を過ぎると第十二回特別弔慰金を受けることができません。

必要書類など
①【必須】請求書
②【必須】現況申立書
③【必須】請求者の戸籍抄本
注令和7年4月1日(基準日)現在のもの
④【必須】本人確認書類
⑤その他の戸籍書類など
請求者の状況により、その他の戸籍書類などが必要で。
※①②は地域福祉課(市役所3階34番窓口)で配布しています。
問地域福祉課
TEL06-6992-1570

お知らせ

大阪府肥料価格 高騰対策支援事業

肥料をはじめとする農業資材価格の高騰により、生産コストが増加している府内農業者(個人または法人)の人に、今後も営農を続けてもらうため支給されます。

対▽4月1日(水)~申請した日まで、府内に住所・本店がある農業者(個人または法人)
▽令和7年確定申告書の農業所得に係る販売金額100万円以上
申4月27日(月)~6月30日(火)に大阪府行政オンラインシステム(インターネットによる申請が困難な場合に限り郵送可)
問支援金事務センター
TEL0120-700-067

電気火災に気を付けよう!

電気火災を未然に防ぎ火災から命を守るために、日頃から取り組むべきポイントを紹介いたします。
▽コンセントの埃を清掃し、周りに燃えやすい物を置かない。
▽たこ足配線にならないよう整理整頓し、タップや延長コードの消費電力が定格を超えないようにする。
▽延長コードを束ねて使用しない。また、家具などの下敷きにならないように気をつける。
▽電気機器のコードが損傷したら使用しない。
これらのポイント確認を習慣化することで、電気火災を未然に防ぐことができます。いま一度、防火対策を見直し、私たちと一緒に火災ゼロのまちを目指しましょう。
問守口消防署
TEL06-6993-0119

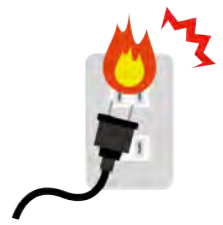

中部エリアコミュニティセンター
TEL 06-6991-0318
場市役所地下1階



全5回ヨガ講座
～体の不調を整えよう～
眼ヨガ編

季節ごとに最適なプログラムを用意。今回は眼ヨガ編です。疲れ目や視力異常、肩こりなどの悩みを改善し、「眼の自然回復力」を引き出します。

時 5月24日(日) 10:30～11:45
講 木下友恵氏(健康運動指導士・ホリスティックハッピー代表)
定 1,000円
定 先着30人
持 筆記用具・飲料水・タオル
備 動きやすい服装
申 5月6日(水・祝) 9:00～
電話・来館・ホームページ
備 次回6月21日(日)
呼吸・瞑想・リラックス法

東部エリアコミュニティセンター
TEL 06-6902-5500
場 大久保町1-南27-6

ジャガイモ収穫体験と料理教室

屋内上の畑「ふれあい広場」で育てたジャガイモの収穫体験と調理を行いおいしくいただく講座を実施します。
時 5月30日(土) 10:00～13:00
対 幼児～小学生(保護者同伴)
保護者1人と子ども2人まで
講 山田貴世氏
定 1組500円
定 先着親子8組(20人程度)
持 軍手(子ども用・大人用) スニーカーまたは長靴・タオル・飲み物・エプロン・マスク
申 5月10日(日) 9:00～電話のみ

親子のあそび座@ヒガシ

時 5月14日(木) 10:00～
対 幼児と保護者
講 子育て支援ボランティア
東地区福祉委員会
定 先着30組
申 当日受け付け

施設案内

コミュニティセンター定期使用
団体一覧の掲載について

コミュニティセンターでは、ダンスや卓球などさまざまな団体(サークル)が定期的に活動しています。令和8年度の定期使用団体の一覧を各CCのホームページに掲載していますので、確認してください。



中部エリアコミュニティセンター
TEL 06-6991-0318
場市役所地下1階

日本の伝統文様と
型紙技法

日本の伝統文様の歴史的背景や込められた願いなどを学び、型紙技法を用いてポーチに好きな伝統文様を転写します。
時 5月31日(日) 10:30～11:30
14:00～15:00
対 小学生以上
講 川村真希氏(八尾市立歴史民俗資料館 学芸員)
定 1,000円 定 各回先着10人
持 エプロン 備 汚れても良い服装で
申 5月6日(水・祝) 9:00～
電話・来館・ホームページ



地域福祉計画市民委員 募集

地域福祉計画は、地域に住むすべての人の助け合いによる福祉を推進するための計画です。市では、次期地域福祉計画を策定するため、市民委員を募集します。

対 市内在住で地域福祉に関心があり、積極的に意見できる18歳以上(4月1日時点)
定 若干人
▽会議回数…年4回程度(平日日中の開催を予定)
▽任期…令和10年3月31日まで
▽報酬…1回9,500円(所得税含む)
申 5月22日(金)までに次の①と②を、地域福祉課まで持参・メール・郵送※必着(〒570-8666 京阪本通2-5-5)
①テーマの作文(様式自由800字程度) テーマ「地域福祉に関心を持ったきっかけと応募の動機について」
②住所・氏名・生年月日・職業・日中連絡がつく電話番号を記入した用紙(様式自由)
注 応募原稿は返却できません。また、内容などは一切公表しません。
問 地域福祉課
TEL 06-6992-1570
✉ fukushi@city.moriguchi.lg.jp

もりぐち児童クラブ登録児童室
地域パートナー
(有償ボランティア)募集

登録児童室に参加する児童(小学1～6年生)の放課後などにおける活動の手伝い
対 金田小学校のもりぐち児童クラブ登録児童室に参加する児童の活動を手伝える人で、子どもの健全育成に熱意のある人
①市立金田小学校区に在住
②心身ともに健康な人
開設時間…月～金曜日
放課後13:30ごろ～17:00
土曜日および長期休業中
9:00～17:00
謝礼…1時間あたり1,070円(交通費なし)
申 金田小学校登録児童室へ
問 金田小学校登録児童室
TEL 090-8570-0574

募集

地域福祉活動を応援します
～守口市地域福祉推進基金活動
助成事業～募集

市民による地域福祉活動の促進のため、市内で行われる地域福祉活動へ助成金を交付します。
対 市内在住・在学・在職する個人やその個人を主たる構成員とするグループ・団体、また市外に事務所を有するグループ・団体で、次に該当する活動を市内で行うもの
①高齢者、障がい者や児童などの社会参加・自立への機運を高めるなどの社会参加推進活動
(例)高齢者向けスマホ教室、乳幼児交流会など
②市民の福祉向上及び高齢者、障がい者や児童などの知識習得などのための講演会等
(例)日本語教室、障がい理解の講演会など
③高齢者、障がい者や児童などの福祉の向上に寄与することを目的とした普及啓発活動
(例)障がい者向けスイーツコンテスト
補助金額は審査会で決定
配 申請書などは、地域福祉課、各CCに配架、市ホームページに掲載
申 6月30日(火)までに必要書類を地域福祉課へ持参
問 地域福祉課
TEL 06-6992-1570

河川愛護モニター募集

淀川に行き、見たこと・感じたことを月1回以上レポート報告
時 7月～令和9年6月(1年間)
対 市内の淀川近辺在住の20歳以上で、インターネット環境がある人
定 若干人
謝礼 月4,500円程度
申 5月31日までにホームページ
問 淀川河川事務所管理課
TEL 072-843-2861

憲法週間記念のつどい

5月1日～7日は憲法週間、5月3日は憲法記念日です。
基本的な人権は、わたしたち誰もが生まれながらに持っている権利として憲法で保障され、人権に関する法制度の整備や施策の推進が図られてきました。
映画「夜明けのすべて」
内 原作瀬尾まいこ、月経前症候群を抱える女性(上白石萌音)とパニック障害で気力を失った男性(松村北斗)が、職場の同僚として同志のような特別な関係を築き、生きる希望を見出す心温まるヒューマンドラマです。字幕あり。
時 5月23日(土) 14:30
場 守口文化センター(エナジーホール)
定 先着200人
申 前日までにオンライン申請・電話
備 予約優先ですが、状況によっては当日受け付けすることもあります。
申 関人権市民相談課
TEL 06-6992-1512



©瀬尾まいこ/2024「夜明けのすべて」製作委員会

ボートレース
市制施行80周年記念競走

守口市の市制施行80周年を記念して記念競走が開催されます。
時 5月30日(土)～6月3日(水)
各日14:30開門
場 ボートレース住之江
問 大阪府都市ボートレース企業団
TEL 06-6685-5112



イベント・講習

点字基礎講座

点字の仕組みや基礎知識を学び、携帯用点字器を使って点字で文章が書けるように学習します。
時 6月3日～7月8日
毎週水曜日13:30～15:30(全6回連続講座)
講 点字サークルてんぴつ君
場 中部エリアCC会議室
持 筆記用具
定 先着15人
備 講座期間中、携帯用点字器は貸し出します。
申 5月26日(火)までにオンライン申請・電話・ファクス(締め切り日を過ぎても定員に余裕があれば受け付け可)
問 守口障害者生活支援事業所「みみ」
TEL 06-6993-9640
FAX 06-6993-9647
✉ mimimori@gaea.ocn.ne.jp

認知症サポーター養成講座
開催

認知症は、誰にとっても身近な病気です。高齢化が進む中、認知症になっても安心して暮らせるまちづくりが求められています。この講座では、認知症の正しい知識や症状の理解、困っている人への接し方などをわかりやすく学びます。特別な資格や経験は必要ありません。地域での見守りや支えあいの第一歩として、あなたもできることから始めてみませんか?皆さんの参加をお待ちしています。
時 6月1日(月) 10:00～11:30
場 市役所7階市民会議室703
定 先着20人
持 筆記用具・水分
申 当日まで電話申し込み可(平日9:00～17:30)
問 高齢介護課
TEL 06-6992-1610



守口市民体育館
TEL 06-6992-8201
場河原町9-2



スポーツ教室の案内

▽ラージボール卓球教室

内通常の卓球よりもボールが軽くて大きく見やすいので、ラリーが続き、卓球の楽しさを味わえます。初めての人も体力に自信がない人も無理なく楽しめます。

時毎週月曜日15:00～16:30
(未開催日あり)

場1階小体育室
対50歳以上

▽太極拳教室

内ゆっくりとした全身運動で、筋力やバランスの向上、脳の活性化、ストレス解消などが期待できます。初めての人でも大丈夫です。

時毎週月曜日15:20～16:50
(未開催日あり)

対16歳以上
場2階武道室

▽おめざめヨガ教室

内色々な呼吸法を取り入れ、体の内側から活性化して、調整運動なども取り入れていきます。

時毎週火曜日(未開催日あり)
9:30～10:30

場2階武道室
対16歳以上

※各教室共通

¥950円×残り回数分
1回分の料金(950円)で体験可(要予約)

定先着若干人

持運動しやすい服装・室内用シューズ・タオル・飲み物

申前日までに2階事務所または電話

備その他のスポーツ教室も開催中。
詳しくは来館・電話・ホームページ

北部コミュニティセンター
TEL 06-6906-5400
場淀江町6-3



呼吸とヨガ

内4月に引き続き「呼吸トレーナー」による「きほんの呼吸レッスンとヨガ」横隔膜がしっかり動く呼吸。心も身体もリラックス。自宅でも実践できるきほんの呼吸。

時5月24日(日)13:30～14:45

講村上さちこ氏

¥1,500円 定先着8人

持フェイスタオル・飲み物・ヨガマット(バスタオルでも可)

申5月6日(水・祝)9:00～
電話・応募フォーム・来館

絵本でほっとタイム

内絵本の読み聞かせ、子育てアドバイス、パパ・ママ同士のしゃべり場。乳幼児期から絵本に触れ合うきっかけづくりに！パパ・ママ友の輪を広げよう！！

時5月13日・6月10日(水)
10:30～12:00

対子育て中の保護者と子ども

講中村和美氏(子育て広場ぱれぽれ)

備毎月第2水曜日。予約不要



守口文化センター(エナジーホール)

TEL 06-6992-1276
場河原町8-22



ソルフェージュ教室

内音楽の基礎作り。視唱・聴音・楽典や音楽史を学びます

時5月12日(火)から開講(月2回)

初級①17:00～17:50(小学生まで)

初級②18:00～18:50(中学生以上)

中級19:00～19:50(年齢不問)

上級20:00～20:50(受験など)

¥3,300円(月2回)

備初級はドレミよみからスタート
中級…吹奏楽や合唱勉強中など
上級…楽器問わず音楽大学受験など
体験可。クラスで迷っている場合は、
相談してください。

八雲東コミュニティセンター
TEL 06-6906-6300
場八雲東町2-50-12



子育てイベント

内季節ごとの遊びや絵本の読み聞かせなど、終了後は子育てに関するパパ・ママの悩み相談の時間もあります。

時5月19日(火)10:00～11:00

対乳幼児(保護者同伴)

講アイگران保育園大日東の先生

備1回開催予定。毎月申し込み必要

申5月6日(水・祝)9:00～
電話・応募フォーム・来館

守口大根ワークショップ動画 ～栽培から食すまで～

内「令和7年度 守口大根長さコンクール」に出展した守口大根の成長の過程を楽しめる動画です。

備「栽培～収穫編」「コンクール～食育編」の2本立て



錦コミュニティセンター

TEL 06-6991-1548
場菊水通4-20-10



介護予防運動体操！

内月を追うごとに参加者も増え、皆さん元気モリモリになっています。初めての人も一緒にやってみましょう！

時5月12日・19日・26日(火)
11:00～12:00

場会議室2

対60歳以上(それ以下も相談可)

講野村みどり氏

(介護福祉士・介護予防運動指導員)

¥1回500円(初回無料)

定先着20人(要申し込み)

持フェイスタオルか手拭い・飲み物

申来館・電話



庭窪コミュニティセンター
TEL 06-6902-0580
場佐太中町1-6-40

庭窪絵本の広場 ～絵本の読み聞かせ

内季節に合った絵本の読み聞かせ・エプロンシアター・パネルシアターなど大人も大歓迎！わくわくの優しい言葉の世界を味わってください。

時5月15日(金)10:30～11:00

※毎月第3金曜日

対乳幼児から

講読み聞かせボランティアサークル
わくわく

定先着20人程度 申当日受け付け

パパママサポート活動 ～楽しく学ぶ育児講座 第2回～

内新人パパママと一緒に楽しく育児を学びましょう。終了後は保育士や看護師との雑談会もあります。

時5月12日(火)10:00～11:00

講アイگران保育園大日東の先生

対乳幼児とその保護者

定先着5組程度

申電話・来館による事前予約

八雲東コミュニティセンター

TEL 06-6906-6300
場八雲東町2-50-12



大切な人へ メッセージカード作り

内大切な人へ「ありがとう」をかわいいメッセージカードに書いて伝えませんか？

時5月10日(日)10:00～12:00

備来館時、窓口に声をかけてください。

ロバ隊長マスコット制作

内認知症サポーター養成講座の受講者に配布しているシンボルキャラクター「ロバ隊長」の手芸ボランティア講座を開催します。

時5月21日(木)13:20～14:00

対小学生以上 定先着10人

持眼鏡(必要な人)・使い慣れた裁縫道具(あれば)

備5月6日(水・祝)9:00～

申電話・応募フォーム・来館

南部エリアコミュニティセンター
TEL 06-6997-4120
場大宮通1-13-7
(市民保健センター1階)



出張スマホ教室 「スマホをじょうずに使いたい」 ～LINEを使ってみよう～

内スマホをもっと活用したい人、これからスマホを持ちたい人、この講座でスマホのいろんな機能をマスターしましょう！毎回テーマを変えて開催、途中回からの参加可能です。

時6月19日10:00～11:30
(毎月第3金曜日)

場4階・会議室1

講ソフトバンクスマホアドバイザー

定先着20人

申5月10日(日)9:00～電話・来館

備講座専用の貸し出しスマホあり。講座後、個別相談もあり(約20分程度)。
5月15日(金)の回は別途問い合わせてください。

「南部マルシェ」(笑顔と笑顔で繋がる日替出張販売)

内市内の福祉事業所で作られた手作りのすてきな商品が並ぶ「南部マルシェ」。

時5月19日(火)・27日(水)…お弁当
5月20日(水)…手作りスイーツ
5月21日・28日(木)…野菜・ニンニク・コーヒー・スイーツなど
5月22日(金)…焼きたてパン
各日12:00ごろに出店

※詳しいスケジュールや詳細は、上記
二次元コードから

場1階ロビー

勉強CAFÉ (中学生・高校生対象)

内会議室を勉強CAFÉ(自習室)として毎日無料開放。Wi-Fiや電源も使い放題！飲食可。冷暖房・ウォーターサーバーも完備(無料)。予習・復習や受験・テスト対策などに、ぜひ利用してください。

時毎日17:00～22:00
(中学生は19:30まで)

場1階・会議室4

定12席(4人以上貸し切り可)

申電話・窓口(当日可)

施設案内

南部エリアコミュニティセンター

TEL 06-6997-4120
場大宮通1-13-7
(市民保健センター1階)



「おもちゃ病院」が 開院します！

内動かなくなったおもちゃや壊れて家で眠っているおもちゃはありませんか？おもちゃドクターが、そんなおもちゃを直します。料金は無料(修理内容により部品代など実費必要な場合あり)。予約は不要、壊れたおもちゃをもってきてください。

時5月16日(土)13:00～16:00

場1階・多目的室2

(ビル空調工事の都合により、開催
会議室が変更となる場合があります)

¥無料(修理内容により部品代など実
費必要な場合あり)

備毎月第3土曜日。修理後の後日引き
渡しや、修理できない場合もあ
ります。ご了承ください。

健康講座実践編 (椅子ヨガ第2回)

内毎月1回開催。椅子に座って無理なくヨガやストレッチを体験。みんな楽しく、ゆったりとからだを動かしましょう。年度末(翌年3月)には、参加回数に応じて表彰も実施。さあ、続けることで元気になろう！

時5月28日(木)10:00～11:00

場4階・会議室

講山下きよみ氏

¥初回無料(2回目以降500円)

定先着30人程度

持動きやすい服装、タオル、飲み物

備初回のみでも可。

申5月5日(火・祝)～電話・来館



守口市立図書館

問市立図書館 06-6905-3921
問市立図書館 生涯学習フロア 06-6115-5475
開館時間…9:00～21:00 場大日町2-14-10
休館日…毎週火曜日(祝日の場合は翌平日)

おはなし劇場 5月15日(金) 10:30～11:00
場中部エリアCC 多目的室

イベント

ゆびあみで「エコたわし」を作ろう！

ゆびだけで毛糸をあんで、かわいいたわしが作れます。みんなで楽しく作りましょう。
時5月24日(日) 13:30～15:30
場3階会議室1・2
対小学3年生以上
定先着16人
備保護者の付き添い不可
申5月9日(土) 9:00～
電話・3階カウンター

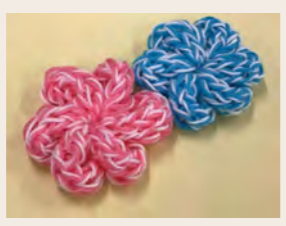

楽しく学ぼう！はじめての点字講座

点字は視覚障がい者の大切な情報源。街の中で見かける点字がどのような仕組みで作られているかを学び、簡単な文章を点訳できるようになるまで全5回の講座です。
時第1回 6月3日(水)「点字の基礎知識」
第2回 6月10日(水)「語の書き表し方」
第3回 6月24日(水)「分かち書き」
第4回 7月1日(水)「記号類の使い方、書き方の形式」
第5回 7月8日(水)「文章の点訳、点訳絵本の作り方」
いずれも14:00～15:00
場3階会議室1
対点字に興味がある人
講点訳サークルこんぺいと
定先着10人
申5月13日(水) 9:00～
電話・3階カウンター

スマホセミナー

備えよう！「スマホの詐欺対策」

ソフトバンク株式会社から講師をお呼びしてスマホセミナーを開催します。ネット社会でいるんな手口の詐欺が発生しています。詐欺対策を学びましょう！
時6月17日(水) 13:30～15:00
場3階会議室1・2
定16人(事前申込制)
備講座の後半20分は個別相談会を行います。詳しくはホームページを確認してください。
申6月1日(月) 10:00～
電話・3階カウンター
問生涯学習フロア

5月のおはなし会

2日(土) 14:00～ 守口えほんの会
8日(金) 11:00～ 絵本の読み手サークル わくわく
9日(土) 14:00～ くすの木 絵本
14日(木) 11:00～ 守口市立図書館スタッフ
「にこにこタイム 赤ちゃんとのしむおはなし会」
16日(土) 14:00～ 朗読ボランティアサークル こまどり
23日(土) 14:00～ 守口市立図書館スタッフ
場おはなしのへや

こうさくでアップサイクル！ボタンフラワーをかざろう

余ったボタンを使って、かわいい花束を作ろう！付属のフラワーベースに入れると、部屋に飾って楽しむこともできます。
あなただけのデザインを考えてみましょう。使わなくなったものを、別のすてきなものに変身させるアップサイクルを体験してみませんか。
時5月10日(日) 13:00～15:00
場1階交流スペース
対4歳以上 定先着50人
備小さなパーツがあるため、未就学児は保護者同伴

初心者のための読み聞かせ講座

初めて読み聞かせに挑戦する人向けの基本的な講座です。全3回の講座を通じて、読み聞かせの世界を一緒に体験してみましょう。
時第1回 6月4日(木)「はじめての読み聞かせ」
第2回 6月11日(木)「絵本選びのポイントを学ぼう」
第3回 6月18日(木)「読み聞かせを体験してみよう」
いずれも14:00～16:00
場3階会議室1・2
講市立図書館スタッフ
定先着16人(全3回参加できる人)
備令和5年度開催分と同内容
申5月8日(金) 9:00～電話・3階カウンター

ロビーコンサート Vol.59～音楽文化発展の場に～

5月のロビーコンサートは、瀬戸山修三さんによるテノールの歌声をお楽しみください。
時5月16日(土) 17:00～17:50
場1階交流スペース(ロビー)
演瀬戸山修三氏(テノール)
曲 L'alba separa dalla luce l'ombra (暁は光から)
invito alla danza(舞踏への誘い)
L'ultima ebbrezza(最後の陶酔) 他
備曲目は変更する場合があります。
問生涯学習フロア



8月 ロビーコンサート出演者募集!!

8月に開催するロビーコンサートの出演者を募集します。音楽の力で図書館を盛り上げてくれる、守口にゆかりのある人の応募をお待ちしています。
時8月15日(土) 17:00～17:50
場1階交流スペース
備詳しくはホームページ・募集要項を確認してください。
申5月1日(金)～5月31日(日)
問生涯学習フロア

守口第2地域包括支援センター

06-4393-8401
場大日町1-11-11

家族の介護や認知症の事を話し合える場所があります

内介護者家族交流会
時5月26日(火) 13:30～14:30
※毎月第4火曜日
場庭窪CC1階会議室1

守口第3地域包括支援センター

06-6908-2808
場八雲中町3-13-17

介護者家族の会

内一人で悩まないで、介護者同士で話しませんか？
時5月13日(水) 14:00～15:00
場相談室



介護予防教室「転倒予防」

時5月15日(金) 13:30～15:00
場北部CC 講義室
講石田光太郎氏(理学療法士)
持タオル・飲み物・もりもり手帳(あれば)

守口第4地域包括支援センター

06-4250-7878
場京阪本道2-5-5

介護者家族交流会「一人で悩まないで！交流会に参加しませんか？」

内介護者家族交流会は、介護者同士が情報共有できる場所です。
時5月13日(水) 13:30～14:30
※毎月第2水曜日
場中部エリアCC小会議室1

松下介護老人保健施設 はーとぴあ

楽しく過ごす 認知症カフェばいん

時5月8日(金) 14:00～
場はーとぴあ(外島町5-55)
持マスク
申要事前予約
06-6992-8131

守口第1地域包括支援センター

06-6904-8900
場大久保町3-30-21
開催場所、持ち物などの詳細は申し込み時に確認してください。

元気もりもり教室 (介護予防教室)

「脳の健康診断(ファイブ・コグ)」
時5月12日(火) 13:30～
6月23日(火) 13:30～
対2回とも参加できる人
場東部エリアCC会議室
¥150円(1回目に徴収)

ウォーキング「やってみよう！にこにこペース」

時5月26日(火) 13:30～
場よつば未来公園(雨天時は体育室)

家族の会(交流会)～認知症の人などの介護をしている家族の皆さんと一緒に話しませんか？～

時5月23日(土) 10:00～
場つどいの場ヴィオラ

守口第2地域包括支援センター

06-4393-8401
場大日町1-11-11

ボランティア養成「ロバ隊長を作って認知症啓発にー役」

内認知症啓発用マスコットの作成
時①5月15日(金) 10:00～11:00
②5月19日(火) 10:00～11:00
場①さんあい広場「きんだ」(金田小学校内)
②庭窪CC1階会議室



まちの掲示板

松下記念病院 市民公開講座 無料

災害時の行動あれやこれや

内「データで見る大阪の異常気象とこれからの備え」他
時5月26日(火) 14:30～(13:30開場)
場松下記念病院2階講義室
講大阪気候変動適応センター・血液内科医師・守口市危機管理室・予防団
申要事前申し込み
問松下記念病院 患者支援連携センター
06-6992-1231(代表)

創業塾2026

創業にはさまざまなステップがあり、しっかりとした事業計画、資金計画などの準備が必要です。基本的なことから、創業に必要な創業計画の立て方、創業するための重要ポイントなどわかりやすく解説します。
時6月7日・21日・7月5日・12日・26日(日) 10:00～13:00(全5回)
場守口門真商工会館3階(門真市殿島町6番4号)
対創業間もない人・創業希望者
講中小企業診断士駒井俊雄氏(株)クリエート・バリュー代表取締役)
¥2,000円
※受け付け後、振込先を連絡
定先着60人
問守口門真商工会議所
06-6909-3303



第63回 守口市民文化祭

作品展示

時5月23日(土)・24日(日) 10:00～16:00
ステージ発表
時5月24日(日) 10:00～16:00
場守口文化センター
問守口市文化協会(今西)
06-6992-5128



5月 市民無料相談



オンライン申請はこちらから→
「申請できる手続き一覧」の「個人向け手続き」をクリックし検索してください。
※初回のみ利用者登録が必要です。



法律相談の同一内容の相談は原則1回です。

種別	相談名	内容	日・曜日	時間	予約方法	場所	問い合わせ先	
福祉	福祉の総合相談	コミュニティソーシャルワーカーによる福祉に関する総合相談	平日	10:00~16:00 (各CCの開催日時を除く)	当日直接	藤田事務所 (藤田町4-20-1)	藤田事務所 TEL06-6900-0809	
			平日	9:00~17:30		市役所7階守口市社会福祉協議会	守口市社会福祉協議会 TEL06-6992-2715	
			12日 第2火曜日	10:00~12:00		北部CC		
			19日 第3火曜日			錦CC		
			26日 第4火曜日			八雲東CC		
			7日 第1木曜日			庭窪CC		
			14日 第2木曜日			南部エリアCC		
			21日 第3木曜日			東部エリアCC		
6月4日 第1木曜日	庭窪CC							
介護	高齢者の総合相談	介護保険・介護予防・通いの場・認知症・高齢者の権利に関する総合相談	月~土曜日		8:50~17:20	電話	第1地域 包括支援センター (大久保町3-30-21)	
			月~土曜日	8:30~17:30	電話	第2地域 包括支援センター (大日町1-11-11)	TEL06-4393-8401 小学校区担当地区 [庭窪・金田・佐太]	
			月~土曜日 (祝日を除く)	9:00~17:00	電話	第3地域 包括支援センター (八雲中町3-13-17)	TEL06-6908-2808 小学校区担当地区 [八雲(旧八雲・旧下島)]	
			月~土曜日	8:30~17:15	電話	第4地域 包括支援センター (市役所3階)	TEL06-4250-7878 小学校区担当地区 [守口・八雲東(大日東町 1番~10番を除く)・ さつき(旧滝井)]	
			月~土曜日 (祝日を除く)	9:00~17:30	電話	第5地域 包括支援センター (大宮通 1-13-7)	TEL06-6992-1180 小学校区担当地区 [さつき(旧春日)・ さくら(旧三郷・旧橋波)]	
			月~土曜日 (祝日を除く)	9:00~17:00	電話	第6地域 包括支援センター (南寺方南通 3-4-13)	TEL06-6997-3336 小学校区担当地区 [寺方南(旧寺方・旧南)・錦]	
			生活	生活不安や仕事の相談	暮らしや仕事など、さまざまな困り事など	平日	9:00~17:30	電話
10日・24日 第2・4日曜日	9:00~13:00							

種別	相談名	内容	日・曜日	時間	予約方法	場所	問い合わせ先(06)
法律	法律相談(弁護士)	相続・離婚・金銭や土地建物の賃借や介護サービス問題など(1人30分・先着14人)	毎週木曜日	13:00~16:30	相談日の1週間前0:00からオンライン または 相談日の1週間前9:00から電話	市役所1階市民相談室101・102	人権市民相談課 TEL6992-1512
	法律相談(司法書士)	相続・離婚・金銭や土地建物の賃借問題など(1人30分・先着8人)	12日・19日・26日 第2~4火曜日	13:00~15:00			
	登記相談(司法書士)	相続・贈与などの登記(1人30分・先着6人)	13日 第2水曜日	13:00~16:00			
	税務相談(税理士)	相続・所得・贈与税など(1人30分・先着6人)	8日 第2金曜日	13:00~16:00			
社会保険・労働相談(社会保険労務士)	社会保険・労働相談	社会保険・年金・労働など(1人30分・先着6人)	8日 第2金曜日	13:00~16:00	前日まで	市役所5階相談室507	
	遺言・相続相談(行政書士)	遺言・官公庁などへの各種提出書類作成など(1人30分・先着6人)	第1火曜日 ※1	13:00~16:00			
	不動産一般相談(宅地建物取引士)	賃貸借契約・不動産活用など(1人30分・先着6人)	第1火曜日 ※1	13:00~16:00			
行政	行政相談(行政相談委員)	国などの行政に対する要望や苦情など	26日 第4火曜日	10:00~12:00	前日まで		
人権相談	人権相談	人権相談員による相談	毎週月・水・金曜日 ※2	9:00~12:00	当日直接	市役所5階相談室507	
	男性のための人権相談	夫婦関係・職場・仕事上の人間関係など 人権相談員・奥村孝二氏	毎週金曜日	13:00~15:00	当日直接 ※ 電話相談も可		
	女性のための悩み相談	相談員…女性問題専門心理カウンセラー(1人50分)	12日・19日・26日 第1~4火曜日 ※1	13:00~16:00	オンライン		
空き家	LGBTQ+ 人権相談	相談員…トランスジェンダー当事者・柴谷宗叔氏	14日 第2木曜日	17:00~20:00	または 電話		
	空き家不動産無料相談会	空き家、不動産に関する困り事など	25日 第4月曜日	10:00~12:00	電話	市役所1階市民相談室101	(公社)全日本不動産協会 大阪東支部 TEL4250-9191
進路	進路選択などの相談	進路や奨学金のことなど	平日	9:00~17:30	電話	市役所6階学校教育課	学校教育課 TEL6995-3151
子育て	育児相談	子育ての不安や疑問など(妊娠中から相談可)	平日	9:00~17:30	不要	市民保健センター3階 あえる	あえる TEL6995-7833
保険	平日夜間・休日窓口	国民健康保険・後期高齢者医療・介護保険に関する保険料の納付相談など(一部対応できない業務あり)	27日(水)	17:30~20:00	不要	市役所2階 保険課 保険収納課 市役所3階 高齢介護課	保険課 TEL6992-1545 保険収納課 TEL6992-1537 ・1538 高齢介護課 (介護保険に関すること) TEL6992-1610 ・1612 ・1613
			31日(日)	9:00~13:00			

※1 5日は祝日のため実施なし
※2 4日・6日は祝日のため実施なし

生活保護適正化情報ダイヤル

専用電話番号 06-6998-7921
受付時間 平日9:00~17:30

市民の皆さんから、生活保護の不正受給などに関することや、本当に生活に困窮しているにも関わらず、市に相談していない人の情報などを受け付け、その情報をもとに独自に調査を行います。
提供された情報は厳密に取り扱い、情報提供者の個人情報は厳守します。
市民の皆さんのご理解・ご協力をお願いします。

生活福祉課 seikatuf@city.moriguchi.lg.jp

次のような情報をお待ちしています。

- ▽仕事をしているのに市に報告していない
- ▽財産があるのに、生活保護費を受給している
- ▽虚偽の世帯構成で生活保護を受けている
- ▽生活保護受給者を安いアパートに住まわせて保護費を搾取するなど、貧困ビジネスの疑いがある
- ▽自身の処方薬を他人に渡している
- ▽本当に生活に困っているのに、市や民生委員に相談していない

児童虐待かも……と思ったら、すぐにお電話ください。

児童相談所 虐待対応ダイヤル

いち はや く
1 8 9 通話料 無料

※一部のIP電話からはつながりません

通告・相談は、匿名でも大丈夫。
秘匿情報は厳守します。

5月は「ギャンブル等依存症問題啓発月間」

ギャンブル等依存症とは、ギャンブルなどにのめり込むことにより日常生活または社会生活に支障が生じている状態をいい、「本人の意志」や「性格」は関係なく、誰でも依存症になる可能性があります。

「ギャンブル等依存症問題」についての理解を深めてみませんか？



大阪府こころの健康総合センター TEL 06-6691-2818	平日 9:00~17:45 第2・第4土曜 9:00~17:30 (5月は第3土曜も実施 9:00~17:30)	
大阪府守口保健所 TEL 06-6993-3133	平日 9:00~17:45	
大阪依存症ほっとライン(SNS相談) ※LINE公式アカウントに友達登録してからご利用ください。	毎週水・土・日曜日 17:30~22:30 (最終受け付け:22:00)	
[依存症に関する相談窓口一覧]の 大阪府WEBページ		

妊婦歯科・乳幼児健康診査

問 こども家庭センター(あえる) TEL 06-6995-7833

健診名	とき		受付時間	場所	備考
	5月	6月			
4カ月児健康診査	28日(木)	25日(木)	9:30~10:30	市立図書館(要予約)	対象児には、案内(問診票)を発送します。
1歳6カ月児健康診査	14日(木)・19日(火)	11日(木)・16日(火)	9:30~10:30	市民保健センター	
2歳6カ月児 歯科健康診査	7日・21日(木)	4日・18日(木)	13:00~14:00		
3歳6カ月児健康診査	1日・15日(金)	5日・19日(金)			
乳児後期健康診査	通年(受診期間は、生後9カ月~1歳未満)			府内委託医療機関	受診票を4カ月児健康診査受診時に渡します。
妊婦歯科健康診査 (予約制)	27日(水)	20日(土)	13:45~14:00	市民保健センター	申し込み
個別栄養相談	11日(月) 20日・27日(水)	8・22日(月) 3日・17日(水)	9:30~10:00 10:00~10:30 10:30~11:00	市民保健センター3階 こども家庭センター	申し込み

注 暴風警報発令などにより中止になる可能性があるため、最新の情報は市ホームページなどで確認してください。

健康相談

問 健康推進課 TEL 06-6993-2098

相談内容	場所	相談日		受付時間
		5月	6月	
医師による健康相談	市民保健センター3階 さんあい広場「さた」 (佐太小学校東側)	13日(水)	3・10・24日(水)	14:00~15:00
ぜんそく健康相談	市民保健センター	-	10日(水)	14:00~15:00
歯科健康相談	歯科休日応急診療所 (市民保健センター1階)	24日(日)	-	10:00~11:30
保健師による電話での健康相談	市民保健センター	月~金曜日(祝日を除く)		9:00~17:00

注 暴風警報発令などにより中止になる可能性があるため、最新の情報は市ホームページなどで確認してください。

●休日応急診療所

場 大宮通1-13-7(市民保健センター1階)
▽内科・小児科 TEL 06-6998-9970
土曜日……18:00~20:30
日・祝日…10:00~12:00、13:30~16:30
18:00~20:30
▽歯科 TEL 06-6998-9945
日・祝日…10:00~11:30、13:00~16:30
注 市民保健センター空調設備等工事期間中も開設されています。

●北河内こども夜間救急センター

場 枚方市禁野本町2-14-16
枚方市医師会館1階
▽小児科 TEL 072-840-7555
受付時間(毎日) 20:30~翌日6:30
備 診療は21:00~翌日7:00
注 すべての診察にマイナ保険証などを持参。
往診はしません。



市民総合(特定)健康診査 6月1日(月)からスタート 予約受付は5月1日(金)から開始

健診会場の混雑を避けるため、事前予約制(各日定員有り)で行います。健診希望日のおおむね1カ月前までに申し込みください。

注 事前予約をしていない場合は、健診を受けられません。

予約専用電話 06-6992-2347

予約受付時間 月~金曜日9:00~17:30
(祝日除く)



守口市国民健康保険に加入している人は、市民保健センター実施の集団健診の予約ができます。

健診日およびバス配車表(迎えバスの発車時間は13:30)

6月			7月		
日	曜日	配車先	日	曜日	配車先
1	月	錦CC前	1	水	金田東公園前金田小学校横
2	火	旧大阪国際滝井高校内環側	2	木	東部エリアCC前
3	水	守口市役所駐車場1号線側	3	金	ゆずり葉こども園前
4	木	京阪土居駅改札東線路側	6	月	大日サービスコーナー前
5	金	りそな銀行守口支店南側	7	火	大日サービスコーナー前
8	月	府営八雲北住宅前	9	木	佐太郵便局前
9	火	北部CC前	10	金	佐太小学校正門前
11	木	守口市水道局前	13	月	大日サービスコーナー前
12	金	八雲東小学校正門前	14	火	庭窪CC前
15	月	守口小学校正門前			
16	火	大日南公園前			
18	木	金田ロボット公園前			
19	金	府営金田南住宅案内板前			
22	月	府営藤田住宅4号棟広場前			
23	火	よつば未来公園駐車場内			
25	木	大久保中央公園前			
26	金	府営佐太中住宅広場前			
29	月	大日サービスコーナー前			
30	火	府営藤田住宅4号棟広場前			

休日の健診日およびバス配車表 (迎えバスの発車時間は9:30)

月	日	曜日	配車先
6	14	日	大日サービスコーナー前
7	12	日	大日サービスコーナー前

がん検診を受けよう!

5月1日(金)からがん検診の予約も開始

がん検診は市民対象です。対象年齢は、各検診によって異なりますので、健康カレンダーで確認してください。

予約専用電話 06-6992-2347

予約受付時間 月~金曜日9:00~17:30(祝日除く)

胃がん検診・肺がん検診・大腸がん検診・骨密度測定および医療機関で実施する子宮頸がん検診・乳がん検診は右の二次元コードからオンライン予約が可能です。

オンライン予約



胃がん検診



肺がん検診



大腸がん検診



骨密度測定



子宮頸がん検診
(委託医療機関)



乳がん検診
(委託医療機関)

麻しん・風しん混合予防接種

1歳の子ども(1期)と年長児相当年齢の子ども(2期)が対象
接種回数 1期・2期とも各1回

対▽1期…1歳児

▽2期…令和2年4月2日~令和3年4月1日生まれ(年長児)

接種期限 ▽1期…2歳の誕生日の前日まで

▽2期…令和9年3月31日まで

場 市内委託医療機関、門真・寝屋川・大東・四條畷市の各委託医療機関(それ以外の市町村や委託医療機関以外で接種した場合は有料)

持 母子健康手帳・本人確認書類(マイナ保険証・医療証など)住所・氏名がわかるもの

備 予防接種は、混合ワクチン接種が原則ですが、麻しん・風しんのどちらかの病気にかかった人は、かかっていない方の単抗原ワクチンの接種を受けることができます。詳細は、市ホームページを参照してください。

注 明らかに発熱している、重い急性疾患にかかっている、接種時の体調により医師が不適当な状態と判断した、予防接種によって強いアレルギー反応を起こしたことがある人は、予防接種を受けられない場合があります。

~たばこについて考えよう~

5月31日(日)の世界禁煙デーに始まる1週間(5月31日~6月6日)は「禁煙週間」です。

喫煙は、本人の健康にとってよくないのはもちろんですが、タバコを吸わない周りの人の健康にも、さまざまな悪影響を及ぼします。特に小さな子どもは、大人とは異なる深刻な影響を受ける可能性があります。

受動喫煙の心配がない、安心して子育てができる社会の実現を目指しましょう。



遊びに来てね

各施設に直接電話
遊びの内容・時間などは各施設へ問い合わせください。

場所(市立)	内容	とき(5月)	対象	定員	申込	電話番号(06)	
あおぞら認定こども園	園庭開放	15日(金) 9:45~11:15				6992-1674	
にじいろ認定こども園	園庭あそび	12日(火) 9:45~11:15	未就学児と保護者	各先着20組	2週間前から前日まで 9:00~17:00受付	6909-1122	
	園庭あそび	29日(金) 9:45~11:15					
地域	場所(私立)	内容	とき(5月)	対象	定員	申込	電話番号(06)
東部	大阪国際大和田幼稚園	バスに乗ろう(動きませんよ) 園庭で自由に遊ぼう	19日(火) 10:00~11:00	未就学児と保護者	なし	なし	6902-5931
	大阪国際学園 子育て支援センター トドラールーム おひさま	子育て講座「親子体操教室」	12日(火) 10:00~10:45	未就園児と保護者	各先着10組 程度	6日(水)13:00~ オンライン予約可能 大和田幼稚園の ホームページ「おひさま」を ご覧ください	6902-5590
		子育て講座「絵本の読み聞かせ」	26日(火) 10:00~10:45				
		子育て講座「なげなげ 絵本って!」	27日(水) 10:00~10:45				
		子育て講座「お誕生会だよ!1歳さん全員集合!」	29日(金) 10:00~11:00	5月に1歳になる子と保護者	なし	受付中	
	子育て講座「お誕生日会だよ!1歳さん全員集合!」	29日(金) 10:00~11:00					
中部	らいこうじ学園	ECC英語あそび会	16日(土) ①14:00~14:45 ②14:45~15:30	①6カ月~2歳児と保護者 ②3歳児~5歳児と保護者	各先着20組	12日(火)17:00まで	6902-3173 6902-3170
	守口中央こども園	子育て講座 簡単!骨盤底筋トレーニングステップアップ編 ◎岩田塔子氏	20日(水) 10:00~11:00	子育て中のお母さん・ おばあちゃん	先着8組	7日(木)13:00~	6901-0521
	アイグラン保育園 大日東	園内・園外開放~クラスに入って遊ぼう!~	29日(金) 10:00~11:00	未就園児と保護者	各先着15組程度	前日まで	6995-4380
		園内・園外開放~クラスに入って遊ぼう!~	8日(金) 10:00~11:00				
		園内・園外開放~クラスに入って遊ぼう!~	27日(水) 10:00~11:00				
白鳩 チルドレン センター 八雲中	パピーであそぼう(園庭開放)	14日・ 28日(木) 10:00~11:00	0歳児~就学前の子と保護者	各先着10組	7日(木)13:00~ オンライン予約可能 園のホームページを ご覧ください	6909-0061	
	親子教室「はらぺこあひむし」 ~ペーパーサートと製作を楽しもう~	15日(金) ①9:40~10:40 ②11:00~12:00	①1歳~2歳の子と保護者 ②2歳~就学前の子と保護者	先着8組			
	トークの会	20日(水) 10:00~11:00	妊娠中~12カ月の子と保護者	先着10組			
子育て講演会「BabyMusic」 ~親子で楽しい音楽遊び~ ◎高田なりみ氏	22日(金) 10:00~11:00	3カ月~1歳3カ月の子と保護者					
土居ひまわりこども園 地域子育て 支援センター	いま流行の!アクリルフォトブック作り体験	19日(火) 10:00~11:00	未就学児と保護者	先着6組	8日(金)13:30~	6998-9090 Fine ひまわり 保育園内	
ひかり保育園	手形・食育相談・ふれあい遊び	13日(水) 10:00~11:00	6カ月~2歳の子と保護者	先着5組	開催日前日まで 9:00~12:00	6909-3344	
南部	北てらかた 森のこども園	子育て講座 親子うんどうあそび ◎柴 TeamBigSmile 野村卓哉氏	18日(月) 10:00~11:00	1歳7カ月~3歳の子と保護者	各先着10組	7日(木)13:00~ オンライン予約可能 詳しくはホームページにて 掲載します	6998-7424
		親子あそび教室「おはながみであそぼう」 親子あそび教室「えのぐであそぼう」	21日(木) 10:00~11:00 28日(木) 10:00~11:00	0歳~1歳6カ月の子と保護者 1歳7カ月~3歳の子と保護者			
	三郷幼稚園	園庭開放 親子でふれあい遊び	19日(火) 10:30~12:00	未就園児と保護者	先着20組	受付中	6991-1881
	寺内さくら こども園	ポニーくらぶ(親子教室)	8日(金)・ 27日(水) 10:00~10:40	未就学児と保護者	先着8組 (登録制) 先着5組	開催前日17:00まで	6991-0497
		さくらんぼ広場(園庭開放)	8日(金)・ 27日(水) 10:50~11:20				
	高瀬ひまわり こども園	園庭開放	7日(木)・11日(月)・ 18日(月) 10:00~11:00	未就学児と保護者	なし	不要	6996-0301
		サンキッズあそび広場	8日(金)・13日(水)・ 22日(金) 10:00~11:00		各先着5~9組 程度	7日(木)13:00~	
	寺方幼稚園	親子教室と園庭開放 「新聞を使って楽しく遊ぼう!」	9日(土) 10:00~11:30	未就園児(2歳~)と保護者	先着20組	前日15:00まで幼稚園 ホームページで受け付け	6992-7090
	あそびば ポニー (にしき認定こども園 分園)	すくすく測定 day(身体計測)	8日(金) 10:00~11:30	未就学児と保護者	先着10組	申込不要	080-2648- 5158
		ポニー de カフェ	15日(金) 10:00~11:30				
ふれあい遊び		①20日(水) 10:30~11:00 ②22日(金) 10:30~11:00					
守口東幼稚園 まこと保育園	園庭開放 おひさまクラブ 「ふれあい遊び 親子で楽しく体を動かそう」	19日(火) 10:00~11:00 30日(土) 10:00~11:00	未就園児と保護者	各先着15組	前日15:00まで	6996-8787	
アイグラン保育園 東光町	リトミック体験 英語教室	15日(金) 9:15~12:00 21日(木) 10:00~11:20	未就学児と保護者	各先着2組	前日まで	4397-7912	

あえる

☎06-6992-1033

講座・イベント	とき(5月)	対象(市内在住者のみ)	定員	申込(0:00~)	場所
子育て講座「0歳の育ちとあそび」 ~赤ちゃんといっしょに~	1日(金) 10:00~11:00	0歳の子と保護者	先着10組	受付中	市民保健センター4階 ミーティングルーム
「もりっこひろば」	7日・ 21日(木) 10:00~11:00	0歳~3歳の子と保護者	各先着10組	受付中	市民保健センター4階 ミーティングルーム
1歳の育ちとあそび	8日(金) 10:00~11:00	1歳の子と保護者	先着5組	受付中	市民保健センター4階 ミーティングルーム
2カ月の赤ちゃん和妈妈集まれ!	12日(火) 10:00~11:00	2カ月の子とママ (2月8日~3月12日生まれ)	先着10組	受付中	市民保健センター4階 健診ルーム
0歳の「もりっこひろば」	①13日(水) ②20日・ 27日(水) 10:00~11:00	0歳の子と保護者	各先着10組	受付中	①市民保健センター4階 ミーティングルーム ②南部エリアCC 多目的室1
「赤ちゃんのいる生活ってどんな感じ?」 ~先輩ママ・パパの話を聞いてみよう~	①13日(水) ②27日(水) 10:00~11:00	初めてママ・パパになる人 (妊娠7~8カ月ごろ)	各先着3組	受付中	①市民保健センター4階 ミーティングルーム ②南部エリアCC 多目的室1
1歳の「もりっこひろば」	15日(金) 10:00~11:00	1歳の子と保護者	先着10組	受付中	市民保健センター4階 ミーティングルーム
土曜日の「もりっこひろば」 ~パパとあそぼう~	16日(土) 10:00~11:00	0歳~3歳の子とパパ	先着20組	受付中	市民保健センター4階 親子教室
SHIBANAWAでいっしょにあそぼう! ~作って、遊んで、カフェでちょっとひと 息しませんか~ ◎西家礼子氏	18日(月) 10:30~11:30	0歳~2歳の子と保護者 1ドリンク制(有料)	先着10組	受付中	スターバックスコーヒー イオンモール大日3階 SHIBANAWA店
ふたごちゃん・みつごちゃんの 「もりっこひろば」	22日(金) 10:00~11:00	就学前のふたごちゃん・ みつごちゃんと保護者	先着5組	8日(金)~	南部エリアCC多目的室1
ふたごちゃん・みつごちゃんのいる 先輩ママ・パパに話を聞いてみよう	22日(金) 10:00~11:00	ふたごちゃん・みつごちゃん のママ・パパになる人	先着2組	8日(金)~	南部エリアCC多目的室1
ベビーマッサージ ◎林麻里氏	26日(火) ①10:00~10:45 ②11:00~11:45	0歳の子と保護者	各先着10組	12日(火)~	南部エリアCC多目的室1
1歳のおともだちで春をあそぼう ◎西家礼子氏	29日(金) 10:00~11:00	1歳の子と保護者	先着10組	15日(金)~	南部エリアCC多目的室1
講座・イベント	とき(6月)	対象(市内在住者のみ)	定員	申込(0:00~)	場所
2カ月の赤ちゃん和妈妈集まれ!	2日(火) 10:00~11:00	2カ月の子とママ (3月13日~4月2日生まれ)	先着10組	5月19日(火)~	南部エリアCC多目的室1
0歳の「もりっこひろば」	3日・10日・17日・24日(水) 10:00~11:00	0歳の子と保護者	各先着10組	5月20日(水)~	南部エリアCC多目的室1
「もりっこひろば」	4日・ 18日(木) 10:00~11:00	0歳~3歳の子と保護者	各先着10組	5月21日(木)~	市民保健センター4階 ミーティングルーム
子育て講座「0歳の育ちとあそび」 ~赤ちゃんといっしょに~	5日(金) 10:00~11:00	0歳の子と保護者	先着10組	5月22日(金)~	南部エリアCC多目的室1
ママ・パパの「バドミントン教室」 ◎ヨネックス アドバイザリースタッフ	9日(火) 13:30~14:30	子育て中の保護者	先着15組 ◎10組 (6カ月以上)	5月26日(火)~	東部エリアCC体育室 (大久保町1-南27-6)
「赤ちゃんのいる生活ってどんな感じ?」 ~先輩ママ・パパの話を聞いてみよう~	10日・ 24日(水) 10:00~11:00	初めてママ・パパになる人 (妊娠7~8カ月ごろ)	各先着3組	5月27日(水)~	南部エリアCC多目的室1
1歳の育ちとあそび	12日(金) 10:00~11:00	1歳の子と保護者	先着5組	5月29日(金)~	南部エリアCC多目的室1
1歳の「もりっこひろば」	19日(金) 10:00~11:00	1歳の子と保護者	先着10組	6月5日(金)~	南部エリアCC多目的室1

※5月13日・27日と6月10日・24日は、初めてママ・パパになる人たちが0歳の「もりっこひろば」に参加します。皆さんの話を聞かせてください。
※講座・イベントについては、オンライン申請となります。「申請できる手続き一覧」の「個人向け手続き」から進んでください。



もうすぐ赤ちゃんを迎えるママ・パパへ

☎こども家庭センター あえる
☎06-6995-7833

母子健康手帳の交付

母子健康手帳交付時には、保健師などの専門職による面接を行い、出産に向けて、体調面や経済面、育児サポートに関するサービスの説明・相談などを行っています。
場あえる(市民保健センター3階)
対医療機関を受診し妊娠の診断(胎児心拍の確認)があった人、母子手帳申請の案内があった人
持マイナンバーカードまたは個人番号通知カードと本人確認書類、通帳もしくはキャッシュカードなど(妊娠された本人が来庁される場合、妊婦支援給付金の手続きが必要)
備妊婦健康診査受診券の交付、妊婦支援給付金の手続き
注本人確認書類とは官公署が発行した写真付きのもの(運転免許証など)なら1点、官公署が発行した写真のないもの(各種資格確認証・年金手帳など)なら2点。
申オンライン申請(予約制)



プレパパプレママ教室(両親教室)・妊婦歯科健診

内育児の分担などの産後の育児についての講話、育児用品の説明、実習(おむつの当て方や抱っこの仕方、ベビーバスや人形を使って赤ちゃんの沐浴など)、パパの妊婦体験、参加者同士の交流タイム、妊婦の口腔内の状態確認
時5月25日(月)10:30~1時間半程度(受け付け13:45~)
場市民保健センター4階
対市内在住のおおむね妊娠26~35週(妊娠7カ月後半~9カ月後半)の妊婦とパートナー
定先着20組
持母子健康手帳・筆記用具
注受付時間・会場が変更になる場合があります。
申オンライン申請(開催日の40日前の0:00~)



ほっこりマタニティサロン

内安心して出産を迎えるための助産師のお話・今からできる産後のマイナートラブル予防・プレママ同士の交流・食生活のアドバイス(江崎グリコ株式会社協賛)
時5月25日(月)10:30~1時間半程度(受け付け10:15~)
場市民保健センター4階ミーティングルーム
対市内在住の妊娠25~36週の妊婦
持母子健康手帳・筆記用具
注受付時間・会場が変更になる場合があります。
申オンライン申請(開催日の50日前の0:00~)



地域子育て支援拠点のひろば

◎地域子育て支援拠点は、子育て中の親子の交流の場所であり、親子で自由に遊べる場所です。また、子育てに関する相談や情報提供なども行っていますのでぜひ遊びに来てください。

地域	施設名	開催場所	開放時間	電話番号(06)
東部	一乗寺学園 「子育て支援センター」	第2一乗寺学園 (梶町4-1-15)	①9:00~12:00 ②13:00~16:00	6901-2411
	大阪国際学園「子育て支援センター トドラールーム おひさま」	大阪国際学園 (藤田町6-16-14)	9:30~15:00	6902-5590
	守口中央こども園 「子育てスペース☆ファンファン」	守口中央こども園 (佐太中町1-4-18)	①9:30~12:00 ②12:30~15:00	6901-0521
中部	白鳩チルドレンセンター八雲中 「子育て支援センター パピー」	白鳩チルドレンセンター八雲中 (八雲中町1-22-3)	9:30~14:30	6909-0061
	土居ひまわりこども園 「地域子育て支援センター プチひまわり」	Fine ひまわり保育園 (日吉町2-6-6)	10:00~15:00	6998-9090
南部	北てらかた森のこども園 「Maru Maru Land(マルマルランド)」	北てらかた森のこども園 (寺方本通1-3-4)	10:00~15:00	6998-7424
	にしき認定こども園 「あそびば ポニー」	にしき認定こども園分園 あそびば ポニー (南寺方東通4-26-5)	①9:30~14:30 ②14:30~ 育児相談・健康相談(要予約)	080-2648-5158

※未就園児と保護者が対象です。平日のみ利用可。

編集後記

新年度から2年ぶりに
広報誌担当にカムバック
しました！特集のインタビューなどで、たくさん
の人とお会いできるのが今からワクワクです。引
き続き新しい発見を楽しくお届けしていきます！
魅力創造発信課 あさくら

Vol. 28
せの市長の
ちよつとええやん

みなさん、市の木が「くすのき」、市の花が「さつき」であることをご存じでしょうか？
「くすのき」は寿命が長く雄大で、市民との生活に結びつきが深く、古くから親しまれている樹木であることから、「さつき」は大衆的で、色彩感にあふれており、市民が愛好するのにふさわしい花であることから選定されました。
普段、何気なく通り過ぎていく場所にも、実はこうした守口市のシンボルを感じる場合があります。少し足を止めて、木々の緑や花の彩りに目を向けてみてください。いつもと違った街の表情が見えてくるかもしれません。そんな発見があれば、ちよつとええやん。

HAPPY BIRTHDAY

2日 ほらと 颯空くん	2日 うか 栗花ちゃん	3日 あきと 暁人くん	3日 あかり 明莉ちゃん
7日 ほらと 春翔くん	7日 あ 梨愛ちゃん	8日 あつた 輝太くん	9日 ゆう ゆうちゃん
11日 ち 千紗ちゃん	12日 あ 友香ちゃん	12日 こ 瑚都ちゃん	13日 めい 芽佳ちゃん
22日 いつき 樹希くん	23日 ま 桜ちゃん	24日 れい 滯果ちゃん	24日 なほ 凧羽くん
29日 と 達久斗くん	30日 れい 怜くん	31日 あ 朝陽くん	

MORIKKO 5月 May

13日 えいせい 颯聖くん	13日 あ 瑛聖くん	14日 あ 琉くん	20日 つゆり 月陽ちゃん
26日 にちか 仁慈ちゃん	26日 し 菜ちゃん	28日 ま 颯真くん	28日 ゆい 唯華ちゃん

誕生日を迎える未就学児のお子さんの写真を募集中！
7月生まれのお子さんの応募は5月15日(金)まで

魅力創造発信課
TEL 06-6992-1353

詳しくはこちら

25 事業連携協定の締結

植田油脂株式会社・株式会社レポインターナショナル
植田油脂株式会社および株式会社レポインターナショナルは、家庭系廃食用油の回収およびバイオディーゼル燃料などへの利活用を推進し、市民の環境意識向上、温室効果ガス排出削減および循環型社会の実現に資することを目的として「守口市の廃食用油回収促進に係る持続可能な社会の構築に向けた連携協力に関する協定」を締結しました。家庭から排出された廃食用油は、燃やすごみとして回収し焼却処分していますが、今後は市内のスーパーなどに回収ボックスの設置を働きかけ、市民の皆さんが利用しやすい環境を整え、回収された廃食用油の利活用を推進し、温室効果ガス排出削減および循環型社会の実現に取り組みます。



26 税金は「未来をつむぐ糸」
全国納税貯蓄組合連合会優秀賞を受賞

庭窪中学校3年生(当時)の川見彩乃さんは、門真税務署管内納税貯蓄組合連合会主催の令和7年度税についての作文表彰において、全国納税貯蓄組合連合会優秀賞を受賞され、その報告に市役所を訪れました。
自身の経験から、税金は、ただの「負担」ではなく、「未来をつむぐ糸」なのだと思えるようになり、「福祉の仕事がしたい」という夢を持つ川見さん。
瀬野市長は、「夢に向かって頑張ってください」と激励しました。



25.6 箏の音色に出会う特別授業
守口市立小学校2校にて箏の体験授業を実施

2月5日に八雲小学校、6日に梶小学校で、守口ロータリークラブによる箏の体験授業が行われました。
大阪音楽大学名誉教授・中島警子氏を講師に迎え、箏や尺八、三味線の説明を受けた後、「春の海」などの演奏を鑑賞しました。児童も鈴や手拍子で参加し、「さんぽ」を全員で合奏しました。
その後、5年生が箏の演奏を体験し、美しい音色を奏でられるようになりました。



※写真は梶小学校での様子。

遺品整理 生前整理 お任せください!

大阪・奈良 地域密着 女性スタッフ 在籍 遺品整理士 在籍 お見積り・ご相談 無料

ネクストサポート
0120-511-880 受付時間 9:00~20:00

株式会社ANJI 〒571-0029大阪府門真市打越町9-3
TEL 072-888-9949 FAX 072-819-0070
古物商許可番号 第622300155969号 遺品整理士認定番号 第IS06624号

障がい者グループホーム 入居者募集

24時間 365日 サポートで安心の毎日へ

グループの約束 18~64歳までの障がい認定を受けている方 募集対象

心と体が喜ぶ手作りの美味しい食事 社会復帰を見据えた心ある自立支援 仲間と切磋琢磨できる共同生活

最新の空室状況は今すぐお電話で!

072-629-2320

全6棟(男性棟・女性棟あり) 運営:株式会社ライトユーインターナショナル



29 空手界の新星!数々の大会で躍動中!
[ALL JAPAN CHAMPION CUP2026]決勝大会出場

錦小学校5年生(当時4年生)の中川虎飛さんは、令和7年5月5日に開催された第25回近畿ジュニア空手道選手権大会で3位入賞を果たし、2月28日におおきにアリーナ舞洲で開催された『第3回全日本空手道選手権日本武道振興会「ALL JAPAN CHAMPION CUP2026」決勝大会』への出場を報告するため市役所を訪問され、瀬野市長は「他にも多くの大会で活躍をしていますね。今回の大会でも全力を尽くし、悔いのない戦いを期待しています」と激励しました。

市長への表敬訪問についてはこちら



<広告>

つまり・水もれ・水のトラブルすぐに解決!

☑ **広報もりぐち特別割引**
「広報もりぐちを見た」で
~~出張費2,000円~~ ➔ **0円**

蛇口の水漏れ
1,800円より

トイレの水漏れ
1,800円より

排水のつまり
2,800円より

※材料が必要な場合は別途材料費がかかります。※作業内容によって料金が異なります。
水回りのトラブル全般に対応しています。まずはお電話ください!

水道局指定工事店 水道サービス守口 7:00~19:00 土・日・祝も営業中

TOTO INAX 取扱店

0120-80-2323

携帯OK

<https://moriguchi.hokusei-suido.com> <運営> 株式会社アイズ

<広告>

不用品回収 遺品整理 家の片付けなら

プロアシスト

迅速・丁寧な片付けのプロ

★遺品整理・片付けの資格保持者多数在籍! 1R **25,000円~!**
★Google口コミ5.0! (2025年2月時点) フルルーム (税込27,500円)

まずはお気軽にお電話ください! **見積無料 明瞭会計 追加料金なし**

受付時間 8:00~20:00 (年中無休)

0120-26-0410 HPはこちら

株式会社Pro Assist 〒567-0036 大阪府茨木市上穂積4丁目2-12
TEL.072-646-8619 古物商許可 大阪府公安委員会 第622020137626号
一般廃棄物の収集・運搬は、自治体の法令等を遵守して行なっております。

<広告>

試聴体験・ご相談 出張訪問サービス

補聴器専門店

「聞こえを楽しく、人生を楽しく」

らくらく補聴器

補聴器があなたに快適な「聞こえ」をお届けします

守口市河原町10-15 テルプラザ1F (守口市民体育館すぐ横)

06-6998-4133 受付時間:10時~18時 月曜~土曜

<広告>

教室開設説明会

※25歳~60歳代前半(女性)の方にお願ひしています。

- 梅田 5/21(木)・6/2(火) 10:00~12:00
5/25(月)・6/12(金) 16:00~18:00
大阪梅田ツインタワーズ・ノース貸会議室 26階 5号室
- 天王寺 5/27(水) 16:30~18:30
6/1(月) 10:00~12:00
あべのハルカス 25階 A会議室
- 枚方 6/3(水) 10:00~12:00
枚方ビオルネビエゴ 5階 イベントルームA

※当日ご都合のつかない方はお気軽にお問い合わせください。
※オンラインも対応しています。

5月無料体験学習(5/11~5/31) 生徒募集中! オンライン説明会 毎月実施中

ペン習字 かきかた 筆ペン 毛筆

公文書写は全国10万人の方が学ぶ書写団体です

KUMON 株式会社 公文エルアイエル 大阪府淀川区西中島5-6-6 公文教育会館 TEL 0120-410-297

<広告>

全国61万人の建設労働者が加入しています!

大建労

建設職人の命と暮らしを守る!

加入のメリット: 建設国保 / 労災保険 / 建退共 / 税金学習

お問合せは 全建総連 大阪建設労働組合 守口支部
電話 06-6996-3480 住所 守口市守口市曙町1-4 HP https://daikenro.jp

<広告>

就労継続支援B型 トレーニングJob

お洒落なカフェのような環境でお仕事ができます
あなたの「好き」「得意」を活かしませんか?

施設の真ん中に電車 電車の中でパソコン入力 お洒落な作業場

デザイナーズキッチン きれいなトイレ (2か所) Nゲージが楽しめる

お昼ごはん アクセス WEBサイト

〒534-0027 大阪市都島区中野町2-15-5-110号
TEL: 06-6355-4416 mail: info@train-job.space

<広告>

＝ 広告代理店が運営する ＝

大人のためのデザインスクール

キテンスクールのオンライン授業なら...

- 01 オンラインで好きな時間にマイペースで学べます
- 02 スキルアップ・副業・趣味に活かせます

キテンスクール tel:072-668-3275
〒569-0071 大阪府高槻市城北町1丁目14-17-501 運営 株式会社ウィット

広告のお問い合わせは、株式会社ウィット (TEL 072-668-3275) へ。広告内容に関する一切の責任は広告主へ帰属します。