

**追加募集**  
青少年関係団体補助金申請団体  
守口市青少年関係団体補助金とは、

**募集**  
令和6年度大阪府手話通訳者 養成講座

**申込** 3月13日(水)までに大阪府ホームページから申し込み  
**問** 大阪府商工労働部雇用推進室 労働環境課労働環境推進グループ  
TEL 06・6946・2605

**募集**  
令和6年度大阪府手話通訳者 養成講座

**内** 手話が必要とする聴覚障がい者のコミュニケーション手段を確保するため、手話通訳活動を行う「手話通訳者」の養成講座を実施  
**時** 令和6年5月ごろ～令和7年3月ごろまでの間、おおむね35回程度  
**料** 受講料無料。テキスト代は実費負担。  
**定** 10人程度(受講判定試験があります)  
**申** 受講申込書を3月22日(金)(必着)までに公益社団法人大阪聴力障害者協会へ郵送、または大阪府ホームページからインターネット申し込み  
**問** 公益社団法人大阪聴力障害者協会  
TEL 06・6748・0380

「手話通訳者」で検索↓  

**健康**  
市民保健センター  
TEL 06・6992・2217  
場大宮通1-13-7

**子宮頸がん検診**  
無料クーポン券や受診票の利用は 2月末まで  
令和5年6月上旬に対象者(平成14年4月2日～平成15年4月1日生)へ送付した「がん検診無料クーポン券」と、委託医療機関での子宮頸がん検診受診票を申し込んだ人の受診期限は2月末までです。  
まだ検診を受けていない人は早めに受診してください。

**健康**  
市民保健センター  
TEL 06・6992・1520

**新型コロナウイルスワクチン**  
令和5年秋開始接種  
現在オミクロン株(XBB株)対応ワクチンでの接種が行われています。  
接種期間中、追加接種としてXBB株対応ワクチンは1回のみ接種可能です。接種間隔が3カ月経過していても、接種期間内に一度追加接種した人は対象になりませんので注意してください。  
**時** 3月31日(日)まで  
期間内は全額国費(無料)で接種できます。期間後は国費ではなくするため、無料での接種を希望する場合は接種期間内に接種をお願いします。  
**場** 個別医療機関  
**備** 接種券が手元がない人は再発行を申請してください。申請書類到着後、7～10営業日で送付予定です。電子申請では24時間受け付けています。  
この記事は、令和5年12月15日時点の情報を基に作成しているため、最新情報は市ホームページまたは厚生労働省ホームページをご覧ください。  
**問** 守口市新型コロナウイルスワクチン接種相談センター(受付時間:土・日、祝日を除く平日午前9時～午後5時30分)  
TEL 0120・365・285

**健康のしずみ**

●休日応急診療所  
場大宮通1-13-7(市民保健センター内)  
▽内科・小児科 TEL 06-6998-9970  
土曜日……18:00～20:30  
日・祝日…10:00～12:00、13:30～16:30  
18:00～20:30  
▽歯科 TEL 06-6998-9945  
日・祝日…10:00～11:30、13:00～16:30

●北河内子ども夜間救急センター  
場枚方市禁野本町2-14-16  
枚方市医師会館1階  
▽小児科 TEL 072-840-7555  
受付時間(毎日) 20:30～翌日5:30  
備診療は21:00～翌日6:00  
注すべての診察に健康保険証持参。往診はしません。

**困ったら一人で悩まず行政相談**  
ケース  
通学路の横断歩道の白線が消えそう。このままではドライバーから横断歩道が認識できず危険。なんとかしてほしい!

↓相談を受けた行政相談委員が現地を確認した上で、管轄する警察署に連絡を行ったところ、白線が引き直され、安全に通行できるようになりました

行政相談委員は、総務大臣から委嘱を受けた身近な相談相手です。親身になって、あなたの困り事を解決します。市では、3名の行政相談委員が、毎月第4火曜日午前10時～正午に市役所で相談を受け付けています。要予約。  
**問** 人権室  
TEL 06・6992・1512

**「ネットハーモニー」が開設**  
インターネット上の誹謗中傷やトラブルに関して幅広く相談を受け付ける窓口です。  
相談はLINE、電話で簡単にできます。一人で悩まず、まずは相談して

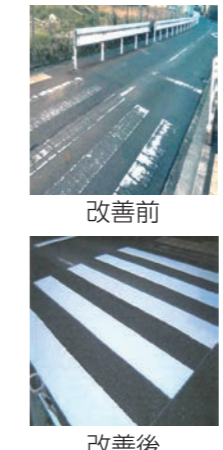

**講座・講習**  
甲種防火管理新規講習  
防火管理者が不在の事業所などは管理・監督的な立場の人が受講し、資格を取得してください。守口市門真市消防組合では今年度最後の講習です。

**問** 危機管理室  
TEL 06・6992・1497

**貸し出しています**  
自動体外式除細動器(AED)を  
市では、市民の参加が見込まれる市内行事や、市内在住または在勤者が属する団体が主催する行事などの開催時に、自動体外式除細動器(AED)を無料で貸し出しています。  
行事などで心停止者の迅速な救命活動に備えるため、ぜひ利用してください。

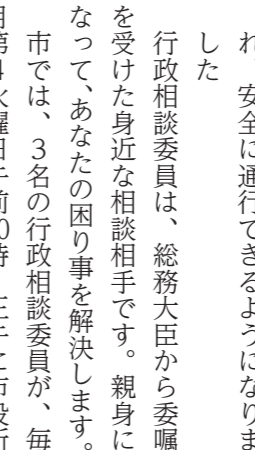

**健康**  
市民保健センター  
TEL 06・6992・2347

**外国人のための防災教室(実践編)**  
もし地震があったらどこに逃げたらいいか知っていますか?安全のためにどんな準備や行動が必要か一緒に考えましょう。  
**時** 3月9日(土)午後2時～3時30分  
**場** 市役所1階会議室104・105  
**対** 主に市内在住・在職・在学の外国人に  
**定** 先着20人程度(予約が必要ですが) 通訳が必要な場合は相談してください。  
**申** 2月5日(月)～29日(木)に電話もしくはメールにて申し込み  
**問** 地域振興課  
TEL 06・6992・1376  
Mori\_chikishinko@city-moriguchi-osaka.jp  

**子育て講座**  
スギ薬局さんの「子育て応援タイム!」  
子育て応援隊(森永乳業・ライオン・花王・スギ薬局)がやってきます。  
▽森永乳業「人生で一番大事なのは最初の1000日の食事」  
▽LIION「幼児期のハミガキ相談」  
▽花王「産後ママのお肌ケア・抜け毛」  
▽スギ薬局「子どもの栄養と食事」  
**時** 3月12日(火)午前10時～11時30分  
**場** 市役所1階会議室104  
**対** 市内在住の0・1・2歳の子と保護者  
**定** 先着30組  
**保** 先着10人(開催当日1・2歳の子、0歳は同室受講)  
**申** 2月27日(火)～  
**問** あえる  
TEL 06・6992・1033  

**新しい働き方を学ぼう!**  
労働者協同組合・協同労働セミナー  
労働者協同組合について他法人との違いや、設立に必要な手続きなどを解説します。個別相談(希望者先着順)もありますので、ぜひ気軽に参加してください。  
**時** 3月15日(金)午後6時30分～8時30分  
**場** 市役所6階研修室602  
**対** どなたでも **定** 先着30人

**子育て講座**  
スギ薬局さんの「子育て応援タイム!」  
子育て応援隊(森永乳業・ライオン・花王・スギ薬局)がやってきます。  
▽森永乳業「人生で一番大事なのは最初の1000日の食事」  
▽LIION「幼児期のハミガキ相談」  
▽花王「産後ママのお肌ケア・抜け毛」  
▽スギ薬局「子どもの栄養と食事」  
**時** 3月12日(火)午前10時～11時30分  
**場** 市役所1階会議室104  
**対** 市内在住の0・1・2歳の子と保護者  
**定** 先着30組  
**保** 先着10人(開催当日1・2歳の子、0歳は同室受講)  
**申** 2月27日(火)～  
**問** あえる  
TEL 06・6992・1033  
