



**飯盛霊園だより**  
臨時バスを運行

春の彼岸に、京阪守口市・大和田駅から、飯盛霊園行きの臨時バスが下表のとおり運行します。利用してください。

問 飯盛霊園組合  
TEL 0743・78・1195

臨時バス時刻表

飯盛霊園行	運行日 時刻	守口市駅発		大和田駅発	
		21日(祝) 22日(日)	15日(日) 21日(祝) 22日(日)	18日(水) 19日(木) 20日(金)	23日(月) 24日(火)
8時	05				
9時					00
10時	05		00 20 40	00	00
11時					00
12時	05				
13時					

飯盛霊園発	運行日 時刻	守口市駅行		大和田駅行	
		21日(祝) 22日(日)	15日(日) 21日(祝) 22日(日)	18日(水) 19日(木) 20日(金)	23日(月) 24日(火)
8時			40	30	
9時	05		00 20 40	30	30
10時			00 20 40	30	30
11時	05		00 20 40	30	30
12時			00 20 40	30	
13時	05		00 20 40	30	
14時			00 20		

第19回 もりぐち桜まつり

時 4月4日(土) 午前10時  
場 下島公園

内 ○ステージ(民謡踊り、よさこいソーラン、銭太鼓演奏ほか)  
○伝承がん具づくり  
○模擬店(アメリカンドッグ、綿菓子、うどん、焼きそばほか)  
○フリーマーケット(日用品、



リサイクル品、手づくり作品ほか)

備 雨天時は5日(日)  
問 (一財)もりぐち緑・花協会  
TEL 06・6994・0087

募集 もりぐち桜まつり「フリーマーケット」参加者

時 4月4日(土) 午前10時  
場 下島公園  
対 市内在住の人  
内 家庭の不用品などの販売  
注 営利目的・飲食物は不可  
定 先着20区画  
申・問 3月5日(木) 午前10時から、(一財)もりぐち緑・花協会  
TEL 06・6994・0087

市有土地売払に伴う 条件付一般競争入札結果

1月30日に実施した「西郷通一丁目市有地売払に伴う条件付一般競争入札」の結果は次のとおりです。

所在 西郷通1丁目25番2  
地積 4,841.75㎡  
最低入札価格 619,750,000円  
問 財産活用課 TEL 06-6992-1386

応募者	入札金額	結果
(株)長谷工コーポレーション	1,505,550,000円	落札
(株)ワールドウィステリアホームズ	1,370,800,000円	
(株)プレサンスコーポレーション	1,318,158,000円	
(株)万代	1,125,000,000円	
敷島住宅(株)	922,710,000円	
(株)裕成	787,500,000円	
(株)富士木材	733,333,333円	
(株)GRIBEE	690,000,000円	
フジ住宅(株)	648,858,000円	
富士林業(株)	621,500,000円	

住所変更の休日受付

引越など住所が変更し、平日に仕事などで来庁できない人は、住所変更の届出を臨時で受け付けしますので、ぜひ利用してください。

時 3月29日(日)午前9時〜正午  
4月5日(日)午前9時〜正午  
場 総合窓口課(市役所1号別館1階)  
注 来庁時は、1号別館1階の出入口を利用してください。

に、受付時間帯のみ臨時駐車場を夜間休日出入口前(正面玄関側)に設置していますが、駐車台数に限りがありますので、ご協力をお願いします。

注 戸籍の届出を伴う住所変更、または海外からの転入など、他の市町村に確認が必要な転入届は受け付けできません。

問 総合窓口課住基担当  
TEL 06・6992・1530

# 募集 中

## 平成27年 国勢調査員・登録調査員

### ◆国勢調査員

平成27年国勢調査が、10月1日現在で全国一斉に実施されます。

これは、統計法に基づき総務省が行う基幹統計調査で、日本国内に居住するすべての人および世帯の実態に関する統計を作成し、国・都道府県・市町村における各種行政施策の立案・実施その他の基礎資料とするものです。

今回は、従来の郵送提出や調査員回収に加え、インターネットでも回答ができるようになります。

市では、国勢調査の調査員を次の要領で募集します。

市外在住の人も申し込みできますので、ぜひ応募してください。

### 応募資格

- 原則20歳以上で守口市内での調査活動が可能な人
- 調査で知った秘密を守ることができない人
- 選挙に直接関係がない人
- 暴力団員でない人および暴力団、もしくは暴力団員と

密接な関係を有しない人  
募集人員 約350人

### 調査員の主な仕事

- 調査員事務説明会へ出席
- 受け持ち調査区・単地区の確認およびリーフレットの配布
- 対象世帯の把握および調査票の配布・回収
- 調査票提出確認状の配布
- 調査票未提出世帯からの回収および不在世帯などに対する聞き取り調査

### ◆登録調査員

- 1 調査区担当 (約50世帯) 約3万9千円
- 2 調査区担当 (約100世帯) 約7万3千円

### ◆登録調査員

各種基幹統計調査も行ってもらう登録調査員も募集していますので、登録申請をお願いします。

## 新生児に誕生記念樹をプレゼント

市内在住で申し込み時に0歳児がいる家庭

樹種 キンモクセイ、さつき、ゲッケイジュのいずれか

申請所定のはがき(公園課、花図かん、市民保健センター、各公民館にあり)で花図かん(申し込みは随時)

備配付日時は後日(10月ごろ) 予定) はがきで通知

問花図かん

TEL 06・6994・0087



## 例月出納検査の結果

市の例月出納検査は、平成26年12月15日〜22日まで、伊藤正伸、山川勇一、津嶋恭太の各監査委員によって行われました。

その結果、平成26年11月末日現在における各会計の収支は、左表のとおりであり、正確であることが認められました。

問 監査委員事務局  
TEL 06・6992・1795



会計別	区 分	金額(円)
一般会計	収入	37,938,846,702
	支出	34,709,397,466
特別会計	収入	2,491,602,658
	支出	1,988,596,489
特別会計	収入	9,870,901,168
	支出	11,596,789,061
特別会計	収入	△1,725,887,893
	支出	1,200,000,000
特別会計	収入	12,496,819
	支出	1,710,629
特別会計	収入	5,689,224
	支出	4,984,554
特別会計	収入	610,265,414
	支出	306,847,864
特別会計	収入	416,106,611
	支出	931,634,720
特別会計	収入	727,086,347
	支出	204,548,373
水道事業会計	収入	1,789,771,635
	支出	1,520,767,390
水道事業会計	収入	269,004,245
	支出	32,446,526
水道事業会計	収入	790,638,915
	支出	△758,192,389

### 危険走行はやめましょう



自転車を運転中に相手が飛び出してきて、ヒヤリとした経験はありませんか。

市内の自転車による人身事故件数は、増加傾向にあります。

携帯電話、スマートフォン、音楽プレーヤーを使用したり、傘を差しながらの走行は、事故の原因となります。

自転車は軽車両で、車と同じ車両に分類されます。



被害者にも加害者にもならないように、日ごろから安全運転を心がけましょう。

問 守口警察署

TEL 06・6994・1234

問 道路課

TEL 06・6992・1694

### 防犯灯電灯料

### 補助金申請の受付

地域に設置されている防犯灯の電灯料金（平成26年9月～平成27年2月分）の補助金申請を受け付けます。

対象となる防犯灯 私有地、駐車場、駐輪場などの特定の人々が利用する敷地のみを照ら

すものではなく、他の補助制度で補助金交付を受けていないもの

交付対象 防犯灯を設置する町会または防犯委員会など

補助金額 関西電力株式会社

の公衆街路灯A契約に基づき算定した電灯料金の2分の1の額

持 電灯料金請求内訳書、領収書、印かん、振込先（銀行・支店名、口座番号、口座名

義がわかるもの）

注 申請用紙は窓口で用意しています。

提・問 3月24日（火）までに、

コミュニティ推進課

TEL 06・6992・1520

## リサイクル情報

登録受付・紹介のみ（品物はお預かりしていません）

時 3月9日（月）9:30～15:00

3月10日（火）9:30～12:00

問 市消費生活リーダークラブ（市消費生活センター内）

TEL 06-6992-1336

### ☆ゆずります

○庭用ひょうたん池

○ずんどう（生花用）

注 申し込み多数の場合は10日（火）の受付終了後にセンターで抽せんします。

### ★求めています

○液晶テレビ（30～40インチ） ○洋服だんす

注 リサイクル品の故障や破損に関するトラブルについては、責任を負いません。

## 保管中の放置自転車をお引き取りください

自転車の撤去は、土・日・祝日も実施しています。放置はやめましょう。

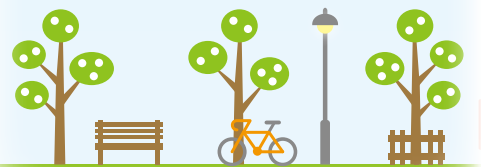

保管期間 移送の告示日から1か月

処分日 3月21日（祝）

【1月撤去分】

心当たりのある人は、早急に放置自転車大日保管所へお越しく下さい。

TEL 06・6902・2340

返還時間 毎日午前10時～午後7時

返還を受けるには、住所、氏名が確認できるもの、鍵、移送保管料（自転車2千500円、原動機付自転車4千円）が必要です。

ただし、移送日の前日までに警察署に盗難届が提出

されているときは、免除の対象になります。

問 道路課

TEL 06・6992・1693

1694





## 国民年金保険料は口座振替の前納がお得



国民年金保険料は、口座振替での前払い（前納）により保険料が安くなります。

通常の口座振替は、翌月末引き落としですが、当月末引き落としにすると月50円の割引になります（初回のみ、従前保険料と割引した保険料の2か月分引き落とし）。また、1年前納や6か月前納の割引制度もあり、割引額もよりお得になります。

申込期限や割引額などは、問い合わせください。

口座振替の申込用紙は、金融機関・年金事務所などに請求するか、日本年金機構ホームページからダウンロードできます。

HP <http://www.nenkin.go.jp/>

問 守口年金事務所 TEL 06-6992-3031

問 総合窓口課年金担当 TEL 06-6992-1524

## 地域コミュニティ拠点施設だより

⑩

市では、東部エリアの地域コミュニティ拠点施設を旧藤田中学校跡地に建設するにあたり、市民参加のワークショップを行い、そのご意見を踏まえ基本設計を完成させました。

本施設は「ふれあいの森」をテーマに計画され、建物の外壁に緑の風景を写し出すように樹木を配置します。

さらに、旧藤田中学校の楠（くすのき）2本を存置し、周辺に藤田中学校記念スー

スを設けます。

また、歩きながら観賞する屋外ギャラリー・ストリートを計画しています。

基本設計に関する資料は、コミュニティ推進課および市内公共施設で閲覧できます。

また、市ホームページにも掲載していますので、ご覧ください。

今後の施設整備の進捗状況については、地域コミュニティ拠点施設だよりにて随時お知らせします。

問 コミュニティ推進課

TEL 06-6992-1520

## 消費生活センターだより



### 水廻りの修理や工事、どこに頼めばよかったの？

トイレのタンクから水が漏れていたもので、以前ポストに入っていたマグネット広告を見て業者に電話した。広告には、修理5千円からと書いてあったが、タンクと便器を交換しなければならぬと言われ、40万円も請求された。

#### 相談事例2

台所の水道栓から水が漏れていた。折り込みチラシを見て業者にとりあえず見て欲しいと電話した。訪ねてきた業者にやってみなければわからないと言われ、見積もりを出してもらえなかったが、早く直さなければと思い依頼した。気が付くと水道栓本体を交換されており、5万5千円を請求された。

#### 助言

作業前に原因や作業内容、費用の十分な説明を求め、納得がいけない場合はすぐに契約しないようにしましょう。作業後、事前に説明のなかった作業を請求された場合は、安易に支払わないようにしましょう。消費者から事業者に訪問の要請をしたとしても、依頼した以外の修理や工事については、一定期間（8日間）内であれば、フリーング・オフによる解約や返金交渉ができる場合があります。まずは応急処置を頼むのもいいでしょう。

#### 解説

トイレの詰まりや水漏れなどで緊急に修理が必要となつたときに、マグネット広告や折り込みチラシで広告している業者に修理を依頼して、サービスや料金についてトラブルになったという相談が寄せられています。「親切・丁寧・安心価格」出張・見積もり0円「24時間受付・緊急出動」「水漏れ修理 基本料金3千円」などの表示から、低料金で済むと思って修理を依頼したところ、思いがけない高額請求を受けたという相談もあります。水廻りの修理や工事は、市指定業者が行うことになっており、依頼する時は市指定業者かどうかを確認しましょう。また複数社から見積もりを取り、工事内容や金額を十分に確認し、比較検討しましょう。水漏れの応急処置は、止水栓や器具のバルブを閉めることで水は止まります。慌てずに自分でも対処できるよう、あらかじめ元栓や止水栓の位置と締め方を確認しておくことも大切です。市では、家庭内排水設備や給水設備の修理や工事をする業者を指定しています。

#### 消費生活センター

##### 相談専用電話

TEL 06-6998-3600

時 9:30~16:30

##### 土・日・祝日の相談窓口

消費者ホットライン

TEL 0570-064-370

時 10:00~16:00

問 水道局 TEL 06-6991-6777

問 市指定給水装置工事業者

市指定給水装置工事業者

○給水設備の修理・工事

TEL 06-6992-1751

問 下水道管理課

市排水設備指定工事店

○排水設備の修理・工事

## 平成27年度第1期スポーツ教室

教室名	期 間	開始時間	対 象	参加料	定員 (先着)	申込日
パワーヨガ	4/7～6/30 火曜日	A 9:20 B 19:35	16歳～ 60歳程度の人	8,160円	各45人	3/10 9:00
熟年者 リフレッシュ 体操	4/10～6/26 金曜日	9:20	40歳以上の人		各35人	3/13 9:00
ヨガ	4/6～6/29 月曜日	10:00	18歳以上の人	7,480円	各65人	3/9 9:00
	4/9～6/25 木曜日					3/12 9:00
実年者 らくらく体操	4/6～6/29 月曜日	A 12:40 B 14:00	60歳以上の人	6,840円	各35人	3/16 9:00
	4/9～6/25 木曜日	A 13:10 B 14:30	50歳以上の人	6,270円		3/19 9:00
ラージボール 卓球	4/6～6/29 月曜日	15:00	16歳以上の人	7,040円 (ボール代含む)	各45人	3/9 12:00
太極拳		15:20		8,160円	35人	3/16 12:00
ジュニア バドミントン	4/9～6/25 木曜日	17:00	小・中学生	6,270円	40人	3/12 12:00
親子体操	4/6～6/29 月曜日	9:40	2歳～5歳児 とその保護者	9,960円	22組	3/9 9:00
幼児体操	4/6～6/29 月曜日	年少 10:40	2歳6か月～ 3歳児	8,400円	年少コース 各24人	3/10 9:00
	4/7～6/30 火曜日	年長 16:15	4・5歳児			3/12 9:00
	4/9～6/25 木曜日	年少 9:40	2歳6か月～ 3歳児	7,700円	年長コース 各27人	3/13 9:00
	4/10～6/19 金曜日	年長 16:00	4・5歳児			
インドア テニス	4/6～5/25 月曜日	① 9:30 ② 11:10 ③ 13:20 ④ 15:00 ⑤ 17:40 ⑥ 19:20 木曜日は ⑥のみ	中学生以上の人	年会費 5,660円 受講料 11,340円	各コース 若干人	受付 随時
	4/7～5/26 火曜日					
	4/9～5/28 木曜日					
インドアテニス ジュニアコース	4/6～5/25 月曜日	16:35	小学生			
	4/7～5/26 火曜日					
インドアテニス Kid'sコース	4/9～5/28 木曜日	① 16:10 ② 17:10	4歳～ 小学1年生未満 小学1・2年生	7,210円		
スキルアップ スクール	4/6～5/25 月曜日	16:35	小学1年生	7,210円	各30人	
	4/7～5/26 火曜日	16:35	小学2・3年生			
	4/9～5/28 木曜日	18:10	小学4年生～ 6年生			
ジュニア フットサル	4/11～5/23 土曜日	低学年 9:20 高学年 10:40	小学生	7,210円		
エヴェッサ バスケットボール	4/7～5/19 火曜日	17:20	初心者・小学校低学年	7,440円		
		18:25	小学校高学年～中学生			
エヴェッサ チアダンス	4/10～5/15 金曜日	18:00	4歳～ 小学3年生	9,000円	若干人	
		19:10	小学4年生～ 中学生			

### 参加者募集 市民体育館各種教室 左表

注健康状態や体力によっては適さない場合もありますので、あらかじめ相談してください。  
申所定の用紙で参加料を添えて、市民体育館  
TEL 06・6992・8201



### スポーツ・余暇活動のために利用者を募集します。

ところ 佐太東町2丁目43番  
3および50番1(千762.60m)  
利用期間 4月1日(水)～7月31日(金)  
利用対象 市内においてスポーツ・余暇活動をされている  
ところ 佐太東町2丁目43番  
利用条件など 受付時に配布  
およびホームページに掲載の「募集要項」を参照  
要項などの配布 3月2日(月)～9日(月)  
申請書受付 3月2日(月)～11日(水)  
備要項などの配布および申請書受付は午前9時～午後5時30分  
注正午～午後0時45分、土日・祝日は除く  
配・申・問 財産活用課  
TEL 06・6992・1386