

4月健康相談

問 市民保健センター TEL 06-6992-2217

相談内容	相談日	受付時間	場 所
市民一般健康相談	1日(水)・8日(水)	14:00~15:00	市民保健センター
	15日(水)		東部公民館
	22日(水)		佐太老人福祉センター
歯科健康相談	12日(日)・26日(日)	10:00~11:30	歯科休日応急診療所 (市民保健センター1階)
おくすりに関する健康相談 ぜんそく健康相談	1日(水)	14:00~15:00	市民保健センター
保健師による総合相談	常時開設(土・日・祝日を除く) 専用電話 06-6993-2098	9:00~17:00	

平成27年度 高齢者肺炎球菌予防接種

4月1日(水)から

肺炎は、日本人の死因第3位であり、肺炎で亡くなる人のうち95%以上が65歳以上の高齢者です。肺炎で一番多い原因菌は、肺炎球菌です。

肺炎球菌ワクチンを接種しておくと、肺炎の予防や肺炎にかかっても軽い症状ですむ効果が期待されます。

今年度の対象者は**下表(1)**または**(2)**の人。ただし、過去に肺炎球菌予防接種を接種したことがある人は、接種できません。

**下表(1)**に該当する人に、後日郵送で案内予定です。

**注**平成26年10月から接種対象である人は、4月1日以降は定期接種の対象外です。

¥2千円

対象者に該当する人のうち生活保護世帯の人は本人負担額を全額免除します。で、接種前に必ず「無料接種券」の発行手続きを、市民保健センターまたは生活福祉課で行ってください。接種時に「無料接種券」がないときは、費用を徴収します。

**注**市民税非課税世帯に属する人の全額免除はありません。

**場**市内委託医療機関および門真、寝屋川、大東、四條畷市の各委託医療機関

**備**ワクチン接種によって、重症化予防ができますが、接種後、痛みや熱を伴ってはれることもあります。

気になる症状が出た場合は、接種した医療機関に相談してください。まれに重篤な症状を引き起こす可能性があります。体調の良い日に接種しましょう。

問 市民保健センター  
TEL 06・6992・2217

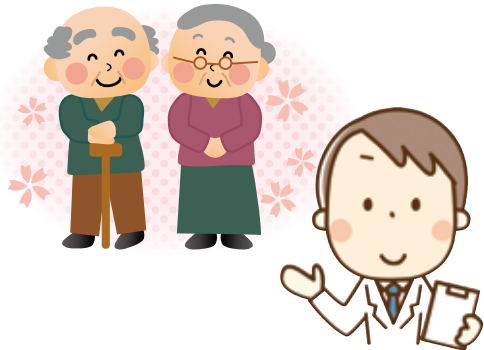

接種対象者	(1)昭和25年4月2日~昭和26年4月1日生まれ 昭和20年4月2日~昭和21年4月1日生まれ 昭和15年4月2日~昭和16年4月1日生まれ 昭和10年4月2日~昭和11年4月1日生まれ 昭和 5年4月2日~昭和 6年4月1日生まれ 大正14年4月2日~大正15年4月1日生まれ 大正 9年4月2日~大正10年4月1日生まれ 大正 4年4月2日~大正 5年4月1日生まれ	(2)満60歳以上65歳未満で、心臓、じん臓、もしくは呼吸器の機能、またはヒト免疫不全ウイルスによる免疫の機能に障がいがある身体障害者手帳1級もしくは1級相当の人
接種回数	1回限り <b>注</b> 再接種をすると、副反応が高確率で発症します。	
必要書類	健康保険証など (年齢確認に必要)	身体障害者手帳の写し、または診断書
	<b>注</b> 上記に該当する人のうち生活保護世帯の人は、必要書類に加え「無料接種券」	

**●休日応急診療所**  
**場**大宮通1-13-7、市民保健センター内

▽内科・小児科 TEL 06-6998-9970  
土曜日……18:00~20:30  
日・祝日…10:00~12:00、 13:30~16:30、  
18:00~20:30

▽歯科 TEL 06-6998-9945  
日・祝日…10:00~11:30、 13:00~16:30

**●北河内夜間救急センター**  
**場**枚方市禁野本町2-13-13  
枚方市立保健センター4階

▽小児科 TEL 072-840-7555  
毎日…20:30~翌日5:30  
(診療は21:00~翌日6:00)

**注**健康保険証を持参。  
往診はいたしません。



麻しん・風しん予防接種は早めの接種を

○麻しん

感染力がとても強く、インフルエンザの6倍の感染力を持ち、患者1千人に1人が脳炎を併発するといわれています。

○風しん

妊婦がかかると、お腹の赤ちゃんの目や耳に影響を与え、障がいが生じることがあります。

接種回数

1期・2期とも各1回

対▽1期▽1歳児

▽2期▽平成21年4月2日〜同22年4月1日生まれ(年長児)

接種期限

▽1期▽2歳の誕生日の前日まで

▽2期▽平成28年3月31日まで

接種場所

守口、門真、寝屋川、大東、四條畷市の各委託医療機関

注

明らか発熱している、重い急性疾患にかかっている、接種時の体調により医師が不適当な状態と判断した、予防接種によって強いアレルギー反応を起こしたことがある人は、予防接種を受けられない場合があります。

備

予防接種は、混合ワクチン接種が原則です。麻しん、

風しんのどちらかの病気にかかった人は、かかっていない方の単抗原ワクチンの接種を受けることができます。

持

母子健康手帳

問

市民保健センター

Tel 06・6992・2217



募集

アルバイト保健師・看護師

資格

保健師免許もしくは看護師免許を持つ人

勤務時間

午前9時〜午後4時45分

勤務場所

市民保健センター

勤務内容

各種検診の問診、保健指導および事務処理など

手当

▽保健師▽日額1万502円

▽看護師▽日額9千439円

問

人事課  
Tel 06・6992・1408



4月乳幼児健康診査・相談など 問市民保健センター Tel 06-6992-2217

名称	とき	受付時間	場所	対象児(者)
4か月児健診	7日(火)	9:30~10:30	市民保健センター	平成26年11月16日~12月15日生 注 案内状を郵送しますので、案内状が届いてからお越しください。 なお、できるだけ市民保健センターで受診してください。
	9日(木)		東部公民館	
	21日(火)		市民保健センター	
	23日(木)		庭窪公民館	
1歳6か月児健診	2日(木)	13:00~14:00	市民保健センター	平成25年9月1日~15日生
	16日(木)			平成25年9月16日~末日生
2歳児歯科健診	3日(金)	13:00~14:00		平成25年3月1日~15日生
	17日(金)			平成25年3月16日~末日生
3歳6か月児健診	10日(金)	13:00~14:00		平成23年9月1日~15日生
	24日(金)			平成23年9月16日~末日生
離乳食講習会(前期)	15日(水)	13:00~13:30 (13:30開始)		5~8か月児の離乳食の講義と試食(試食は保護者のみ) 電話予約要 定先着20人
育児相談	8日(水)	13:30~14:00	乳幼児の食事・卒乳・しつけ・遊び方など、育児全般について相談を受け付けます。	
両親教室(平日2回コース)	21日(火)	13:00~13:15	歯の衛生指導(医師による妊婦歯科健診も予定) 分べんの経過と出産準備、妊婦体操	
	28日(火)		妊娠中の栄養、赤ちゃんのおふろの実習	
乳児後期健康診査	府内の委託医療機関で受診(受診票にて無料)			9か月~1歳未満の乳児(受診票は4か月児健診で配布)

注1 母子健康手帳と健康保険証を必ず持参してください。  
注2 1歳6か月児・2歳児歯科・3歳6か月児健診時は、歯ブラシを持参してください。持参しない人は、歯ブラシを使っでの指導はできません。  
注3 駐車場は有料です。駐車台数に限りがありますので、なるべく他の交通機関を利用してください。

# 狂犬病予防注射と犬の登録

4月13日(月)~25日(土)



狂犬病予防注射と犬の登録を実施します。

狂犬病予防注射(毎年1回)と、犬の登録(犬の生涯に1回)は、法律で義務付けられています。

狂犬病は、発病するとほぼ100%死亡する、極めて危険な感染症です。国内での狂犬病の発生を防止するには、犬の登録と予防注射を確実に行うことが必要です。

期間中に、必ず近くの会場で予防注射、犬の登録を行ってください。

他市で登録した犬が転入した場合は、犬鑑札を持参し、市民保健センターまたは集合注射実施会場に届け出をしてください(死亡した場合も届出が必要)。

**実施期間** 4月13日(月)~25日(土) 雨天決行(19日(日)は除く)

対生後91日以上の犬(室内犬、小型犬も含む)

**接種場所 表1**

持すでに犬の登録が済んでいる場合は、狂犬病予防注射

実施案内書(封書)

▽**注射料金** 3千250円

(狂犬病予防注射料金) 2千700円、狂犬病予防注射料 票交付手数料(550円)

▽**登録手数料** 3千円

注 釣り銭がいらぬよう、ご協力をお願いします。

注 注射会場や道路での飼い犬のふんなどは、必ず飼い主が後始末をしてください。

備 会場地図は、市ホームページに掲載していますので、参照してください。

注 今年度より注射料金を変更しています。また事前の問診票の記入に協力してください。

備 都合の悪い人は、表2の委託動物病院でも同様に犬鑑札・注射済票を発行できます(再交付・転入の手続きは不可)ので、利用してください。

表2

病院名	所在地	TEL (市外局番06)
岡部動物病院	八雲中町1-15-7	6906-5141
奥田動物病院	大枝北町10-4	6996-1965
きんだ動物病院	金田町6-21-17	6900-1011
京阪動物病院	金田町1-59-12	6900-1551
さわべ動物病院	南寺方南通2-4	6994-7220
大日いぬねこ病院	大日東町35-14-21	6904-5677
パーニー動物病院	馬場町1-4-16	6997-3612
ホリスティックアニマル診療所	南寺方南通2-16-5	6991-0222
まねき猫ホスピタル	八島町1-15 レジャービル シャルマン1階	6998-3808
守口パナシア動物病院	大宮通3-16-6	6998-6494

注 電話番号のかけ間違いに注意してください。

問 市民保健センター

TEL 06-6992-2217

表1

月	日	10:00~11:30	13:30~16:00
4	13 (月)	日吉公園 (日吉町2丁目11番付近)	八雲西公園 (八雲西町1丁目39番付近)
	14 (火)	平代うさぎ公園 (平代町11番付近)	南寺方北通2丁目児童公園 (南寺方北通2丁目19番付近)
	15 (水)	橋波公園 (西郷通1丁目4番付近)	佐太中央公園 (佐太中町6丁目6番付近)
	16 (木)	松月公園 (松月町4番付近)	八雲公園 (八雲西町4丁目16番付近)
	17 (金)	藤田南公園 (藤田町5丁目13番付近)	大久保公園 (大久保町4丁目2番付近)
	18 (土)		大日南公園 (大日東町28番付近)
	20 (月)	東町1丁目第2児童公園 (東町1丁目5番付近)	大久保西公園 (大久保町1丁目3番付近)
	21 (火)	佐太第1東公園 (佐太東町1丁目1番付近)	大日東公園 (大日町3丁目35番付近)
	22 (水)	八雲東公園 (八雲東町2丁目39番付近)	金田町2丁目児童公園 (金田町2丁目45番付近)
	23 (木)	南寺方公園 (南寺方東通2丁目2番付近)	大枝公園 (市民球場側) (松下町1番付近)
	24 (金)	大宮南公園 (大宮通4丁目6番付近)	土居公園 (梅園町4番付近)
	25 (土)		大宮公園 (市民保健センター裏) (大宮通1丁目13番付近)

## 守口保健所の各種相談

内容	とき	費用	連絡先
HIV検査(匿名可) 注 梅毒・クラミジアの同時検査可	原則、第2・第4月曜日(祝日を除く) 10:00~11:00	無料 (注1)	地域保健課 TEL 06-6993-3132, 3133 注 検査日の前週金曜日までに要電話予約
肝炎ウイルス検査(予約制)	原則、第2・第4月曜日(祝日を除く) 11:00~11:30	無料	
風しん抗体検査(予約制) (注2)	原則、第1・第3月曜日(祝日を除く) 10:00~11:00		
こころの健康相談(予約制)	詳しくは問い合わせください		
水質検査、検便・ぎょう虫検査	毎週火曜日(祝日を除く) 9:30~11:30	有料 (注3)	衛生課 TEL 06-6993-3134
犬猫に関する相談、引き取りの相談(窓口が変更)	平日 9:00~17:45	-	大阪府動物管理指導所四條畷分室(四條畷保健所と併設) 四條畷市江瀬美町1-16 TEL 072-862-2170

(注1) 有料の場合もあり (注2) 対象は、妊娠を希望する女性とその配偶者、または妊娠している女性の配偶者 (注3) 検査容器は保健所で用意