

第30回 守口市民まつり

募集のお知らせ



☆カラオケ大会 出場者募集

時 11月1日(日)

場 守口市文化センター(エナジーホール)

対 市内在住の人

注 昨年出演した人の連続出演は不可

募 集 人 数 お住まいの校区の公民館に掲示のポスター参照

¥ 4千円

注 支払い日は出演確定後に指定。支払い後の返金不可

申・問 8月4日(火)〜11日(火)にお住まいの校区の公民館(直接申込)

注 電話申込および地域振興課での受付不可

☆市民まつりポスター募集

規格 A3判(縦)(下から8cmは空白にすること)写真・イラストなどでも可。ただしカラー作品に限る。

注 1人1点。グループ作成も可

図案に入れる文字

○第30回守口市民まつり

○10月31日(土)・11月1日(日)

○会場 京阪守口市駅周辺・大枝公園

○語りあい、みんなで創ろう

守口の未来を(空白でも可)

○主催 守口市民まつり実行委員会

○後援 守口市

注 主催・後援名を入れていた

だけの場合は、「主催 守口市民まつり実行委員会」

「後援 守口市」の順番で

入れてください(空白でも可)。

なお、シンボルマークを入

れるためのスペース(直径

8cm程度の円形)は必ず空

白にしてください。

対 市内在住・職・学の人

応 募 方 法 ポスターの裏面

に、住所、氏名、電話番号、

勤務先(または学校名)を記入

し、折り曲げずに地域振興課

に直接持参

応 募 期 間 8月3日(月)〜21

日(金)(必着)

注 応募作品は返却しません。



☆MORIGUCHI CO LLECTION〜モリコレ

市民ファッションショー市民モデル募集

時 11月1日(日)

場 京阪百貨店2階入口付近

申 履歴書に住所、氏名、年齢、身長、電話番号、メールアドレス、普段着用されている洋服ブランド名およびそのサイズもしくは号数を記入し、全身写真同封のうえ、

守口市民まつり実行委員会事務局(地域振興課内)まで

申し込んでください。

注 いただいた情報は衣装準備に活用します。

出演が決定した後、こちらから指定する日時で衣装の事前フィッティングおよび

学校法人・専門学校 大阪モード学園講師によるウォーキングなどのレッスン(無料)を受講していただきま

す。

当日のショーに必要なもの(メイク、ヘアメイク、衣装など)はこちらで準備します。

定 先着男女合計40人(1グループ5人までの申込可)

備 年齢不問

募集期間 8月3日(月)〜31日(月)

☆市民パレード参加団体募集

活動PRや発表の場として

パレードに参加しませんか。

時 11月1日(日)

場 京阪守口市駅周辺から大枝公園

対 市内で活動しているグループおよび団体

定 先着40団体

創業塾2015

あなたの夢とやる気をカタチに!!

起業する方法を基礎から学んでみませんか。

創業にはさまざまなステップ(段階)があり、しっかりと

した事業・資金計画などの準備が必要です。

創業塾2015では、「創業とは何か」という基本的なこ

とから、創業に必要な計画の立て方、創業するための重要

ポイントなどわかりやすくお話しします。

このカリキュラム(教育課程)を通過した人は、市へ申請することで証明書が発行されます。

証明書により会社設立時の登録免許税の軽減措置、信用

問 市民まつり実行委員会事務局(地域振興課内)

TEL 06・69992・1516



保証枠の拡大の支援策が適用されます。

時 8月22日(土)・29日(土)

9月5日(土)・19日(土)

午後1時〜5時

(1日あたり4時間)

場 守口市真商工会館3階

特別会議室C・D

(門真市殿島町6-4)

対 創業間もない人、創業希望者

講 講師 クリエイトバリュー代表

取締役・駒井俊雄氏

¥ 4日間コース1千円

(初日に徴収)

定 先着60人

申・問 守口市真商工会議所

TEL 06・69909・3303

いい夫婦フェスタ2015

開催のお知らせ



- 内**「夫婦や家族の絆(きずな)」をテーマに、家族で楽しめるステージイベントやフリーマーケットを開催
- 時**11月22日(日)10:00~16:00
- 備**雨天時23日(祝)
- 場**京阪守口市駅前カナディアンスクウェア

いい夫婦イベントに参加するご夫婦募集!!



対ステージ上での式典(記念品贈呈や写真撮影など1時間程度)に参加できる市内在住・在職および守口市にゆかりのある夫婦や結婚予定の人

定先着10組



各写真は今年の風景

「フリーマーケット」出店者募集!!

テント付きで魅力的な料金です!

- 内**先着18ブース(予定)全ブース、テント付(2.5×2.5m)
- ¥**1ブース3,000円

備詳細は市ホームページをご覧ください

申・問いい夫婦フェスタ実行委員会事務局(地域振興課内)

TEL06-6992-1490

小学校 田植え体験学習

市内農家さんの協力をいただき、6月16日に三郷小学校5年生、6月18日に南小学校5年生、6月19日には大久保小学校5年生が、稲の植え方の指導を受けました。

写真は、田んぼの中に足を入れた瞬間にバランスをとりながら、腰をかがめて苗を植えている子どもたちの様子です。米の成り立ちや成長を観察し、食育の大切さを学んでいます。

問農業委員会(地域振興課内)
TEL06-6992-1491



就労、多重債務、労働問題に関する相談窓口
～予約制 秘密厳守 相談無料～

<p>就労支援相談</p> <p>毎週 水曜日・金曜日 10:00～16:00</p> <p>[12:00～13:00] 年末年始 祝日を除く</p>	<p>【相談例】 「仕事を見つけないけど、何から始めていいのかわからない」 「面接の受け方がわからない」「資格を取りたい」 働く意欲はあるのに就労につなげにくい人の相談に、就労支援コーディネーター（専門の相談員）が応じます。 電話による相談、家族からの相談にも応じています。 注就職を直接あっせんするものではありません。</p>
<p>多重債務・労働問題相談</p> <p>毎週 木曜日・土曜日 10:00～16:00</p> <p>[12:00～13:00] 年末年始 祝日を除く</p>	<p>【相談例】 「サラ金などの多重債務で返済に困っている」 「住宅ローンが払えない」 「セクハラ・パワハラ・職場でのイジメ・嫌がらせがひどい」 「会社を一方向的に解雇された」 「未払い・不払いの残業代を請求するには？」 「ブラック企業の見分け方を知りたい」 借金の返済過多、職場のトラブル、労働問題など、さまざまな悩みにお応えし、解決への一歩をアドバイスしています。 電話による相談にも応じます。</p>
<p>相談場所</p>	<p>京阪電車 守口市駅前 テルプラザ 2階 (市民体育館側歩道橋前)</p>
<p>予約・ 問い合わせ先</p>	<p>地域就労支援センター「ラポール」 TEL 06-6992-1290 守口市役所 地域振興課 TEL 06-6992-1490</p>

地域コミュニティ拠点施設だより 15

ユニバーサルデザインに配慮した施設

市では、市民の誰もが気軽に利用できる、地域におけるさまざまな活動の拠点となる「地域コミュニティ拠点施設」の整備に取り組んでいます。
旧藤田中学校跡地において整備を進めている東部エリアの拠点施設では、すべての人が安心して利用できるよう、ユニバーサルデザインに配慮

した設計を行っています。
館内は段差のないフラットなデザインとし、目の不自由な人が触って確かめることのできる施設案内板や点字サインを設置します。また、各階にオスメイト対応の多目的トイレを、1・3階に授乳やおむつ替えスペースとして利用できる「赤ちゃんの駅」を設置

します。
基本設計に関する資料は、コミュニティ推進課および市内公共施設で閲覧できます。
また、市ホームページにも掲載していますので、ご覧ください。
問 コミュニティ推進課
TEL 06・6992・1520

補給要件	<ul style="list-style-type: none"> 本市に主たる事業所を有する法人または個人事業主 本市の事業所に係る事業資金として融資を受けている 補給金の申請日において、本市の市民税を滞納していない 		
補給対象および補給額	資金名	細区分	補給額
	小規模 企業サ ポート 資金	大阪府市町村連携型小企業融資 (守口市小企業者事業資金融資)	支払った保証料の額
		小規模資金	支払った保証料の額と 50,000円を比較して、い ずれか少ない方の額 (1事業者につき、1年度 に1回を限度とする)
	地域支援ネットワーク型		
開業サ ポート 資金	開業資金 A(創業) 開業資金 B(創業など)	地域支援ネットワーク型 A (創業) 地域支援ネットワーク型 B (創業など)	
申請期間	保証料を支払った日から1年間		

市では、守口市小企業者事業資金融資、または大阪府制度融資の小規模企業サポート資金・開業サポート資金を利用し、金融機関から融資を受

けた市内企業に対し、大阪信用保証協会に払い込んだ信用保証料の全部または一部を補給しています。
申 問 地域振興課
TEL 06・6992・1490

守口市中小企業融資信用保証料補給制度

例月出納検査の結果

市の例月出納検査は、伊藤正伸、山川勇一、澤井良一の各監査委員によって、平成27

年5月28日に行われました。

その結果、平成27年4月末日における各会計の収支は、左表のとおりであり、正確で

あることが認められました。
問 監査委員事務局
TEL 06・6992・1795

会計別	区分	金額(円)	
		平成26年度	平成27年度
一般会計	収入額	63,774,141,407	3,341,588,923
	支出額	64,447,958,032	3,454,816,247
	収支差引額	△ 673,816,625	△ 113,227,324
	一時借入金		900,000,000
	(繰替) 財政調整基金より		750,496,076
	(繰替) 減債基金より		1,444,585,902
	(繰替) 人材育成基金より		608,723,538
	差引残額	△ 673,816,625	3,590,578,192
		上記不足額は、平成27年度の歳計現金をもって充当する	
特別会計 公共下水道事業	収入額	5,634,310,904	
	支出額	4,216,778,415	
	収支差引額	1,417,532,489	
		特別会計公共下水道事業は、平成27年3月末日をもって打ち切り決算を行った	
特別会計 国民健康保険事業	収入額	18,704,780,765	13,274,714
	支出額	18,048,584,684	1,055,645,402
	収支差引額	656,196,081	△ 1,042,370,688
	(繰替) 庁舎建設資金積立基金より		654,996,880
	(繰替) 愛のみのり基金より		515,692,072
	(繰替) 緑・花基金より		12,545,806
	(繰替) 地域福祉推進基金より		5,711,525
	(繰替) 生涯学習援助基金より		4,764,093
	(繰替) 学校教育施設整備基金より		72,090,707
差引残額	656,196,081	223,430,395	
特別会計 後期高齢者 医療事業	収入額	1,625,139,308	27,873,009
	支出額	1,613,735,702	12,064,986
	収支差引額	11,403,606	15,808,023
水道事業会計			平成27年3月末日現在
	収益の部		
	収入	2,667,329,483	205,393,945
	支出	2,698,293,147	148,099,400
	収支差引額	△ 30,963,664	57,294,545
	資本の部		
	収入	519,342,785	0
支出	1,445,267,496	4,743,717	
収支差引額	△ 925,924,711	△ 4,743,717	
下水道事業会計	収益の部		
	収入		338,283,964
	支出		124,961,599
	収支差引額		213,322,365
	資本の部		
	収入		8,292,000
	支出		7,650,030
収支差引額		641,970	

問 危機管理課
TEL 06・6992・1497
ig_top/
HP <http://www.pref.osaka.lg.jp/shobobosai/train>

訓練日 9月4日(金)午前11時
対応携帯電話に緊急速報メールが一斉配信されます(午前11時3分に大阪府より、午前11時20分に守口市よりメール配信)。
訓練でどのような行動を取るかを考えておき、9月4日(金)訓練当日に実行しましょう。

東日本大震災の発生の際、生死を大きく分けたのは地震発生の判断と行動でした。いざという時にきちんと行動できるよう、訓練に参加するともに日ごろの備えや災害発生時の行動について、家族、学校、職場で話し合ってみましょう。

大阪880万訓練
Osaka 8.8million drill
地震発生!
その時あなたは
どうしますか?

戦後70年・守口市人権協会10周年記念 『平和のつどい』



市原爆被害者の会・牧原清子会長

▽戦中食(すいとん)試食体験
(先着100食)当日午前10時より
引換券配布…正午～午後1時
▽記念式典 午後1時30分
▽記念講演会「テーマ…戦後70年、日本・世界の平和について考える」午後2時
講立命館大学国際平和ミュージアム名誉館長・安斎育郎氏

時 8月7日(金)午前10時～午後4時

場 教育文化会館(中央公民館)
内▽アニメ映画「ぼくらの防空壕」…午前10時30分(45分間)

人権啓発標語募集

人権の大切さ、尊さについて、感じていること、社会に訴えたいことを標語にしてください。

募集期限 9月18日(金)

募集対象 市内在住の人、市内在学の小・中学生

応募規定 本人の作品で一人1点、未発表のもの

備 応募作品は、市が人権啓発のために使用します。

TEL 06・6992・1512

問・堤人権室

要項の配布場所 人権室、各公民館、ムーブ21、エナジーホール、市民保健センター

備 作品は12月中旬ごろ返却します。
賞および表彰 入選作品(約20点)を表彰(応募者全員に参加賞)

デオの上映など(※)
備 パネル展の一部は、8月8日(土)～11日(火)の期間中、

京阪守口市駅前テルプラザ1階「くすくすひろば」でも展示します。

申・問人権室

TEL 06・6992・1512

(※)写真は、6月14日、大久保小学校で行われた平和学習の様子…この時の録画は「平和のつどい」時に上映

世界の平和を
願い、
黙とうを
ささげ
ましょう



広島に原爆が投下された8月6日午前8時15分と、長崎に原爆が投下された9日午前11時2分に原爆死没者、8月15日終戦記念日の正午には戦没者に対し、めい福と世界の恒久平和を願って、1分間の黙とうをささげましょう。

問人権室

TEL 06・6992・1512

第34回人権啓発詩・読書感想文の募集

人権について身近に考えていただくため、人権の尊さやお互いの人権を守ること、差別のない明るい社会を築くことの大切さ、平和の尊さを訴えることなどを内容とした詩と読書感想文を募集します。

対 府内の小・中学生、支援学校小・中学生

① 詩部門 未発表の創作作品に限る。形式・長さとも自由
② 読書感想文部門 未発表の創作作品に限る

○ 小学校〈小学部〉 低学年はJIS規格A列4番200字詰め原稿用紙で6枚以内

○ 小学校〈小学部〉 高学年はJIS規格A列4番400字詰め原稿用紙で3枚以内

○ 中学生〈中学部〉はJIS規格A列4番400字詰め原稿用紙で5枚以内

①②いずれも1人1点に限ります。

応募締切日 9月8日(火)

応募方法 作品と指定の応募票を添付

表彰 詩部門・読書感想文部

門別に審査のうえ、それぞれ入選作品を選定し、表彰します。

堤人権室

TEL 06・6992・1512

問 府人権室人権教育・啓発グループ
TEL 06・6210・9281

人も、会社も、元気になろう!

中退共の退職金制度

「中退共」は国がサポートする中小企業のための退職金制度です。

安全 国の制度だから安心
掛金の一部を国が助成します。

有利 掛金は全額非課税
手数料もかかりません。

簡単 社外積立で管理が簡単
退職金試算額などもお知らせ。

○ パートタイマーさんも加入できます。
○ 解散存続厚生年金基金からの移行先の一つです。

詳しくはホームページをご覧ください 中退共 検索 <http://chutai-kyo.taisyokukin.go.jp/>

独立行政法人勤労者退職金共済機構 中小企業退職金共済事業本部 TEL (03) 6907-1234

消費生活センターだより

「タイムシェア」で海外リゾートライフを満喫?

海外不動産所有権付きリゾート会員権の契約は慎重に！

△相談事例▽

海外旅行に行くために向いた国内の空港で、外資系のホテルを名乗る事業者からリゾートホテルのタイムシェアの勧誘を受けた。

話を聞くと「毎年1週間、契約したホテルや系列ホテルに宿泊できる。説明会に参加するだけで外資系ホテルの食事券をもらえる」という。旅行から帰国し、夫と一緒に外資系ホテルで開催された説明会に参加した。帰国後の高揚した気分、契約金の1割を頭金として支払い契約した。残金もクレジットカードで120回(10年間)の分割払いとした。

しかし、契約書のほとんどが英文で、何が書かれているかわからない。契約金が日本円に換算すると約400万円と高

額で、金額に見合った利用ができない気がするので解約したい。

△解説▽

「タイムシェア」とは、主にリゾート施設の不動産を所有し、永代使用权を取得する不動産所有権付きのリゾート会員権のことをいいます。一般的にはリゾート施設の1部屋の所有権を共有し、その部屋を1週間使用する権利を取得することになります。

「タイムシェア」の勧誘を行う説明会は国内外で開催されています。海外では、滞在中のホテル内、路上、ショッピングセンターなどで「説明会」などだけで商品券がもらえる「などと声をかけ、現地で説明会への参加を促す場合もあります。

海外で契約をした場合、日本の法律の適用が難しく、契約書に定められた国の法律が適用されることとなります。一定期間内であれば、契約した国の法律や事業者の自主的な規定により、契約を解除できる場合もありますが、期間を過ぎたり解約の特約がない場合は、仲介業者を通じて売却することになります。手数料

料が必要なだけでなく、売却価格が購入価格をかなり下回る場合もあります。また買い手がつくまでに時間がかかるため、管理費などを支払わなければならないこともあります。

契約に係る費用は、タイムシェア購入の代金だけでなく、毎年の年会費や管理費がかかるほか、分割で支払う場合は金利・手数料がかかる場合もあります。

今後も支払いを続けられる価格かどうか、契約をする前に確認するようにしましょう。また、希望する物件の予約を取ることが難しくないか、本当に毎年確実に利用することができるといえるのかよく考え、契約する気がなければ、きっぱりと断りましょう。

困ったときは、消費生活センターに相談しましょう。

問消費生活センター

相談専用電話

TEL 06-6998-3600

時 9:30~16:30

土・日・祝日の相談窓口

TEL 局番なしの188

時 10:00~16:00

ご協力ありがとうございました 東日本大震災義援金

市でお預かりした義援金は、日本赤十字社大阪府支部を通じて被災地へ全額寄附しています。

5月21日〜6月19日にご協力いただいた方は次のとおりです。

また、義援金の受け付けを、平成28年3月31日(木)まで延長しました。ご協力よろしくお願います。

問危機管理課
TEL 06・6992・1496

6月19日までに寄せられた義援金の総額は3千103万5千620円です。ありがとうございます。

大阪府緑化樹配布事業

住宅地やマンション、学校、公園、工場などでPTAや自治会、工場の社員の皆さんが協同で緑化に取り組む場合に、樹木を無償配布します。

条件 1カ所あたり高木10本以上の植え付けを申請
申 8月20日(木)まで
問公園課・緑・花係
TEL 06・6992・1701

住民や社員などによる協同緑化であるかを確認するため、応募団体の構成員数および植栽に参加される予定人数を記載してください。また、実績報告の際、植樹活動中の写真を必ず提出してください。

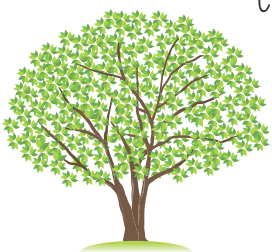
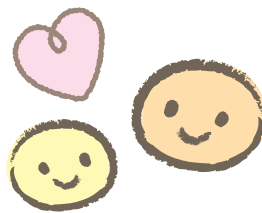

飯盛霊園だより

臨時バスを運行

京阪守口市・大和田駅から飯盛霊園行きの臨時バスを、下表のとおり運行しますので、利用してください。

運行日 8月2日(日)、8日(土)
9日(日)、12日(水)～16日(日)

臨時バス時刻表

守口市駅発	
運行日	9日(日) 13日(木)～15日(土)
時刻	
7時	
8時	05
9時	
10時	05
11時	
12時	05

大和田駅発				
運行日	2日(日)	8日(土)	9日(日) 13日(木)～15日(土)	12日(水) 16日(日)
時刻				
7時				
8時	00	30		
9時		00		
10時			00 20 40	00 30
11時	00			
12時				

飯盛霊園発	
運行日	9日(日) 13日(木)～15日(土)
時刻	
7時	
8時	
9時	05
10時	
11時	05
12時	
13時	05

飯盛霊園発				
運行日	2日(日)	8日(土)	9日(日) 13日(木)～15日(土)	12日(水) 16日(日)
時刻				
7時	30		40	30
8時				
9時	00	30		
10時			00 20 40	00 30
11時		30		
12時	30			
13時			00 20	00

注 正面ゲートの開門時間：8月12日(水)～16日(日) = 5:30～20:00、左記以外は7:00～19:00

合葬墓「虹の丘」(合葬式墓地)

飯盛霊園組合が管理を行うお墓です。祭祀を引き継ぐ人を必要としないので、単身者や承継者のいない夫婦も、安心してご自分の将来のための予約をすることができます(平成26年4月1日より、関係市以外の人でも申し込みできるようになりました)。

詳しくは、コミュニティ推進課、市民・大日サービスコーナーに備え付けのパンフレットをご覧ください。同組合に問い合わせください。

申込資格

【資格1】守口・門真・大東・四條畷市民の人、飯盛霊園の墓所使用者

【資格2】上記資格1以外の人(個別安置、記名が割増)

備 合葬墓「虹の丘」使用許可申請書(同組合、コミュニティ推進課で配布)に必要書類を添えて、同組合に郵送または持参(〒575-0012 四條畷市大字下田原448番地)

申・問 飯盛霊園組合

TEL 0743-78-1195

使用料額

使用区分	資格1	資格2	備考
合葬	50,000円		直接、合葬室に埋蔵します。
合葬 + 個別安置	100,000円	125,000円	骨つぼに納めた状態で10年間安置した後、合葬室に埋蔵します。
合葬 + 記名	150,000円	200,000円	虹の丘の名板に氏名などを刻字し、直接合葬室に埋蔵します。
合葬 + 個別安置 + 記名	200,000円	275,000円	虹の丘の名板に氏名などを刻字し、骨つぼに納めた状態で10年間安置した後、合葬室に埋蔵します。

老人美術作品展 作品募集

時 9月11日(金)～15日(火)

場 菊水老人福祉センター

応募資格 市内在住の60歳以上の人

募集作品・大きさなど

▼絵画=50号以内 ▼書道=1.10㎡(12平方尺)以内で縦横自由、軸表装または張り表装 ▼写真=4つ切り以上(組写真は4つ切り以内で3枚以内)でパネルまたは額装 ▼陶芸 ▼俳句 ▼手芸 ▼短歌

出品点数 1人1部門1点で自作未発表のもの

応募方法 8月31日(月)～9月5日(土)の開館時間に、菊水または佐太老人福祉センターへ持参

備 入賞作品は、9月18日(金)の「いきいきふれあい祭」で表彰し、作品を展示します。

問 菊水老人福祉センター TEL 06-6992-7622

問 佐太老人福祉センター TEL 06-6901-5748



水道局からのお知らせ

水道料金の支払方法

水道料金の支払いは、次にあげる二つの方法があります。

○口座振替 金融機関などに出向かなくても、自動的に納付できる便利な方法です。

検針月の翌月13日(休日の場合は翌営業日)に振り替えます。

金融機関の窓口(取り扱い開始は、申し込みから1〜2カ月ほどかかることがあります)で手続きしてください。

持預金通帳、届出印、水道料金領収書または使用水量のお知らせ票など

○納入通知書 納入期限までに、金融機関・コンビニエンスストアなどで支払ってください。

こんな時は水道局へ届出を

水道の使用を開始または中止するとき

- ①住所、氏名、電話番号
- ②水道の使用開始日または中止日
- ③水道番号(玄関前にはっている水道番号、プレートなどを確認の上、電話で届出してください)(窓口でも可)。

水道メーターの検針にご協力を!

▽メーターボックスの上には、自転車・植木鉢など、物を置かないようにしてください。

▽家の増改築などで、メーターが屋内や床下になる場合は、検針しやすい場所へ移してください。

▽メーターボックスの中に水や泥が入らないよう、いつもきれいにしておいてください。

▽犬は出入口や水道メーターから離れた場所につないでください。

問 水道局お客さまセンター
TEL 06・69991・6772

私道舗装工事の助成

平成26年4月1日より、私道舗装助成制度を一部改正し、再開しています。

この制度は、道路から道路

までを接続する私道で幅員が1.8m以上、関係住民の同意を得ていることなど一定の条件を満たしている場合に、舗

問道路課
TEL 06・69992・1705

装工事に要する費用の2分の1を助成するものです。

詳しくは問い合わせください。

問道路課

TEL 06・69992・1705

8月は

「道路ふれあい月間」
〜8月10日は「道の日」〜

平成27年度

「道路ふれあい月間」推進標語

「ごうごう

いい道からの 贈り物」

道はさまざまな形で市民の皆さんと関わりのあるもので、私たちの暮らしに欠くことのできない大切なものです。

しかし、ごみや空き缶の

ポイ捨て、看板類やはみ出し商品などの不法使用、さらには違法駐車や自転車の放置などが日常的に見られます。このような状態では、安全できれいなはずの道路が機能を十分に果たせません。

道路を美しく安全に使用することにご協力をお願いします。

保管中の
放置自転車を
お引き取り
ください

自転車の撤去は、
土・日・祝日も実施しています。
放置はやめましょう。

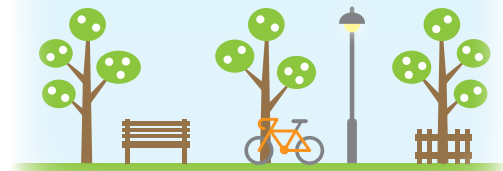

保管期間 移送の告示日から1カ月

処分日 8月22日(土)

【6月撤去分】

心当たりのある人は、早急に放置自転車大日保管所へお越しください。

TEL 06・69902・2340

返還時間 毎日午前10時〜午後7時

返還を受けるには、住所、氏名が確認できるもの、鍵、

移送保管料(自転車2千500円、原動機付自転車4千円)が必要です。

ただし、移送日の前日までに警察署に盗難届が提出

されているときは、免除の対象になります。

問道路課
TEL 06・69992・1693、1694

