

○ 麻しん・風しん予防接種はお早めに ○

麻しん 感染力がとても強く、インフルエンザの6倍の感染力を持ち、患者1千人に1人が脳炎を併発するといわれています。

風しん 妊婦が風しんにかかると、お腹の赤ちゃんの目や耳に影響を与え、障がいが生じることがあります。

内 麻しん風しん混合ワクチンを1期で1回、2期で1回接種

対 1期11歳児（1期の接種期日は2歳の誕生日前日まで）

2期11平成21年4月2日～平成22年4月1日生まれ（年長児）（2期の接種期日は平成28年3月31日まで）

備 予防接種は、混合ワクチン接種が原則です。麻しん、風しんのどちらかの病気にかった人は、かかっていないほうの単抗原ワクチンの接種を受けることができます。

場 市内委託医療機関（下表、門真・寝屋川・大東・四條畷市の委託医療機関）

それ以外の市町村や委託医療機関で接種した場合は、有料になります。

注 明らかに発熱している人、重い急性疾患にかかっている人、

る人、接種時の体調により医師が不適当な状態と判断した人、予防接種によって強いアレルギー反応を起したことがある人は、予防接種を受けられない場合があります。

持 母子健康手帳
問 市民保健センター
TEL 06・6992・2217

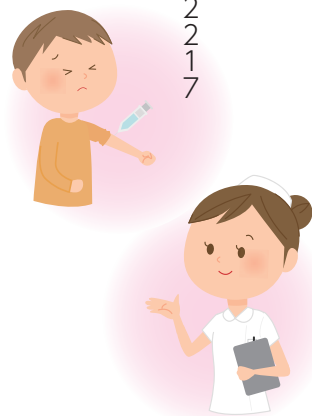

	医療機関名	所在地	TEL (市外局番 06)
1	(医) 秋田医院	東町1-12-1	6903-3050
2	秋山医院	松月町4-34	6991-2710
3	(医) 天野医院	八雲西町2-16-13	6992-2326
4	石井内科医院	梶町4-4-42	6907-3712
5	(医) 井上医院	土居町3-9	6991-2931
6	内田診療所	東光町1-28-11	6992-2780
7	大槻医院	高瀬町5-6-15	6991-3576
8	岡井医院	竹町6-7	6991-4119
9	(医) 貴和会 奥田医院	高瀬町5-9-10	6998-6793
10	(医) 小野山診療所	本町2-5-32	6991-0385
11	かじうらクリニック	大日町3-25-17	6901-2995
12	北川クリニック	京阪本通2-16-5	6993-0366
13	北原医院	大久保町4-1-7	6902-3623
14	木下クリニック	八雲中町2-12-26	6903-1072
15	(医) 塩見クリニック	金田町1-21-41	6901-7733
16	白井医院	西郷通1-15-18	6991-3290
17	(医) すがの診療所	菊水通2-4-10	6996-3971
18	(医) 杉島医院	大枝北町10-3	6991-2986
19	(医) 高井クリニック	金田町5-4-32	6916-8000
20	たしろクリニック	八雲北町2-26-2	6997-5020
21	田中医院	菊水通1-2-1	6992-7771
22	(医) 辻診療所	大久保町1-34-6	6901-3056
23	戸田診療所	八雲東町2-57-6	6909-1318
24	中村医院	大庭町1-22-21	6908-0037
25	中村たかクリニック	外島町2番 Ⅱ'-サド'もりぐち	6993-5770
26	西山外科	松月町2-20	6994-7860
27	博多医院	寺方本通4-3-14	6993-4041
28	菱田医院	南寺方中通1-5-1	6991-2872
29	ふさおか子どもクリニック	日向町6-13	6991-1611
30	(医) 袋井医院	南寺方中通3-10-8	6995-2086
31	藤井医院	京阪本通2-15-4	6991-0613
32	(医) 松尾医院	春日町3-4	6997-5693
33	(医) 水谷クリニック	八雲北町3-37-40	6992-3333
34	(医) 中村医院	京阪本通2-10-14	6991-1647
35	村杉医院	豊秀町2-13-3	6992-3376
36	(医) 博愛会 守口診療所	東光町1-22-20	6992-1081
37	(医) 誠心会 森口医院	大枝西町15-8	6991-0593
38	(医) 慈恩会 森脇クリニック	南寺方東通3-1-14	6995-7700
39	(医) 山中クリニック	佐太東町2-3-5	6905-2255
40	吉岡医院	京阪北本通4-7	6991-2859
41	よしなクリニック	京阪本通2-3-1	6991-6276
42	(医) 創健会 頼内科胃腸科	滝井元町1-8-7	6991-6311
43	(社医) 弘道会 守口生野記念病院	佐太中町6-17-33	6906-1100
44	松下記念病院	外島町5-55	6992-1231

注 なお、予約制の医院および一部行っていない医院がありますので、念のため事前に電話での確認をお願いします。

6月乳幼児健康診査・相談など

問 市民保健センター TEL 06-6992-2217

名称	とき	受付時間	場所
4か月児健診	2日(火)	9:30~10:30	市民保健センター
	11日(木)		東部公民館
	16日(火)		市民保健センター
	25日(木)		庭窪公民館
1歳6か月児健診	4日(木)	13:00~14:00	市民保健センター
	18日(木)		
2歳児歯科健診	5日(金)	13:00~14:00	
	19日(金)		
3歳6か月児健診	12日(金)	13:00~14:00	
	26日(金)		
離乳食講習会(前期)要電話予約	17日(水)	13:00~13:30 (13:30開始)	
育児相談	10日(水)	13:30~14:00	
両親教室 火曜日版(妊婦歯科健診 実施日*印)要電話予約	*16日(火) 23日(火)	13:00~13:15	
乳児後期健康診査	4か月児健診において受診票をお渡しします。 生後9か月~1歳未満の間に府内委託医療機関で受診(受診票にて無料)		

注 対象者や事業内容については健康カレンダーをご覧ください。4か月児・1歳6か月児・2歳児歯科・3歳6か月児健診については、案内を送付します。
 駐車場は有料です。駐車台数に限りがありますので、なるべくほかの交通機関を利用してください。
 持 案内状、母子健康手帳、健康保険証、歯ブラシ(4か月児健診は除く)

守口保健所の各種相談

内 容	と き	費用	連 絡 先・備 考
HIV検査(匿名可) 梅毒・クラミジアの同時検査可	原則、第2・第4月曜日(祝日を除く) 10:00~11:00	無料 (注1)	地域保健課 TEL 06-6993-3132, 3133 注 検査日の前週金曜日までに 要電話予約
肝炎ウイルス検査	原則、第2・第4月曜日(祝日を除く) 11:00~11:30		
風しん抗体検査(注2)	原則、第1・第3月曜日(祝日を除く) 10:00~11:00	無料	
こころの健康相談	詳しくは問い合わせください	無料	地域保健課 TEL 06-6993-3132, 3133 注 予約制
水質検査、検便・ぎょう虫検査	毎週火曜日(祝日を除く) 9:30~11:30	有料 (注3)	衛生課 TEL 06-6993-3134
犬猫に関する相談、 引き取りの相談(窓口が変更)	平日 9:00~17:45	問いわ せくだ さい	大阪府動物管理指導所四條畷分室(四條畷 保健所と併設) 四條畷市江瀬美町 1-16 TEL 072-862-2170

(注1) 有料の場合もあり
 (注2) 対象は、妊娠を希望する女性とその配偶者、または妊娠している女性の配偶者
 (注3) 検査容器は保健所で用意

6月健康相談

問 市民保健センター TEL 06-6992-2217

相談内容	相談日	受付時間	場 所
市民一般健康相談	3日(水)・10日(水)	14:00~15:00	市民保健センター
	17日(水)		東部公民館
	24日(水)		佐太老人福祉センター
歯科健康相談	14日(日)・28日(日)	10:00~11:30	歯科休日応急診療所(市民保健センター1階)
おくすりに関する健康相談	3日(水)	14:00~15:00	市民保健センター
ぜんそく健康相談			



これから新緑の季節になり、山登り、山菜採りなどで野山へ入ることも多いと思います。

春から夏にかけてマダニの活動が活発化するため、野山などにある草むらへ入るときには、マダニに刺されないよう注意が必要です。

野外にいる吸血性のマダニとして、大型のマダニ（1〜4mm）、小型のツツガムシ（0.5〜1mm前後）などが知られています。

これらのマダニに刺されても、痛みやかゆみなどを感じ

ることはありませんが、病原体を保有しているものもあり、マダニに刺されると重症熱性血小板減少症候群（SFTS）、日本紅斑熱、ツツガムシ病などの感染症にかかる恐れがあります（すべてのマダニが病原体を保有している訳ではありません）。

表参照

草むらに入りマダニやツツガムシなどに刺された場合、皮膚科や内科などの医療機関への受診をお願いします（マダニに刺された場合、自身で排除してしまうと、頭の部分のみが残ってしまう可能性がありますので、医療機関を受診しましょう）。

◆マダニなどに刺されないために…

草むらなどに入るときは、できるだけ肌を露出しないような服装にしましょう。

袖口からマダニが入り込むこともあるため、手首、足首などの袖口を絞ることのできる長袖、長ズボンを着用しましょう。ナイロン製の衣服は、表面がツルツルしており、マダニが付きにくくなるほか、防虫剤なども効果的です。

草むらから帰った後は、すぐに入浴し、頭の中などを洗いましょう。脱いだ服はナイロン袋などに入れ、すぐに洗濯しましょう。

もしマダニに刺された後、

左表のような症状が出た場合には、念のため医療機関を受診しましょう（受診の際には、マダニに刺されたを担当医師へ申し出てください）。

問 市民保健センター

TEL 06・6992・2217

	潜伏期間	症 状
SFTS	6日～14日	発熱、消化器症状、全身けん怠感など
日本紅斑熱	2日～8日	発熱、頭痛、全身けん怠感など
ツツガムシ病	5日～14日	発熱、マダニの刺し口、発しんなど

備 潜伏期間：マダニなどに刺されてから症状が出るまでの期間

BCG
予防接種

時 6月3日（水）24日（水）
午後1時30分～2時30分
（診察は午後2時から）

場 市民保健センター

対 生後1歳に至る（1歳の誕生日の前日）までの乳児

備 標準的な接種時期は生後5〜8か月です。その間に接種することをお勧めします。発熱している、急性疾患にかかっている、予防接種や外傷などによるケロイドがある、予防接種を受けることが不適当な状態にある場合は、接種を受けられないことがあります。

持 母子健康手帳

注 ほかの予防接種を接種途中の人は、かかりつけ医に相談してください。

問 市民保健センター

TEL 06・6992・2217

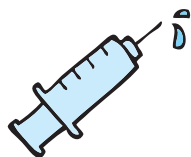

急患のときは

●休日応急診療所

場 大宮通1-13-7、市民保健センター内

▽内科・小児科 TEL 06-6998-9970

土曜日……18:00～20:30

日・祝日…10:00～12:00、13:30～16:30、18:00～20:30

▽歯科 TEL 06-6998-9945

日・祝日…10:00～11:30、13:00～16:30

●北河内夜間救急センター

場 枚方市禁野本町2-13-13
枚方市立保健センター4階

▽小児科 TEL 072-840-7555

毎日…20:30～翌日5:30

備 診療は21:00～翌日6:00

注 健康保険証を持参。
往診はいたしません

