

児童手当の振込日は6月8日

問 子育て支援政策課 TEL 06-6992-1647

令和3年2月分～令和3年5月分の児童手当を、6月8日(火)に振り込みます。転入などを行っている人は、対象月が変わります。

児童手当振込金額		児童手当所得制限限度額	
対象児童 (中学校修了まで)	金額(月額)	扶養親族 などの数	所得制限 限度額 (万円)
3歳未満	15,000円	0人	622
3歳以上	10,000円	1人	660
第3子以降 (3～12歳)	15,000円	2人	698
中学生	10,000円	3人	736
所得制限超の世帯の児童は一律5,000円		4人	774
		5人	812
			1042.1

収入額の目安は、給料収入のみで計算していますので、ご注意ください。一般的に年収、年商が収入に当たり、収入から必要経費を差し引いた後の金額が所得に当たります。

水漏れ修理業務

問 水道局お客さまセンター TEL 06-6991-6777

水道局では、道路上から水道メーターまでの水漏れ修理業務を民間委託しています。現場作業を行う委託業者は、水道局が発行した身分証明証を携帯しています。不審な点があれば提示を求めてください。

宅内修理は市指定工事業者へ

宅内の水漏れ修理は、「市指定工事業者」に直接申し込んでください。修理の対応が可能な市指定工事業者は、市ホームページで紹介しています。

水漏れ緊急時は24時間体制

休日・夜間の緊急時の応急修理は、水道局が24時間体制で受け付けます。

修理費用の区分

▽配水管の分岐から各家庭の蛇口までの給水装置(メーターは除く)は、お客さま所有の財産で、その維持管理はお客さまが行います。

▽道路上から水道メーター(共同住宅などの場合は、親メーター)までの水漏れは、水道局が費用負担し修理します。ただし、人為的な破損、止水栓・ボックス取り替え費用は除きます。

▽水道メーターから蛇口までの水漏れは、最寄りの市指定工事業者へ申し込んでください。修理費は個人負担です。

道路上での水漏れ発見時

道路上で水漏れを発見したときは、水道局まで連絡してください。

災害に強いまちづくりを進めています

問 都市・交通計画課 TEL 06-6992-1708

「密集市街地」における住環境の改善や防災性の向上を図るため、大日・八雲東町地区(佐太中町1丁目、大日町2～4丁目、八雲東町2丁目) 東部地区(佐太東町1丁目、金田町1丁目、大久保町1～3丁目、梶町1～4丁目、藤田町1～5丁目)において、老朽木造住宅の除却(解体)の一部助成を行っています。

令和3年度から戸建て住宅も対象となりましたので、当地区で老朽木造住宅の除却を検討されている人は相談してください。

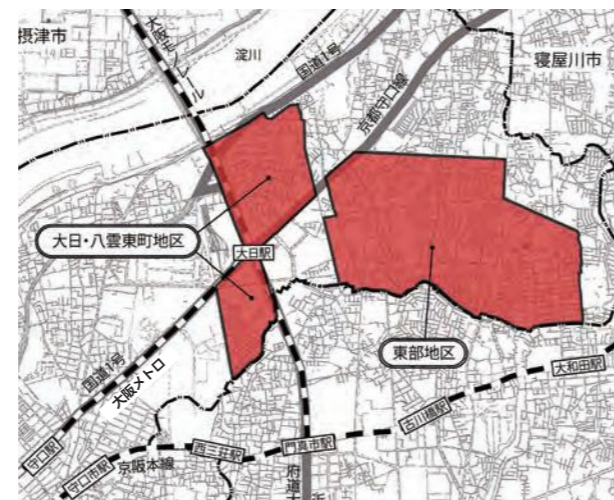

特殊詐欺対策機器を貸し出します

問 消費生活センター TEL 06-6992-1337

市では府内、市内で多発している高齢者を対象とした特殊詐欺被害の防止を図るため、電話通話の自動録音機を無償で貸与します。

新型コロナウイルスに便乗した特殊詐欺事案が報告されています。注意していただくとともに、この機会にぜひ自動録音機を活用してください。

残りの台数に限りがありますので、お早めに応募してください。

詳しくは市ホームページやチラシでも案内します。

内 自宅の固定電話機に設置することにより、着信時に「この電話は振り込め詐欺等の犯罪被害防止のため、会話内容が自動録音されます。」と警告アナウンスを発生し、振り込め詐欺などの電話に対し、抑止効果を発揮するとともに、通話内容を自動録音するもので、簡単に取り付け可能です。

募集期間 (50台) 6月1日(火)～30日(水)

貸与時期 7月中

対 市内在住の65歳以上

注 応募者多数の場合は抽選で貸与者を決定

子ども交流会の参加者を募集!

問 地域振興課 TEL 06-6992-1516 ①Mori_chiikishinko@city-moriguchi-osaka.jp

東洋町

時 8月4日(水)～6日(金) 2泊3日

場 高知県安芸郡東洋町・白浜海岸周辺

対 市内在住の小学5・6年生

¥ 1万円(宿泊・食事代など)

定 15人(申込多数の場合は抽選)

申 個人またはグループ(2・3人で1グループ)で申し込み

提 市役所5階地域振興課窓口またはメール

申込書は窓口・ホームページで入手可能

申込期間 6月1日(火)～15日(火)

抽選会

時 6月23日(水) 10:00

場 市役所1階市民会議室106

注 新型コロナウイルス感染症の感染予防対策を徹底して実施する予定です。また、感染状況により、交流会の規模縮小や中止となる場合があります。

備 かつらぎ町子ども交流会は、かつらぎ町の受け入れが困難なため中止になりました。



ビーチホッピングの様子



平成31年度のキャンプファイヤーの様子

「日本南画院大作展」「子ども水墨画教室」

問 生涯学習・スポーツ振興課 TEL 06-6995-3158 ①Mori_shougaigaku@city-moriguchi-osaka.jp

第61回日本南画院展で展示された南画作品20点の大作(新作)が守口にやってきます。水墨・墨彩によって生みだされる洗練された美に触れることができるこの機会にぜひ、ご来場ください。

また、特別企画として公益社団法人日本南画院から講師を招き、小・中学生を対象に水墨画教室を開催します。心を落ち着かせ、墨の薫りをかき、和紙の中でゆっくりとじむ墨を楽しんでみませんか。

日本南画院大作展

時 7月6日(火)～11日(日)

6日(火) 13:00～17:00

7日(水)～10日(土) 10:00～17:00

11日(日) 10:00～16:00

(入場は16:30まで。11日のみ15:30まで)

場 市役所1階市民会議室104～106



町田奉宣「月照」

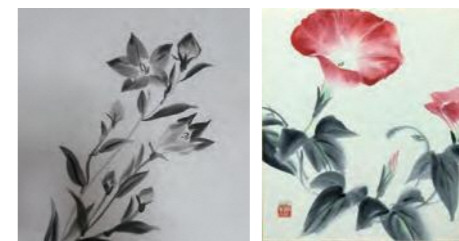

水墨画見本



平成31年度の様子

子ども水墨画教室

時 7月11日(日) 10:00～12:30

場 市役所1階市民会議室103 定 先着20人(要事前申込)

対 小・中学生(小学生は保護者同伴)

講 公益社団法人日本南画院 副理事長 月居和子氏 他

持 書道セット一式(お持ちでない人は貸し出し可)、パレット、洗筆、筆拭、絵の具、汚れてもよい服またはスモッグ

申 6月1日(火) 10:00からメールまたは電話で受け付け