

Moriguchi

まちの行政情報誌 Vol.1532

広報もりぐち
市議会だより合併号

2024

5

市政運営方針 令和6年度 主要施策



#もりスマイルフォトコンテスト 2023 結果発表

167枚の応募の中から6枚を選定し、皆さんによる投票(市役所1・2階に展示し直接シールを貼る投票、Instagram内コメント欄での投票)を行い、総数606の投票の中から上位3作品が決定しました。

たくさんの投票ありがとうございました。

問 魅力創造発信課 TEL 06-6992-1356

はじめての秋



@bikkuritaoru
難宗寺
広報もりぐち表紙掲載
明月館グループ食事券3,000円分

Sunset



@shinsukemasuoka
淀川河川敷
明月館グループ食事券 2,000円分

秋の風とシャボン玉



@_nakiara70
橋波公園
明月館グループ食事券1,000円分

今月号の表紙



3月22日にリニューアルオープンした日吉公園(日吉町2-11)。取材に訪れると、ぴかぴかの遊具やグラウンドで遊ぶ子どもたちのにぎやかな声が聞こえてきました。市内在住の結加ちゃん(3歳)も、新設された人工芝の丘のトンネルをくぐってにっこり。丘を登って下って、楽しそうに遊んでいました。

今後も新たな公園整備を進めていきます。詳しくは4・5ページをご覧ください。

令和6年4月1日現在

人口	140,974人	世帯数	73,918世帯
男性	68,315人	面積	12.71km ²
女性	72,659人		



市政運営方針

魅力と活気にあふれる

「いつまでも住み続けたいまち 守口」

の実現を目指して

2月21日、市議会2月定例会本会議において、令和6年度当初予算案を発表しました。同時に、瀬野市長は市政運営方針として、市民の生命と財産を守るための対策に万全を期しつつ、「行政経営」の視点を踏まえた新たな政策創造に全力で取り組む決意を述べました。

1月1日に発生した令和6年能登半島地震においてお亡くなりになられた方々に、謹んで哀悼の意を表しますとともに、被災された全ての方々にお見舞い申し上げます。被災地が1日も早く日常を取り戻せるよう、今後でもできる限りの支援に努めてまいります。

令和5年5月に新型コロナウイルス感染症の法的な位置付けが5類感染症に移行され、3年以上にわたるコロナ禍から、ようやく落ち着きを取り戻すことができました。

しかし、原油やエネルギー、さまざまな物価の高騰は、未だ収束の兆しがみえず、市民生活や事業者の経済活動に多大な影響を及ぼしています。引き続き、社会経済情勢や国の動向を注視しつつ、切実に困っている方々の状況やニーズの把握に努め、適宜対応して

まいります。

4月には、大阪・関西万博の開催まで、あと1年を迎えます。本市におきましても、さまざまなイベントなどの機会を活用し、地元・大阪の自治体とともに、万博を契機として、さらなるまちの魅力の向上や情報の発信などにつなげてまいりますと考えております。令和6年度は、「第6次守口市総合基本計画」の前期基本計画の後半に差し掛かる1年となります。将来都市像に掲げる「いつまでも住み続けたいまち 守口」の実現に向けた取り組みをより一層進めます。

このため、行財政改革を推進しつつ、新たな政策創造を行っていくための指針づくりに着手し、「守口市行政経営プラン」を策定いたしました。



プランでは、「ヒト・モノ・カネ・情報」といった市の保有するさまざまな「経営資源」を最大限に活用し、行政コストを抑えつつ、市民サービスのさらなる向上を目指すという「行政経営」の視点を踏まえ、より質が高く、効果的で効率的な行政運営を進めることを基本理念としております。

令和6年度は、この基本理念に則り、DXの取り組み、公民連携、民間委託など、「行政経営の取組」としてのさまざまな手法による行財政改革に取り組みながら、「新たな政策創造」に向けて位置付けた、「未来への投資促進」、「健康寿命の延伸」、「安全安心のまちづくり」、「魅力あふれるまちづくり」の4つの柱に基づくまちづくりを着実に進めてまいります。

能登半島地震を受け、災害、特に地震の発生は、正確な予測が困難であり、平時から計画

的に防災対策を進めることが肝心であるということを改めて強く感じました。今回の地震を決して他人事にとらえず、危機管理意識を高めるとともに、防災機能を持つ公共施設の整備も計画的に進めるなど、市民の生命と財産を守るための対策に、万全を期してまいります。

今後とも市政運営に対する格段のご理解とご協力、ご支援をいただきますよう、お願い申し上げます。新年度に臨むにあたっての私の所信とさせていただきます。

※全文は市ホームページをご覧ください。

02 健康寿命の延伸

高齢者が生きがいを持っていつまでも健康で元気に暮らせるよう、健康寿命の延伸に取り組めます。

●個別健診導入 (市民総合(特定)健康診査・ 歯科健康診査)

特定健康診査の受診機会の拡大を図るため、40歳以上の国民健康保険被保険者を対象に、現在市民保健センターで実施している集団健診に加え、市内の個別医療機関での受診も選択が可能となる個別健診方式を導入します。



●市単独での 介護保険事業の開始

くすのき広域連合の解散に伴い、令和6年度から市単独で介護保険事業を実施します。
質の高い介護予防サービス提供のためのシステムを導入するなど、介護予防の取り組みを充実します。



●外出支援の充実

高齢者や障がい者の移動、外出に対する支援を拡充します。
▽高齢者
新たに65歳以上の要介護1から3の車椅子利用者などを対象として、福祉タクシーの利用券を交付します。
▽障がい者
新たに65歳以上の1・2級の視覚障がい者を対象として、一般タクシーの利用券を交付します。

03 安全安心のまちづくり

災害への備えをはじめとして、さまざまな脅威から市民の生命と財産を守るため、安全安心のまちづくりに取り組めます。

●防災拠点の整備

南海トラフ巨大地震などの大災害に備え、平時の物資備蓄および災害時におけるプッシュ型救援物資の受入拠点として、(仮称)南部地域防災センターの建設に着手します。



●コミュニティセンター の整備

安全で安心なコミュニティ活動の促進に向け、庭窪コミュニティセンターの建替工事や前面道路の拡幅に向けた調査を進めます。
また、北部コミュニティセンターの老朽化に伴う本館の大規模改修と体育室への空調の設置を行います。
さらに、西部コミュニティセンターの老朽化対策として、改修に向けた実施設計を行います。

●新たな公園整備

平時は憩いの場、災害時には一時避難場所となる新たな公園整備を進めます。
▽大宮中央公園
(旧さくら小学校跡地)
▽旧佐太老人福祉センター跡地公園
▽弥治右衛門碑前公園及び藤田西公園
(再整備)
▽八雲東公園
(再整備)



04 魅力あふれるまちづくり

若い世代を始め、市内外の多くの方が守口市の魅力を感じられるまちづくりに取り組めます。

●守口市駅前周辺～文禄堤の活性化

文禄堤沿いに立地する「旧徳永家住宅」について、歴史文化の承継のための保存を行いつつ、京阪守口市駅前周辺のにぎわい創出、活性化に資するよう、民間事業者による効果的な活用を図るためのリノベーションを行います。



●大阪・関西万博に向けた取り組み

大阪・関西万博の開催に向け、2025年日本国際博覧会協会を始め、大阪府や市町村、経済界などとの連携を強化し、万博関連情報の発信やイベントへの参画等により機運醸成を図ります。
また、大阪府が実施する大阪・関西万博への子ども無料招待と連携し、市独自の無料招待を実施します。

令和6年度当初予算 主要な施策

問企画課

06-6992-1404

魅力と活気にあふれる「いつまでも住み続けたいまち 守口」の実現に向け、今年度に重点的に取り組む施策について紹介します。詳細は市ホームページに掲載しています。

01 未来への投資促進

子育て世代をはじめとする若い世代の定住促進を図り、活気あふれるまちづくりを実現するため、未来への投資促進に取り組めます。

●保育の受け皿の拡充

保育の受け皿のさらなる確保を図るため、令和7年度から新たに開設を予定する民間保育所3施設に対し、施設の整備に係る費用を補助します。
また、保育士等の確保に向け、新卒採用された保育士等に対し、民間事業者と連携して最大40万円を支給する民間保育士等緊急確保支援事業を、引き続き実施します。



●民間放課後児童クラブの設置促進

保護者などの選択肢を拡大する観点から、民間事業者による放課後児童クラブの設置を促進するため、運営する民間事業者に対する補助を新たに実施します。



●子育て家庭への支援を強化

令和6年10月から、市民保健センターに児童福祉法に基づく「こども家庭センター」を設置するとともに、支援を必要とする子どもや保護者などに、きめ細やか、かつ早期に対応するためのサポートプランの作成など、母子保健および児童福祉に関する一体的な相談支援機能を強化します。



●学校図書館の活用促進

子どもたちの読書習慣の定着に向け、小中学校各1校をモデル校とし、専門家の指導助言を受けつつ、学校図書館内の内装やレイアウト、掲示などの環境を整備します。



●新たな学校整備

施設の老朽化や児童・学級数の増加に対応するため、新たな学校・校舎の整備などに取り組めます。
▽守口小学校
▽さくら小学校
▽八雲中学校区
義務教育学校



●奨学金返還助成

若い世代の定住促進と中小企業の人材確保支援を目的として、奨学金を返還している市民が市内の中小企業に正規雇用された場合に、雇用先の企業と連携し、奨学金の返還を助成する制度を新たに開始します。



令和6年度
一般会計
当初予算

739億9,000万円

問財政課 TEL 06-6992-1402

歳出

性質別内訳

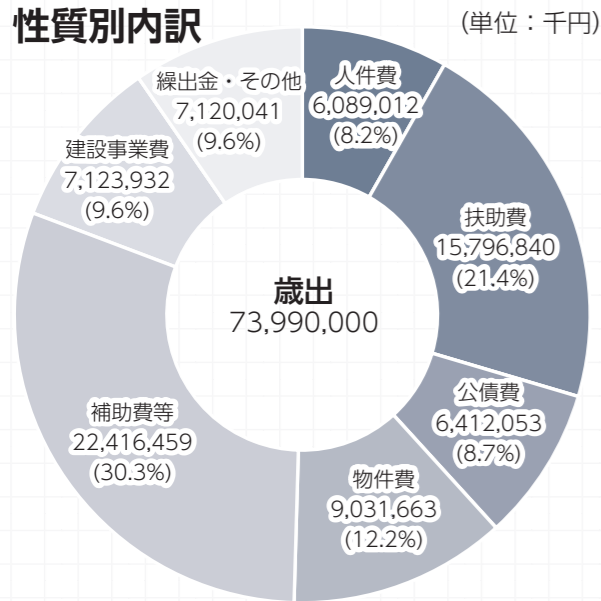

人件費、扶助費、公債費を合わせた義務的経費(法令等で支出が義務付けられている経費)は、段階的な定年引上げに伴い、隔年で定年退職者が生じることによる退職手当の増や、減債基金を活用した市債の繰上償還の増などにより、前年度比約22.9億円(8.8%)の増となりました。

物件費は、マイナンバーカード交付事務事業や府政選挙事業、新型コロナウイルス感染症自宅療養者等支援事業の皆減などにより、前年度比約1.9億円(2.1%)の減となりました。

補助費等は、くすのき広域連合の解散に伴う負担金の減などにより、前年度比約8.5億円(3.6%)の減となりました。

建設事業費は、守口小学校、さくら小学校および八雲中学校区義務教育学校における施設整備費の増などにより、前年度比約27.9億円(64.3%)の増となりました。

主な歳出予算の推移(性質別) (単位：百万円)

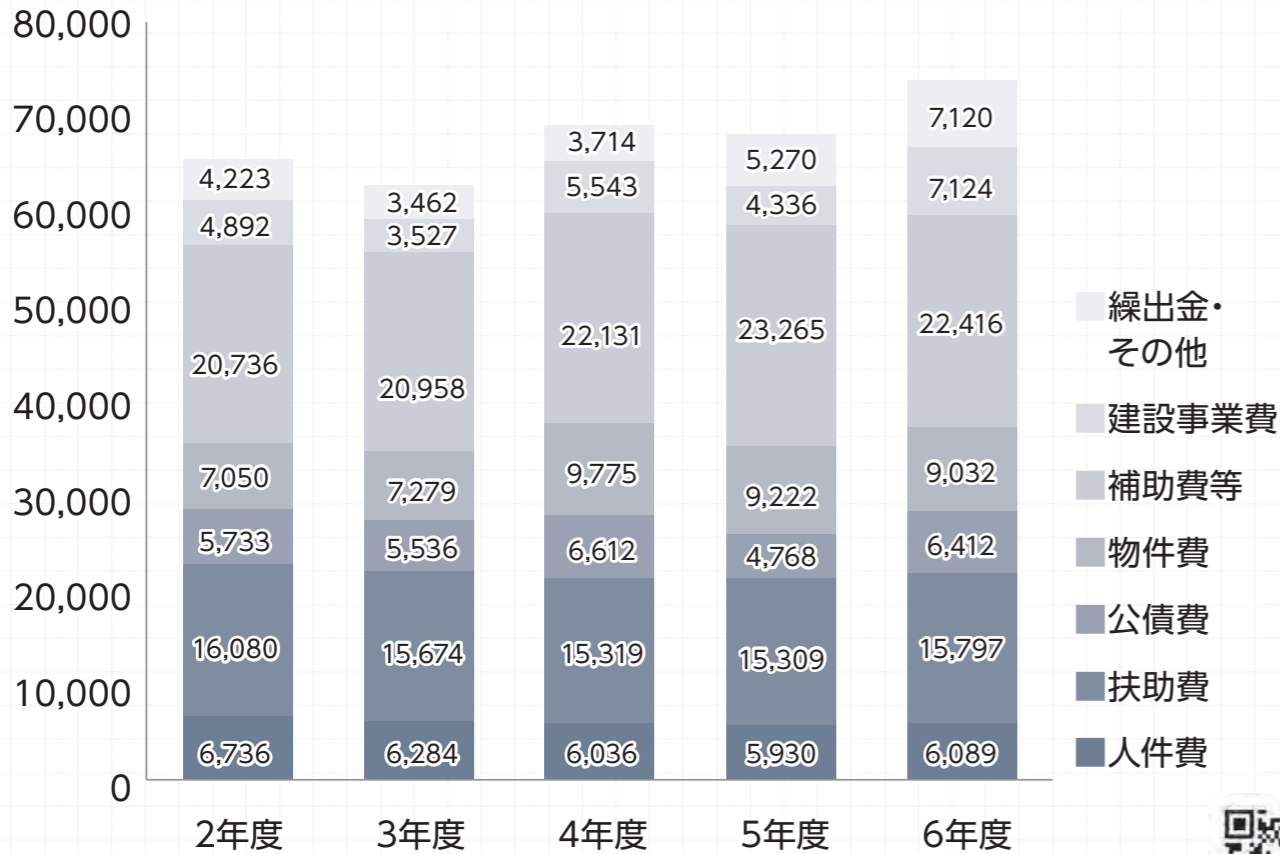

用語の解説はこちら→



歳入

内訳

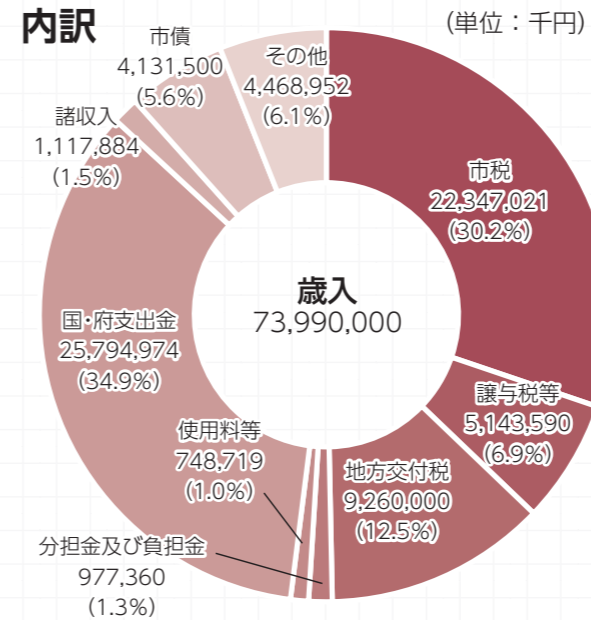

市税は、個人住民税の定額減税の影響による減があるものの、雇用環境の改善や企業業績の堅調な推移により、前年度比約1.2億円(0.5%)の増となりました。主な要因としては、個人市民税が約3.0億円(4.0%)減したものの、法人市民税が約3.9億円(27.8%)の増、市たばこ税が約0.4億円(3.3%)の増となったことが挙げられます。

国・府支出金は、社会保障関係経費の増や、国のシステム標準化に対応する経費の増などにより、前年度比約13.6億円(5.6%)の増となりました。

市債は、守口小学校などの学校施設整備による教育債の増があるものの、上水道事業出資債や臨時財政対策債の減などにより、前年度比約0.9億円(2.2%)の減となりました。

その他のうち財産収入は、土地売却収入の増により、前年度比約8.6億円(244.2%)の増、繰入金は、市債の繰上償還の財源となる減債基金繰入金の増などにより、前年度比約26.1億円(668.5%)の増となりました。

市税収入(予算額)の推移 (単位：百万円)

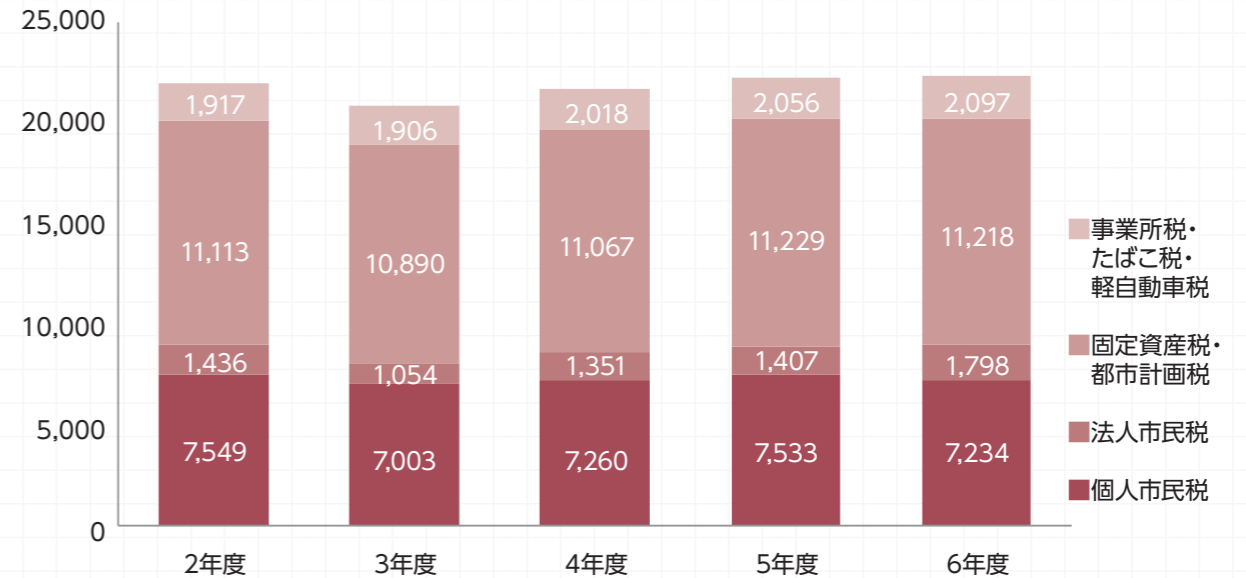

各会計当初予算

(単位：千円)

	令和6年度	令和5年度	増減額
一般会計	73,990,000	68,100,000	5,890,000
特別会計			
国民健康保険事業会計	15,225,000	14,710,000	515,000
後期高齢者医療事業会計	2,722,000	2,469,000	253,000
介護保険事業会計	17,973,000	179,000	17,794,000
公共用地先行取得事業会計	443,000	371,000	72,000
水道事業会計	4,422,362	6,967,111	△ 2,544,749
下水道事業会計	7,661,852	7,531,098	130,754
総計	122,437,214	100,327,209	22,110,005



例えば、こんな場面が考えられるね。

合理的配慮の具体例

物理的環境への配慮
(例：肢体不自由)



障害のある人からの申出
飲食店で車いすのまま着席したい。

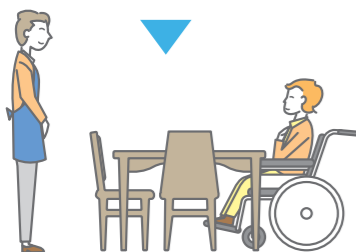

申出への対応 (合理的配慮の提供)
机に備え付けの椅子を片付けて、車いすのまま着席できるスペースを確保した。

※合理的配慮の内容は個別の場面に応じて異なるものになりますので、この例はあらゆる事業者が必ず実施するものではないこと、またこの例以外であっても合理的配慮に該当するものがあることに留意しましょう。

意思疎通への配慮
(例：弱視難聴)



障害のある人からの申出
難聴のため筆談によるコミュニケーションを希望したが、弱視でもあるため細いペンや小さな文字では読みづらい。

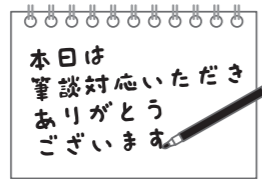

申出への対応 (合理的配慮の提供)
太いペンで大きな文字を書いて筆談を行った。

ルール・慣行の柔軟な変更
(例：学習障害)

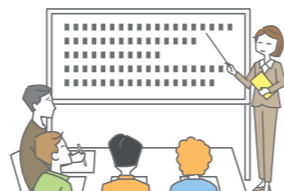

障害のある人からの申出
文字の読み書きに時間がかかるため、セミナーへ参加中にホワイトボードを最後まで書き写すことができない。



申出への対応 (合理的配慮の提供)
書き写す代わりに、デジタルカメラ、スマートフォン、タブレット型端末などで、ホワイトボードを撮影できることとした。

出典：内閣府リーフレット「令和6年4月1日から合理的配慮の提供が義務化されます！」



大切なのは、障害のある人と事業者が「建設的対話」をして、お互いに理解し合いながら共に対応策を検討することなんだよ。だから、障害の種類で一律に対応を決めるのではなく、個別に対応策を考える必要があるんだ。

わかりました！
障害のある人にとっての「バリア」が少しでも減るように、建設的な対話をしてみます！



“共に生きる社会”の実現に向けて

4月1日に障害者差別解消法が改正

問 障がい福祉課

TEL 06-6992-1630 FAX 06-6991-2494

✉ Mori_shougai@city-moriguchi-osaka.jp



4月1日に改正障害者差別解消法が施行され、事業者による障がいのある人への合理的配慮の提供が義務化されました。

障がいのある人もない人も、互いにその人らしさを認め合いながら、共に生きる社会の実現に向け、どのような取り組みができるか一緒に考えてみませんか。

そもそも、合理的配慮って何ですか？



障がいのある人は、社会の中にある「バリア」によって、生活しづらい場合があるんだ。
例えば、視覚障がいのある人が一人でお店へ来たとき。障がいのない人なら、欲しい商品を自分で見つけることができるけど、視覚障がいがあったら難しいよね。障がいのある人の活動などを制限しているバリアを取り除くために、この場合はどうしたらいいと思う？



うーん…

例えば、店員さんが目的の売り場まで案内する、とか？



そう！それこそがまさしく「合理的配慮」なんだよ。これまでは、行政機関等は義務、事業者は努力義務とされていたけど、この4月1日から事業者も義務化されたんだ。



なるほど！合理的配慮って難しそうなイメージだったけど、そうでもないのかも…！
他にはどんな例がありますか？



危険な密集市街地の解消のために

対象地域の老朽木造住宅の解体費用を助成しています

問都市・交通計画課 TEL06-6992-1708

危険な密集市街地を解消し、災害時の避難、緊急車両の通行などが可能となるよう、道路の拡幅などの整備や燃えにくい建物への建て替えなどを進めるため、市では対象地域にある老朽木造住宅の解体費用を助成しています。

危険な密集市街地

戦前からある集落や、高度経済成長期に農地が急速に宅地化されてできたまちなど、老朽化した木造建物が密集している地域で、国の基本計画などに即して定めています。

大地震が起きれば、多くの建物が倒壊したり、大規模な火災が起こるなど大きな被害が発生する危険性があります。

今後30年で南海トラフ地震が発生する確率は70~80%といわれており、早急に改善する必要があります。

助成内容

老朽木造住宅の解体費用に対して、申請者の見積額と市の算出額のうち、低い方に助成率を掛けた額を助成します。

助成率 解体費用の**3分の2**

限度額(1棟につき)

集合住宅
200万円

戸建て住宅
50万円

助成条件

①対象地区

佐太中町1丁目、八雲東町2丁目、大日町2~4丁目、佐太東町1丁目、金田町1丁目、大久保町1~3丁目、梶町1~4丁目、藤田町1~5丁目

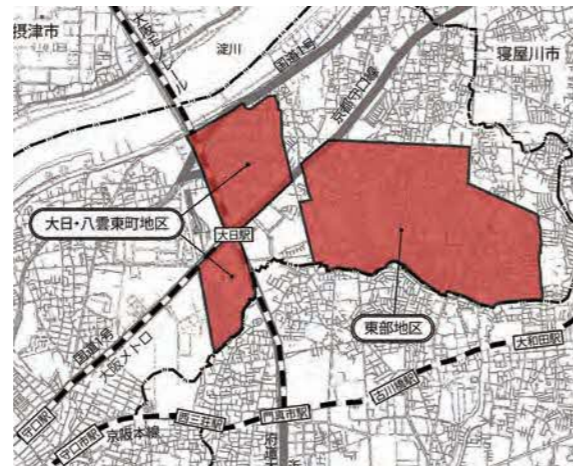

②対象建物

▽昭和56年5月31日以前に建築された木造住宅
▽建物の登記をしている



必ず解体業者と契約・解体に着手する前に申請してください。申請方法などでわからない点は、気軽に問い合わせください。

卸売業・小売業を応援！

問地域振興課 TEL06-6992-1490

守口市商業振興事業支援補助金募集中!

対象 市内に事業所を有し、かつ、市内で卸売業または小売業を営んでいる法人または個人

補助額 補助率
最大**15万円** **50%**以内

ECサイト新規開設事業



ECサイト(インターネット上で電子取引のサービスを提供するウェブサイト)を新しく開設した場合にかかった費用の一部を補助します!

詳細はこちら→



製造業・建設業を応援!

守口市工業活性化支援補助金募集中!

対象 市内に事業所を有し、かつ、市内で1年以上製造業・建設業を営んでいること ほか

補助率 50%
(インターシップ実施事業は100%)



販路開拓・人材確保・生産性向上・住工共生を応援します!

詳細はこちら→



生産性向上設備等設置事業



生産性が向上する機械の購入代金等

上限**25万円**

生活環境保全設備等設置事業



周辺住民に配慮した設備の購入代金等

上限**25万円**

展示場出展事業



展示場の出展小間料金等

上限**25万円**

ホームページ開設または改修事業



ホームページ開設または改修の委託料等

上限**15万円**

地域交流事業



広告宣伝費、材料費等

上限**15万円**

人材育成支援事業



従業員の研修の参加、資格の取得費用等

上限**15万円**

職場環境改善事業



職場環境改善に係る設備または施設の整備費用

上限**30万円**

産業財産権取得事業



産業財産権の取得費用等

上限**25万円(特許権)**
上限**15万円(その他)**

インターンシップ実施事業



インターンシップの実施に要する費用

上限**2万円**

水 6月2日(日)開催 道フェア

問水道局経営総務課

TEL06-6991-6774

毎年6月1日～7日は水道週間です。
市民の皆さんに水道についての理解と関心を深めてもらうため、水道フェアを開催します。
内金魚すくい・金魚つかみ(対3歳以下)・利き水など
注雨天の場合は中止となります。
駐車場に限りがありますので、徒歩、自転車、公共交通機関をご利用ください。

日時
6.2(日)
10:30～14:30

場所
守口市配水場
(八雲北町3-38-29)



市水道局マスコットキャラクター
しずくちゃん・みちるくん



消 無人スポーツジムの契約トラブル 費生活センターだより

問消費生活センター相談専用電話

TEL06-6998-3600(平日 9:00～16:30)

問消費者ホットライン

TEL局番無し 188(土・日、祝日 10:00～16:00)

24時間いつでも気軽に利用できて、比較的安価で、店舗にスタッフが常に配置されていない無人スポーツジムがあります。

入退会手続きなどをオンラインで簡単に済ませることができますが、契約内容をよく確認しないとトラブルになる場合があります。

事例1

スマホで無人スポーツジムの契約をした。病気で通えなくなったので、スマホで退会手続きをしようとしたがうまくできず、電話も全くつながらない。スタッフが店舗にいないので連絡の取りようがなく困っている。

事例2

キャンペーン期間中、入会金と事務手数料は無料とあったのでスポーツジムに入会した。利用開始前に無人だと分かり自分にあわないので退会した。だが、ジムの名前で会費が引き落としされていた。一度も利用していないのに納得できない。

アドバイス

▼何か分からないことがあっても店にスタッフがいないため、対面で尋ねることができません。スマホの操作に慣れていない人は問い合わせや退会などの手続きに苦慮する場合があります。**オンラインで全ての手続きを行う必要があることを理解して入会しましょう。**

▼契約する前に**契約内容、規約**(退会・休会の手続き方法、連絡先、精算方法、プランの期間、自動更新の有無など)を**しっかり確認**しましょう。

▼解約については、規約によっては利用開始前の解約や契約直後の解約でも会費が発生する場合があります、**無条件で解約できるとは限りません**。また、解約の申出期間が決まっています、その期間を経過すると料金を請求される場合もあります。**契約前に、解約の手続きや解約をしたらどうなるのかよく確認**しましょう。

▼困ったことがあったときに、**すぐに運営会社と連絡が取れるのか、どのような連絡手段があるのかを契約前によく確認**しておきましょう。

守 ~いつまでも住み慣れた地域でいきいきと健康で暮らすために~ 口市の介護予防・日常生活支援総合事業(総合事業)

問高齢介護課

TEL06-6992-1613

総合事業では、介護予防活動や元気になるためには何が大切かを一緒に考え、皆さんが望む自分らしい日常生活を送るための支援を行います。

介護認定を新規に受けられる約7割の人が軽度者で、進行性の病気を除いても、要支援1・2ともに約半数の人が骨折や転倒、高齢による衰弱(フレイル)が原因となっています。市では通所型サービスC(12ページ下部に記載)を軸に総合事業を展開しています。

軽度者の人は適切な支援により生活機能の改善・維持向上の可能性が高い状態です。要介護状態に悪化する前にフレイルに早期に気づき、正しく予防することが大切です。

地域包括支援センターの介護予防教室や地域のさんあい広場や通いの場などに積極的に参加して介護予防をしましょう。

総合事業の相談は12ページ下部に記載の地域包括支援センターへ。

望ましい介護保険の利用とは?

お世話型
保険料も高いし介護の費用もかかって大変!

自立支援型
負担も少なく済むし介護予防を心がけて取り組んで良かった!

サービスを使わないと損だしヘルパーさんに全部お願いしちゃう。
体を動かさないと、ますます筋力が衰えて弱ってしまった...

数年後
こうなるかも...

膝や腰が痛くて家事が大変になってきたし、これからはヘルパーさんに掃除も洗濯も全部してもらおうかな。

通所型サービスCでは積極的に運動をして体を動かしてみよう。

自分のできることに自信につながり、毎日が意欲的!趣味も続けられています。

3か月後
頑強なおかげで...

最近転ぶことが増えてしまった。自分で買いたいけど不安があるわ。

どのような生活動作が難しくなっているのか、自宅での環境に合わせて確認しましょう。

通 ~高齢者の皆さん!年だから仕方がないと思いませんか?~ 所型サービスC(短期集中型)で元気アップ

問高齢介護課

TEL06-6992-1613

通所型サービスC(短期集中型)とは、筋力低下などにより日常生活が大変になった高齢者を対象に、元気を取り戻すため、リハビリ専門職などがサポートをしながら一人一人にあった運動プログラムが受けられるサービスです。栄養のとり方や口腔ケアを学ぶことができます。

通所型サービスCを利用できる人

- ①要支援1・2に認定された人
- ②要介護認定を受けていない人で「基本チェックリスト」により事業対象者に該当した人

利用期間 3カ月
※プログラムは週1回 約2時間
※悩みが改善しない場合は最大3カ月延長する場合あり
¥プログラム1回につき300円
※延長した場合は4カ月目から1回500円

通所型サービスCを卒業したみなさんの声

守口市 Fさん(83歳)/Nさん(88歳)
「通所Cに通ってから体が軽くなり、趣味のガーデニングを再開できるようになりました」「運動はきつかったけれど、体力が付き、ふらつきがなくなりました。卒業後も体操を続けています」

通所型サービスCの利用を希望する人は 地域包括支援センターへ

相談先	小学校区担当地区
第1地域 TEL 06-6904-8900	よつば(旧大久保・旧東)・ 梶・藤田・ 八雲東(大日東町1番～10番)
第2地域 TEL 06-4393-8401	庭窪・金田・佐太
第3地域 TEL 06-6908-2808	八雲・下島
第4地域 TEL 06-4250-7878	守口・八雲東(大日東町1番～ 10番を除く)・さつき(旧滝井)
第5地域 TEL 06-6992-1180	さつき(旧春日)・ さくら(旧三郷・旧橋波)
第6地域 TEL 06-6997-3336	寺方南(旧寺方・旧南)・錦

軽自動車税(種別割) 納税通知書を発送

問 課税課税政担当 TEL 06-6992-1458

軽自動車税(種別割)はその年の4月1日現在で原動機付自転車、軽二輪、小型二輪、小型特殊自動車、三輪以上の軽自動車を所有または使用している人に対して課税されます。5月31日(金)までに納付してください。

なお、継続検査(車検)が必要な軽自動車および二輪の小型自動車は、納税通知書(口座振替用以外)についている「継続検査用納税証明書」を利用してください。

すでに軽自動車などを譲渡したり、使用していない場合は、廃車などの手続きをしてください。

廃車などの手続きの場所

車種	▽原動機付自転車(125cc以下) ▽小型特殊自動車 ▽特定小型原動機付自転車(電動キックボード)	▽軽自動車(軽三輪・軽四輪)	▽軽二輪(126~250cc) ▽二輪の小型自動車(251cc以上)
手続き・問い合わせ先	課税課税政担当 TEL 06-6992-1458	軽自動車検査協会 大阪主管事務所・高槻支所 (高槻市大塚町4-20-1) TEL 050-3816-1841	近畿運輸局大阪運輸支局 (寝屋川市高宮栄町12-1) TEL 050-5540-2058
廃車時に必要なもの	▽ナンバープレート ▽原動機付自転車申告済証 ▽本人確認書類(運転免許証、健康保険証など)	上記へ問い合わせください。	

固定資産税・都市計画税 納税通知書を発送

問 課税課資産税担当 TEL 06-6992-1474

固定資産税・都市計画税の納税通知書を発送します。納期限までに納付してください。

固定資産税は、毎年1月1日(賦課期日)現在で、土地、家屋、償却資産(固定資産)を所有している人に課税される税金です。

固定資産税を納める人(納税義務者)とは、原則として賦課期日現在の固定資産の所有者です。したがって、年の途中で売買などで所有者が変わっても、賦課期日現在の所有者が納税義務者です。

また、所有者が賦課期日前に死亡している場合などには、賦課期日で固定資産を現に所有している人(相続人など)が納税義務者となります。

都市計画税とは、下水道、街路、公園の整備など、都市計画法や土地区画整理法に基づく事業を推進するための費用に充てる目的税で、固定資産税と併せて納めてもらうものです。

免税点

市内において同一人が所有する土地、家屋、償却資産のそれぞれの固定資産税課税標準額の合計額が次の場合、固定資産税・都市計画税は課税されません。

- ▽土地…30万円未満
- ▽家屋…20万円未満
- ▽償却資産…150万円未満

納期限

第1期 5月31日(金) 第2期 7月31日(水)
第3期 9月30日(月) 第4期 12月2日(月)

減免制度

次のいずれかに該当する固定資産は固定資産税・都市計画税が減額または免除される場合があります。

▽生活保護法の規定による扶助を受けている人が所有する固定資産

▽不慮の災害で納税できなくなった人が所有する固定資産

▽災害などで使用することができなくなった固定資産

該当する固定資産の所有者は、減免申請書に必要書類を添えて、所定の期限内に課税課資産税担当へ提出してください。

審査請求および審査申出

固定資産税・都市計画税の賦課について不服があるときは、市長に審査請求をすることができます。また、固定資産の価格(評価額)に関して不服がある場合は、固定資産評価審査委員会に審査の申出をすることができます。いずれも納税通知書を受け取った日の翌日から起算して3月以内です。

学用品費などを援助 申請は在籍校へ

問 学校教育課 TEL 06-6995-3155

市は、経済的理由により就学困難な児童・生徒の保護者に学校に必要な学用品費・修学旅行費などの援助を行っています。

就学援助費受給申請書は、すでに学校を通じて全児童・生徒に配布しています。受給希望者で、まだ申請していない人は、随時、受け付けをしていますので、申請書に必要事項を記入し各学校へ提出してください(市教育委員会学校教育課でも受け付け可)。

援助費の認否判定結果は、保護者に文書で通知します。(認否判定は前年分の収入などを基準にしますので、所得の有無にかかわらず、必ず課税課で市民税の申告を済ませておいてください)。

認定基準 前年分の世帯全員の収入または所得の合計額が認定基準額(右表)以下です。

支給方法 原則として、受給者指定の金融機関に振り込みます。

援助対象 学用品費および通学用品費、校外活動費、修学旅行費、林間・臨海学校費、卒業アルバム代など、新入学児童・生徒学用品費(就学前児童および現小学6年

生)、病気の治療費(虫歯・トラコーマ・結膜炎(アレルギー性結膜炎は含みません)・中耳炎・慢性副鼻腔炎(アレルギー性副鼻腔炎は含みません)・アデノイド・はくせん・かいせん・のうかしん・寄生虫病に限る)

世帯人数	(A) 給与所得者(給与収入総額)	(B) (A)以外の所得者(所得総額)
2人	3,091,897円	1,966,800円
3人	4,029,999円	2,638,400円
4人	4,501,999円	3,057,600円
5人	4,977,999円	3,438,400円
6人	5,453,999円	3,777,600円
7人	5,804,466円	4,052,800円
8人	6,223,481円	4,385,600円
	以降1人増す毎に325,772円を加算	以降1人増す毎に256,000円を加算

注 (A)・(B)両方の収入・所得がある場合は、それぞれの割合の合計が100%以下で認定となります。

飯盛霊園組合葬儀のご案内

問 飯盛霊園組合 管理課 TEL 0743-78-1195

概要	市民が安心して行えることを目的とし、飯盛霊園組合が基本料金を定め、指定事業者が取り扱いを行う葬儀です。
対象	喪主(葬儀を行う代表の人)または死亡者の住所が、守口・門真・大東・四條畷市のいずれか。
費用	基本料金のほか、火葬料、葬儀会館等使用料、霊きゅう寝台車などの費用が必要。
場所	有料の葬儀会館や集会所、自宅など。飯盛霊園・飯盛斎場に葬儀を行う場所はありません。
申込	パンフレット※に記載の指定事業者へ直接申し込み。 ※飯盛霊園組合庁舎やコミュニティ推進課窓口で配布

基本料金

種別	基本料金(税込)	内容
標準	231,000円	葬祭壇、遺影写真、盛花1対、通夜、告別、納棺、その他葬儀用品など
略式	143,000円	葬祭壇、告別、納棺、その他葬儀用品など

問い合わせ

パンフレットに記載の指定事業者へ直接または飯盛霊園組合へ問い合わせください。

5月 市民無料相談

※祝日・休日の受付・相談はありません。
ただし、生活不安や仕事の相談は、日曜日でも実施する場合があります。
法律相談の同一内容の相談は原則1回です。



オンライン予約は
こちら→



種別	相談名	内容	日・曜日	時間	予約方法	場所	問い合わせ先
法律	法律相談(弁護士)	相続・離婚・金銭・土地建物の賃借問題や介護サービス問題など(1人30分・先着14人)	毎週木曜日	13:00~16:30	オンライン(相談日の1週間前の0:00から) 電話(相談日の1週間前の9:00から)	市役所1階市民相談室101・102	人権市民相談課 TEL06-6992-1512
	法律相談(司法書士)	相続・離婚・金銭や土地建物の賃借問題など(1人30分・先着8人)	第2・3・4火曜日 14日・21日・28日(火)	13:00~15:00			
	登記相談(司法書士)	相続・贈与などの登記(1人30分・先着6人)	第2水曜日 8日(水)	13:00~16:00			
	税務相談(税理士)	相続・所得・贈与税など(1人30分・先着6人)	第2金曜日 10日(金)	13:00~16:00			
	行政書士相談(行政書士)	成年後見・各種契約書の作成など(1人30分・先着6人)	第1火曜日 7日(火)	13:00~16:00			
	不動産一般相談(宅地建物取引士)	賃貸借契約・不動産活用など(1人30分・先着6人)	第1火曜日 7日(火)	13:00~16:00			
行政	行政相談(行政相談委員)	国などの行政に対する要望や苦情など	第4火曜日 28日(火)	10:00~12:00	前日まで		
人権相談	人権相談	人権相談員による相談	毎週月・水・金曜日	9:00~12:00	当日直接	市役所5階相談室507	
		人権擁護委員による相談	毎週木曜日	13:00~16:00			
		人権相談員による電話相談	第2・4金曜日 10日・24日(金)	17:00~20:00			
	女性のための悩み相談	心理臨床カウンセラー・中井紀子氏による女性のための相談(1人50分)	第1・2・3・4火曜日 7日・14日・21日・28日(火)	13:00~16:00	オンラインまたは電話		
LGBTQ+人権相談	トランスジェンダー当事者・柴谷宗叔氏によるLGBTQ+人権相談	第2木曜日 9日(木)	17:00~20:00				
福祉	福祉の総合相談	コミュニティソーシャルワーカーによる福祉に関する総合相談	平日	9:00~17:30	当日直接	市役所7階守口市社会福祉協議会	守口市社会福祉協議会 TEL06-6992-2715
			平日	10:00~16:00 (各CCの開催日時を除く)		藤田事務所(藤田町4-20-1)	
			第1火曜日 7日(火)	10:00~12:00		西部CC	
			第2火曜日 14日(火)			北部CC	
			第3火曜日 21日(火)			錦CC	
			第4火曜日 28日(火)			八雲東CC	
			第2木曜日 9日(木)			南部エリアCC	
			第3木曜日 16日(木)			東部エリアCC	
第1火曜日 6月4日(火)	西部CC						
生活	生活不安や仕事の相談	暮らしや仕事など、さまざまな困り事など	平日	9:00~17:30	電話	市役所6階 暮らしサポートセンター守口	暮らしサポートセンター守口 TEL0800-200-8011
		第2・4日曜日 12日・26日(日)	9:00~13:00				
空き家	空き家不動産無料相談会	空き家、不動産に関する困り事など	第4月曜日 27日(月)	10:00~12:00	電話	市役所1階市民相談室101	(公社)全日本不動産協会大阪東支部 TEL06-4250-9191
植物	みどりの相談窓口	植物を育てる上での困り事など	第3木曜日 16日(木)	13:00~16:00	電話	大枝公園	大枝公園 TEL06-6991-8248
進路	進路選択などの相談	進路や奨学金のことなど	平日	9:00~17:30	電話	市役所6階学校教育課	学校教育課 TEL06-6995-3151
子育て	育児相談	子育ての不安や疑問など(妊娠中から相談可)	平日および第3土曜日 18日(土)	9:00~17:30	不要	市役所3階あえる	あえる TEL06-6995-7833

第56回守口市こどもまつり

問コミュニティ推進課 TEL06-6992-1520

手作りおもちゃや舞台でのパフォーマンスなど、楽しい遊びのコーナーをたくさん用意しています。楽しい一日を過ごしましょう。詳細は、市ホームページをご覧ください。

時5月19日(日)9:30~14:30(雨天中止)

場大枝公園

備▽自転車は指定場所以外に置かないでください。

▽ごみは各自で持ち帰ってください。

注徒歩、自転車での来場をお願いします。自転車は公園内の既設駐輪場または臨時駐輪場へお願いします。当日は大枝公園東側・西側の駐車場は利用できません。



市税の納付がさらに便利に!

問納税課 TEL06-6992-1851

市税の納付書【市・府民税(普通徴収)、固定資産税・都市計画税、軽自動車税(種別割)】に印刷されているeL-QRを利用して、地方税お支払サイトから、以下の方法で、市税の納付ができます。
マスマートフォン決済アプリでeL-QRを読み取る。
クレジットカード・インターネットバンキング(クレジットカードで納付した場合の手数料は個人負担)。
詳しくは、地方税お支払サイトを



地方税お支払サイト

地方税のお支払が便利・簡単に!!

スマホやパソコンでお支払が可能です



冷購入費用を一部助成

問高齢介護課 TEL06-6992-1610

新たな高齢者の見守りサービスとして冷蔵庫に端末を設置するだけで、冷蔵庫の開閉状況を見守りたい人へお知らせする端末機の購入費用を一部助成します。

対①65歳以上のひとり暮らしの市民

②見守り人がいる人

※端末機購入費用の半額(上限5,000円)

を助成

詳細は市ホームページをご覧ください。



まもりこ

みまもられる親の家

みまもる家族

まもりこは、異変時にアプリで通知。ネット回線不要で、面倒な設定は不要です。

1 一定時間冷蔵庫の開閉がないとスマホアプリに通知(判定は1日3回(朝・昼・夜))

2 異常があった時だけ通知を確認(ご夫婦やご兄弟などみんなで見守れます。追加料金は掛かりません。)

3 生活リズムがわかる(プライバシーに配慮して、活動状況がわかります。)

4 シンプルな料金設定(月額550円(税込)でご利用できます。)

令和6年能登半島地震災害義援金の受付状況

問日本赤十字社大阪府支部守口市地区

・守口市赤十字奉仕団(地域福祉課内)

TEL06-6992-1570

本市でお預かりした義援金は、3月31日現在で3,009,621円です。

心温まるご支援をありがとうございます。

義援金は、日本赤十字社を通して被災都道府県が設置する義援金配分委員会へ全額送金され、市町村を通じて被災者の皆さまへ全額配分されます。引き続き皆さんの温かいご支援をお待ちしています。

受付期間

12月27日(金)まで

募金箱の設置場所

▽市役所1階 総合案内(募金箱)

▽市役所3階 地域福祉課

(募金箱・受領書発行)

受領書

受領書の発行希望者は、市役所3階地域福祉課の窓口へ持参ください。

注募金箱に入金された場合の受領書の発行はできません。



平日夜間・休日窓口開庁

国民健康保険・後期高齢者医療・介護保険に関する各種申請、保険料の納付相談などを受け付けます。

時5月20日(月)・22日(水)・24日(金)

いずれも17:30~20:00

5月26日(日)9:00~13:00

注一部対応できない業務があります。

問保険課

TEL06-6992-1545

問保険収納課

TEL06-6992-1537・1538

問高齢介護課(介護保険に関すること)

TEL06-6992-1610・1612・1613

各種がん検診・肝炎ウイルス検診・骨密度測定が無料で受診できます

守口市国民健康保険の被保険者が各種がん検診(胃がん、子宮頸がん、肺がん(喀痰検査)、乳がん(マンモグラフィ)、大腸がん、前立腺がん)ならびに肝炎ウイルス検診および骨密度測定を受診した際の自己負担額を全額助成しています。

助成を受けるには、必ず市民保健センターへ検診などの予約を行ってください。その後、市民保健センターから受診票または問診票が送られてきます。検診などの当日に、受診票または問診票と併せて、国民健康保険被保険者証を受診機関で提示すると、自己負担額の支払いが不要となります。

注各種検診などを受ける日において、守口市国民健康保険の被保険者である人

注対象年齢は、検診内容によって異なりますので、広報もりぐち4月号に折り込みの健康カレンダーで確認してください。

予約専用電話

TEL06-6992-2347

問保険課

TEL06-6992-1545



源泉徴収義務者向けの定額減税説明会

門真税務署・門真納税協会が共催で、「令和6年度税制改正の大綱」に基づく源泉徴収義務者向けの定額減税説明会を開催します(予約制)。

時①5月16日(木)11:00~12:00

②5月16日(木)13:30~14:30

③5月21日(火)11:00~12:00

④5月21日(火)13:30~14:30

場①②大東市立市民会館3F中会議室

③④門真納税協会3F会議室

申国税庁LINE公式アカウント

から申し込み(LINEの無い人は電話可)

TEL06-6909-0181(代表)

還付金詐欺に注意

保険課職員を名乗る者が「払い過ぎた保険料や医療費を返金する」と口座情報を聞き出したり、「還付金があるため、現金自動預払機(ATM)で直接手続きを行ってほしい」、「今日でないと手続きができない」と銀行やコンビニなどの現金自動預払機(ATM)に誘導し、お金をだまし取ろうとする詐欺が多発しています。

市では、還付金がある場合、皆さんに文書で通知を行っています。電話で、銀行やコンビニなどの現金自動預払機(ATM)で手続きをお願いすることは絶対にありません。

このような不審な電話には、絶対に応じないでください。

問保険課

TEL06-6992-1545

郵送により国民健康保険料の減免申請を受け付けます

窓口の混雑を緩和するため、国民健康保険料の減免申請は、原則として郵送で受け付けます。

所得が著しく減少した場合など、納付が困難な人は、まずは電話で保険課に相談してください。

問保険課

TEL06-6992-1545

軽自動車税(種別割)減免制度

身体障害者手帳などを持っている人が所有または利用する車両は、一定の基準で軽自動車税(種別割)の減免を受けられる場合があります。

また、減免を受けるには、毎年度申請が必要になります。

令和6年度減免申請期限は5月31日(金)です。

申請時の必要書類などについては、問い合わせください。

注申請期間を過ぎるとその年度の減免を受けることはできません。

問課税課税政担当

TEL06-6992-1458

軽JNKSの運用

軽自動車税(種別割)の車両ごとの納付情報を、軽自動車検査協会がオンラインで確認できる軽自動車税納付確認システム(軽JNKS)の運用が令和5年1月から始まり、継続検査窓口での納税証明書の提示が原則不要です。

ただし、以下の場合は納税証明書の提示が必要となる場合があります。

▽納付したばかりのため、軽JNKSに

納付情報が登録されていない場合

▽中古車の購入直後の場合

▽他の市区町村へ引越した直後の場合

▽対象車両に過去の未納がある場合

詳しくは市ホームページをご覧ください。

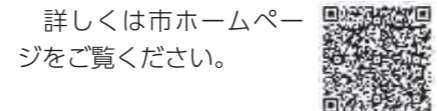

問納税課

TEL06-6992-1851

個人市民税・府民税課税証明書の発行

個人市民税・府民税の令和6年度(令和5年中所得)課税証明書は、6月上旬ごろから発行します。

注サラリーマンなどで住民税が給与から特別徴収(差し引き)される人は、5月下旬ごろから発行します(コンビニエンスストアでは6月上旬ごろとなり、事前に個人番号カードの取得が必要です)。

証明書の取得を予定している人は、提出先が発行する説明書などで必要年度を再度確認してください。不明な点は、事前に問い合わせください。

問課税課受付担当

TEL06-6992-1406

ご存じですか 固定資産税・都市計画税~共有~

固定資産(土地・家屋)を複数の人で共有している場合の固定資産税・都市計画税は、共有者が連帯して納税義務を負うことが地方税法で規定されています。このため、持ち分に応じて税額を按分して課税することはできません。

代表者には納税通知書および納付書を、代表者以外(共有構成員)には納税通知書(納付書は同封していません)を、それぞれ5月以降に送付予定です。

あらかじめ、代表者を含む共有構成員間で納付方法などについて取り決めておいてください。

問課税課資産税担当

TEL06-6992-1474



大阪府からのお知らせ

自動車税(種別割)の納期限は5月31日(金)

府の指定金融機関、指定代理金融機関もしくは収納代理金融機関、府内の郵便局、府税事務所、コンビニエンスストアなどで納付することができます。

また、納付書の表面に印字されている「地方税統一QRコード」に対応した金融機関、スマートフォン決済アプリ、「地方税お支払サイト」を利用したクレジットカード納付、ペイジー納付なども可能です。

詳しくは、府ホームページをご覧ください。



自動車税(種別割)に関する問い合わせ

問自動車税コールセンター

(受付時間: 平日9:00~17:45)

TEL0570-02-0156

TEL06-6776-7021(一部のIP電話などでつながらない場合はこちら)

注納税通知書などの発送直後や午前9時台は、つながりにくくなる場合がありますので、ご了承ください。



自動車税AIチャットボット

自動応答機能により24時間問い合わせ可能です。



車住所変更

引越の際にすぐに運輸支局で住所変更登録ができない場合は、納税通知書などの送付先変更手続きをお願いします。



お知らせ

人事異動

市は、4月1日付けで人事異動を発令しました。〔 〕内は旧職。

理事級

▽人事異動

理事(兼)都市整備部長事務取扱(兼)教委 学校施設整備監(理事(兼)都市整備部長事務取扱(兼)環境下水道部長事務取扱(兼)教委 学校施設整備監)長田幸一

部長級

▽人事異動

危機管理監(市長室長(兼)危機管理監)高橋幸司、総務部長〔健康福祉部長〕上甲一、健康福祉部長〔健康福祉部次長(兼)健康福祉部障害福祉課長事務取扱〕宇都宮哲、環境下水道部長〔都市整備部次長(兼)都市整備部道路公園課長事務取扱〕宇都宮哲、議会事務局長〔総務部長〕助川勝彦

問人事課

TEL06-6992-1408

新教育委員会委員の紹介

市は、3月11日付で市教育委員会委員に中野澄氏を任命しました。



中野澄
大阪成蹊短期大学グローバルコミュニケーション学科長、教授

問教育総務課

TEL06-6995-3152

守口市空き家情報冊子 「放置していませんか？ あなたの空き家」を発行

市では、空き家に関する情報をわかりやすく紹介するため、守口市空き家情報冊子「放置していませんか？あなたの空き家」を発行しました。空き家を放置した際の問題や危険性、解体に伴い発生するメリットやデメリット、相談会の案内などを掲載しています。現在空き家を所有している人はもちろん、将来的に空き家を所有する予定の人は、ぜひ参考にしてください。市役所、市内コミュニティセンターに配架しています。

住宅まちづくり課
TEL06-6992-1696



市民活動災害補償制度

自治会・町会などの各種市民団体の活動中に、指導者や参加者が事故で負傷などした場合に救済する「市民活動災害補償制度」を設けています。

登録手続きは、随時受け付けています。対象団体、対象活動など詳しくは問い合わせください。

補償期間 5月1日(水)～令和7年5月1日(木)

申・問

所定の用紙(コミュニティ推進課、各コミュニティセンター、大日サービスコーナーで配布。市ホームページからダウンロード可)に必要事項を記入し、コミュニティ推進課へ持参

TEL06-6992-1520

青少年関係団体補助金申請団体

守口市青少年関係団体補助金とは、本市において青少年の健全な育成を目的とした社会教育活動を行う団体が実施する事業について、予算の範囲内で事業経費の一部を補助し、市内の青少年の健全な育成に寄与する活動の促進を図る制度です。

団体要件や手続きについて一定の条件を設けていますので、申請方法など、詳しくは市ホームページをご覧ください。

時9月30日(月)まで

申コミュニティ推進課
TEL06-6992-1520

令和6年度 赤十字運動

日本赤十字社は「人道」の理念のもと、人のいのちと健康、尊厳を守るため、国内での災害救護活動をはじめ、国際救護活動や救急法などの講師など幅広い活動を実施しています。これらの活動は、皆さんからお寄せいただく活動資金(寄付金)によって支えられています。市では、5月より令和6年度赤十字運動として、会員(任意の額を納入し、赤十字を支えてくれる人)の募集を行います。ぜひ、赤十字運動にご理解いただき、活動資金へのご協力をお願いします。

問日本赤十字社守口市地区・守口市赤十字奉仕団(地域福祉課内)
TEL06-6992-1570



地域福祉のまちづくりに取り組む活動を応援します

市民の地域福祉活動の促進のため、市内で行われる地域福祉活動へ助成金を交付します。

対市内在住・在職・在学の個人やその個人を主たる構成員とするグループ・団体、また市外に事務所を有する団体で、次に該当する活動を市内で行うもの

①高齢者、障がい者や児童などの社会参加・自立への機運を高めるなどの社会参加推進活動

(例)認知症予防手作り教室、高齢者向け料理教室、乳幼児交流会

②市民の福祉向上および高齢者、障がい者や児童などの知識習得などのための講演会など

(例)日本語教室、手話に関する講演、障がい者理解の講演会

③高齢者、障がい者や児童などの福祉の向上に寄与することを目的とした普及啓発活動

(例)障がい者向けスイーツコンテスト

補助成金額は審査会で決定

配申請書などは、地域福祉課、各コミュニティセンター、また市ホームページにも掲載しています。

申6月28日(金)までに必要書類を地域福祉課へ持参

問地域福祉課
TEL06-6992-1570



生涯学習活動に対して 助成金を交付します

市民の生涯学習の意識を高め、生涯学習の推進が期待できる活動を実施される皆さんの支援を行います。

対市内在住・在職・在学の個人やその個人を主たる構成員とするグループ・団体で、次のいずれかに該当する活動

①スポーツ・文化・レクリエーション活動およびそれらに関連するボランティア活動

②活動の成果が市民および他の団体の生涯学習に係る意欲を一層高める効果をもたらす活動

補助成金額は審査会で審査し、決定
配申請書などは生涯学習・スポーツ振興課窓口、各コミュニティセンター、文化センター、市民体育館、市立図書館にあります。また、市ホームページにも掲載して

います。

申5月31日(金)までに必要書類を生涯学習・スポーツ振興課へ提出(郵送・メール可)

※申込期間が昨年よりも1カ月早くなっていますのでご注意ください。

問生涯学習・スポーツ振興課
TEL06-6995-3158

問Mori_shougaigaku@city-moriguchi-osaka.jp



おはなし劇場

内大型絵本「ほんとのおおきさ動物園」ほか

時5月17日(金) 10:30~11:00

場中部エリアCC多目的室(防音)

対乳幼児と保護者

講朗読ボランティアサークルこまどり

定先着10組

申当日受け付け

問生涯学習・スポーツ振興課

TEL06-6995-3158



保険料の納付は口座振替が便利

国民健康保険料・後期高齢者医療保険料の納付を市指定金融機関の口座からの自動引き落としにすれば、納付しに行く手間がはげ、納付忘れがなくなります(翌年度からも自動更新されます)。

市指定金融機関(郵便局を含む)の窓口で、備え付けの申請用紙にて申請してください。

申請手続きに必要なもの

▽預貯金通帳またはキャッシュカード
▽届け出印
▽被保険者証

市役所の窓口では、キャッシュカードのみ(暗証番号が必要です)で口座振替申請ができる「ページー口座振替受付サービス」を実施しています。取り扱いできない金融機関もありますので、詳しくは市ホームページをご覧ください。

問保険収納課
TEL06-6992-1537・1538



住居表示の申請・受け取りは オンライン申請システムで

住居表示の申請が、守口市オンライン申請システムで申請できるようになりました。

プレートの受け取りは、従来通り総合窓口課の窓口へお越しいただくか、守口市オンライン申請システムで決済すると、郵送で受け取り可能となります。ぜひ活用ください。

問総合窓口課
TEL06-6992-1530



おおさか健活マイレージ 「アスマイル」

40歳以上の国民健康保険被保険者はさらにお得に!

おおさか健活マイレージ「アスマイル」は、府民の健康づくりをサポートするアプリです。

朝食を食べる、歩く、歯を磨く、けんしんを受けるなどの毎日の健康活動でポイントが貯まり、貯まったポイントで飲み物や電子マネーなどが抽選で当たります。

府から付与されるポイントに加え、40歳以上の守口市国民健康保険被保険者を対象に、電子マネーなどと交換することができる市町村ポイントが付与されます。

市民保健センターで実施する特定健康診査を受診すると、府の国保ポイントに加え、2,000円分の市町村ポイント、歯科健康診査を受診すると、1,000円分の市町村ポイントが必ずもらえます。令和6年度の特定健康診査および歯科健康診査のポイントの付与期間は令和7年1月中旬までです。

また、下表の歩数を達成すると翌日に10ポイントのウォーキングポイント(市町村ポイント)がもらえます。令和6年度のウォーキングポイントは、令和6年4月1日～令和7年2月19日(水)で下表の歩数を達成した日に応じて付与されます。

なお、令和6年度中に付与された市町村ポイントは令和7年2月20日(木)限りで失効します。

詳しくはアスマイル公式ホームページをご覧ください。市町村ポイントについては保険課まで問い合わせください。

問おおさか健活マイレージアスマイル事務局

TEL06-6131-5804

時9:00~17:00(土・日・祝日・12月29日~1月3日除く)

FAX06-6452-5266

問保険課

TEL06-6992-1545

守口市ウォーキングポイント達成条件

	男性	女性
65歳以上	6,000歩/日	6,000歩/日
40~65歳未満	8,000歩/日	6,500歩/日

お知らせ

国民健康保険 人間ドック・脳ドック受診費用の助成

国民健康保険の被保険者が人間ドック・脳ドックを受診した場合、一定額を限度として、受診費用を助成しています。

助成を受けるには申請が必要ですので、必要書類を持参の上、保険課までお越しください。

人間ドックの受診費用の助成

対令和6年4月1日～令和7年3月31日に人間ドックを受診し、次のいずれにも該当する人

①人間ドック受診日において、守口市国民健康保険の被保険者であり、かつ今年度中に40歳以上になること

②今年度を実施する市民総合(特定)健康診査を受診していないこと

③過年度の保険料について、完納または納付誓約を履行していること

注助成額の上限21,000円

持本人確認書類、振込先の口座情報わかるもの、領収書(原本)、検査結果通知書、問診票

脳ドックの受診費用の助成

対令和6年4月1日～令和7年3月31日に脳ドックを受診し、次のいずれにも該当する人

①脳ドック受診日において、守口市国民健康保険の被保険者であり、かつ今年度中に40歳以上になること

②脳のMRI、MRA検査を受診していること

③過年度の保険料について、完納または納付誓約を履行していること

注助成額の上限18,000円

持本人確認書類、振込先の口座情報わかるもの、領収書(原本)、検査結果通知書

申・問保険課

TEL06-6992-1545

「太陽光パネル・蓄電池」の共同購入 参加者募集中!

太陽光パネルの設置が「電気代の大幅な節約」につながることをご存じでしょうか? 府では4月3日より、太陽光パネル・蓄電池の「共同購入事業」を開始しています。みんなで集まって生まれる大きな購買力を活かして、安心でおトクに購入する機会を提供する事業です。数分で完了する無料の参加登録をすることで、自宅に設置した場合の費用を確認することができます。

ぜひ、お気軽に参加ください。
参加募集期間 9月11日(水)まで
問おおさか みんなのおうちに太陽光事務局
TEL0120-758-300
(固定電話・携帯電話)
受付時間 10:00~18:00(土・日、祝日を除く)



河川愛護モニター募集

活動期間 令和6年7月~令和7年6月(1年間)

活動内容 淀川に行き、見たこと・感じたことを月1回以上レポート報告

応募資格 市内の淀川近辺在住の20歳以上で、インターネット環境のある人

募集人数 若干名
謝礼 月4,500円程度
応募期限 5月31日(金)までにホームページからお申し込みください。

問淀川河川事務所管理課
TEL072-843-2861



講座・講習

淀川発見講座

淀川発見講座を受講して、川がより良い環境になるよう、活動に協力する淀川かわづくりパートナー(ボランティア)に登録しませんか。さらにレンジャー養成講座を受けて川の課題に取り組む河川レンジャーにも挑戦できます。

時6月1日(土)9:40~17:40
場大阪市総合生涯学習センター 大阪駅前第2ビル5階(JR大阪駅・大阪メトロ・阪急梅田駅徒歩5分)
対市内在住、在勤または在学の18歳以上の人
定先着60人(受講無料)
問淀川管内河川レンジャー事務局
〒573-0056
枚方市桜町3-32淀川河川事務所
枚方出張所構内
TEL072-861-6801
受付時間
平日9:00~17:00



募集

令和6年度公募型協働事業制度

市では、地域の公共的な課題の解決、ひいては市の魅力向上や定住意識の向上を目指して、市民と市行政が協働でまちづくりに関わる事業を実施するための協働事業の提案を募集しています。

公募期間 7月12日(金)まで
募集要項設置場所 市内各コミュニティセンター、大日サービスコーナー、守口文化センター、守口市立図書館、コミュニティ推進課

詳しくは市ホームページをご覧ください。だくか、問い合わせください。

問コミュニティ推進課
TEL06-6992-1520

ギャンブル等依存症問題 啓発月間

大阪府ギャンブル等依存症対策基本条例では、ギャンブル等依存症問題への関心と理解を深めるため、毎年5月をギャンブル等依存症問題啓発月間としています。

ギャンブル等依存症とは、ギャンブルなどにのめり込むことにより日常生活または社会生活に支障が生じている状態をいい、「本人の意思」や「性格」は関係なく、誰でも依存症になる可能性があります。

あなた自身やあなたの周りの方で、ギャンブルなどをやめたくてもやめられないと悩んでいる人はいませんか。本人や家族だけで抱え込まず、まずは相談ください。

なお、ギャンブル等依存症に関する詳しい情報は、おおさか依存症ポータルサイトをご覧ください。

問大阪府地域保健課
TEL06-6941-0351

依存症の相談窓口

問大阪依存症ほっとライン(SNS相談)
注LINE公式アカウントに友達登録してから利用ください。

時毎週水・土・日曜日17:30~22:30(最終受け付け22:00)

問大阪府こころの健康総合センター
TEL06-6691-2818

(平日9:00~17:45
第2・第4土曜日9:00~17:30)

問大阪府守口保健所
TEL06-6993-3133

(平日9:00~17:45)

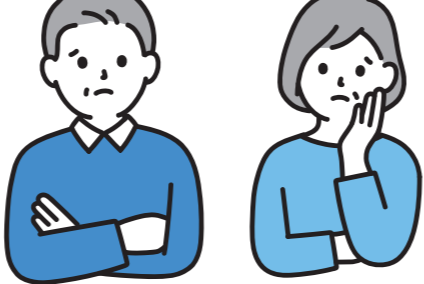

セルフ式ガソリンスタンドについて

ガソリンや軽油は「危険物」であるため取り扱うためには、消防法によるさまざまな規制をクリアする必要があります。

その中には次のような一般の人がやらなければならない基準もあります。
▽エンジンの停止
▽火気厳禁
▽静電気除去シートに触れる
▽給油が止まれば、それ以上の給油はしない など

「危険物」を取り扱っているという認識をもっていただき安全な給油を心掛けるよう、ご協力よろしくお願ひします。

問守口市門真市消防組合消防本部 予防課

TEL06-6906-1302



風水害の被害を防ぐには

これから梅雨や台風の時期がやってきます。日本各地では局地的な集中豪雨や台風で、毎年多くの方が被害にあわれています。

このようなときに被害を最小限に抑えるために、家庭でできる風水害対策を紹介します。

- ▽家の周りに風で飛ばされやすい物がないか確認する。
- ▽停電に備えて、懐中電灯や携帯ラジオを準備する。
- ▽断水に備えて飲料水を確保する。
- ▽避難に備えて貴重品などの非常持ち出し品を準備する。
- ▽家族で避難場所と避難コースを確認する。

以上のことを参考に今一度皆さんで対策を話し合ひましょう。

問守口消防署
TEL06-6993-0119

憲法週間 5月1日~7日

5月3日は憲法記念日です。昭和22年5月3日に、日本国憲法が施行されたことにちなんで、この日を含む5月1日~7日の1週間は、憲法週間と定められています。

基本的人権は、わたしたち誰もが生まれながらに持っている侵すことのできない永久の権利として憲法で保障され、人権に関する法制度の整備や施策の推進が図られてきました。

一人一人が、人権の大切さや正しい知識を身につけるとともに、人権問題を自分自身の身近な問題としてとらえ、お互いの個性を認め尊重しあう人権意識を育むことが大切です。

問人権市民相談課
TEL06-6992-1512

憲法週間記念のつどい

内映画「破戒」(120分)
原作 島崎藤村

時5月26日(日)14:30~
場守口市立図書館多目的ホール

演間宮祥太郎、石井杏奈 他
定先着200人

申・問人権市民相談課
TEL06-6992-1512



©全国水平社創立100周年記念映画製作委員会

人権なんでも相談所を開設

6月1日(土)は「人権擁護委員の日」です。

市では「人権擁護委員の日」特設相談所を開設します。

一人で悩まず、気軽に相談してください。

時6月1日(土)15:00~17:00
場市役所1階市民相談室102

問人権市民相談課
TEL06-6992-1512

放置自転車の引き取りを

自転車の撤去は、土・日、祝日も実施しています。

【3月撤去分】
保管期間 移送の告示日から1カ月
処分日 5月11日(土)

心当たりのある人は、早急に放置自転車大日保管所へお越しください。

TEL06-6902-2340
返還時間 毎日10:00~19:00

(ただし、年末年始の12月29日~1月3日を除く)

特住所・氏名が確認できるもの、鍵、移送保管料(自転車2,500円、原動機付自転車4,000円)

注移送日の前日までに警察署に盗難届が提出されているときは免除対象

問都市・交通計画課
TEL06-6992-1694

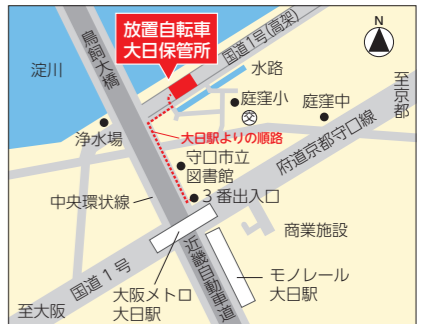

育児中のカラスに気をつけて

カラスは、春先から初夏にかけて公園の高木や街路樹などに巣作りをし、卵を産んでヒナを育てます。子育ての時期に人間が巣やヒナに近づこうとすると、親カラスは大切な子どもを守るため、威嚇や攻撃をすることがあります。

カラスによる威嚇・攻撃への対策
▽巣に近づかない

▽巣の近くを通らないといけな場合は、帽子や傘などで頭を守る

カラスに巣をつくらせない対策
▽庭木を剪定する

▽針金ハンガーを外に出しっぱなしにしない

皆さん、日頃からの対策が重要です。

問環境対策課
TEL06-6992-1511



西部コミュニティセンター
☎06-6993-1341
場文園町8-8

GWは たきい公園で遊ぼう！ モルック体験

内 たきい公園でニュースポーツ／モルックをやってみよう！スポーツディレクターが丁寧に教えます。
時 5月6日(月・休)10:00～12:00
講 守口市生涯学習スポーツディレクター協会
定 先着12人
持 動きやすい服装、タオル、飲み物
注 雨天時、室内での開催
申 5月5日(日・祝)までに電話・来館

守口文化センター(エナジーホール)
☎06-6992-1276
場河原町8-22

陶芸教室

内 粘土を成形しオリジナル作品を作ってみませんか？
時 火曜日・水曜日 18:30～(月4回)
¥7,000円 (別途粘土代500円/月が必要)
定 火曜日クラス・水曜日クラス 各回先着30人
申 電話・来館

守口市民体育館
☎06-6992-8201
場河原町9-2

フィットネスルーム利用講習会

内 フィットネスルームの利用方法およびトレーニング器具の使用方法 他
時 5月8日・22日(水) 18:30～19:30
5月11日・25日(土)
5月12日・26日(日)
いずれも13:30～14:30
対 中学生卒業以上の人
¥ 市内在住者(在職・学)500円(税込み)
市外在住者1,000円(税込み)
定 各コース先着5人
持 トレーニングウェア・室内シューズ(土足厳禁)・受講料
申 守口市民体育館 2階受付



八雲東コミュニティセンター
☎06-6906-6300
場八雲東町2-50-12

みんなでつくろう いちご大福

内 季節のフルーツを使った手作り和菓子を作りましょう！
時 5月18日(土)10:00～12:00
14:00～16:00
対 小学生以上
¥1,200円
定 各回先着6人
持 三角巾・エプロン・手拭きタオル
申 5月4日(土・祝)～電話・応募フォーム・来館

北部コミュニティセンター
☎06-6906-5400
場淀江町6-3

レジンのカラフル アンブレラマーカーづくり

内 海洋プラスチックを活用してかわいいチャームを作りましょう。SDGsを知る講義も行います。
時 5月18日(土)
①10:00～12:00
②13:00～14:00
③15:00～16:00
定 各回先着8人
¥500円
対 小学生以上
申 5月4日(土・祝)～電話・来館・応募フォーム



「絵本でほっとタイム」 毎月第2水曜日

内 絵本の読み聞かせ、子育てアドバイス、ママ同士のおしゃべりの場など。乳幼児期から絵本に触れ合うきっかけに、ママ友の輪を広げる場に。
時 5月8日・6月12日(水) 10:30～12:00
対 2歳までの乳幼児親子
講 中村和美氏(子育て広場ばれぼれ)
定 先着10組
申 各月4日10:00～電話・窓口

庭窪コミュニティセンター
☎06-6902-0580
場佐太中町1-6-45

庭窪絵本の広場～ 絵本の読み聞かせ

内 季節に合った絵本の読み聞かせ・エプロンシアター・パネルシアターなど
時 5月17日(金)10:30～11:00
※毎月第3金曜日
対 乳幼児からどなたでも
大人も大歓迎！わくわくの優しい言葉の世界を味わいにお越しください。お待ちしております。
講 読み聞かせボランティアサークルわくわく
定 先着20人程度
申 当日受け付け

パパママサポート活動 ～楽しく学ぶ育児講座 令和6年度 第2回～

内 「紙粘土に触れてみよう」終了後は保育士や看護師との雑談会もあります。
時 5月7日(火)10:00～10:30
対 乳幼児および保護者 同伴でお越しください。
講 アイگران保育園大日東の先生
定 先着8組程度
備 6月4日(火)10:00～10:30は、第3回目として「時計をつくろう！」を予定しています。
申 電話・来館

錦コミュニティセンター
☎06-6991-1548
場菊水通4-20-10

リフレッシュ カフェ

内 親子で楽しくリフレッシュ！しましょう。「端午の節句遊び」「リトミックスカーフ」絵本・手遊び…ほか
時 5月16日(木)10:00～11:30 (毎月第3木曜日開催予定)
場 カフェスペース・キッズコーナー
申 電話・来館

東部エリアコミュニティセンター
☎06-6902-5500
場大久保町1-南27-6

親子のあそび座@ヒガン

時 5月9日(木)10:00～
対 幼児と保護者
講 子育て支援ボランティア、東地区福祉委員会
定 先着30組
備 当日受け付け

ジャガイモ収穫体験と料理教室

内 当センター屋上「ふれあい広場」で育てたジャガイモの収穫体験と、ジャガイモを使って調理を行いおいしく食べる講座を実施します。
時 6月2日(日)9:30～13:00
対 幼児～小学生(保護者同伴)
講 岡本佳祐氏
¥1家族500円(税込み)
定 親子10組(20人～) ただし家族4人まで
持 軍手(子ども用・大人用)・スニーカーまたは長靴・タオル・飲み物
申 人気講座のため5月25日(土)10:00～の抽選会に来館できる人 応募期間は、5月7日～21日(火)

南部エリアコミュニティセンター
☎06-6997-4120
場大宮通1-13-7 (市民保健センター1階)

健康講座「睡眠の質を高める イキイキ生活」

内 眠れていますか？睡眠の質を高める健康習慣を学びましょう。
時 5月21日(火)11:00～12:00
場 南部エリアCC4階・会議室3
定 先着30人程度
申 窓口・電話



中部エリアコミュニティセンター
☎06-6991-0318
場市役所地下1階

アイシングクッキー 講座

内 かわいくて美味しいアイシングクッキーを作りませんか？楽しい癒やしの時間を楽しみましょう。クッキーは先生が用意します。
時 6月2日(日)
①10:00～11:00
②13:00～14:00
③15:00～16:00
講 西村なつみ氏(JSAアイシングクッキー認定講師・食品衛生責任者)
¥1,500円
定 各回先着10人
持 なし
申 5月4日(土・祝)9:00～ 電話・応募フォーム・来館



スマホを始めよう！災害の備え

内 昨今、各地域で災害数と災害規模が大きくなっています。もしもの時に備えて、スマホの便利なアプリを体験しませんか？
時 5月20日(月)
午前の部 10:00～11:30
午後の部 13:30～15:00
講 ソフトバンクスマホアドバイザー
定 各回先着20人
持 筆記用具
備 一人1台、スマートフォンを貸し出します。
申 5月4日(土・祝)9:00～ 電話・応募フォーム・来館



善意

寄贈 乳幼児向けのおもちゃなど

▽国際ソロプチミスト大阪-守口 子育て支援のために(「もりランド」に遊びに来た親子に使っていただけます)



施設案内

コミュニティセンター 定期使用団体一覧の掲載

コミュニティセンターでは、ダンスや卓球などさまざまな団体(サークル)が定期的に活動しています。令和6年度の定期使用団体の一覧を各コミュニティセンターのホームページに掲載しています。

中部エリアCC 	北部CC
八雲東CC 	南部エリアCC
錦CC 	西部CC
東部エリアCC 	東部エリアCC (よつば未来)
庭窪CC 	

守口第3 地域包括支援センター
TEL06-6908-2808
場八雲中町3-13-17

介護者家族の会「認知症の介護、ひとりで悩まないで！」

内 介護者家族交流会
時 5月9日(木) 14:00~15:00
場 同包括支援センター事務所内

認知症見守り教室「うまい話にご用心! ~消費者知力向上~」

時 5月17日(金) 13:30~14:30
場 北部CC講義室
講 守口市消費生活センター相談員

「認知症予防講座~自分でできるヘッドマッサージ~」

時 5月24日(金) 13:30~15:00
場 北部CC講義室
講 嘉内 寿 氏(柔道整復師)

守口第6 地域包括支援センター
TEL06-6997-3336
場 南寺方南通3-4-13

介護予防教室「家で楽しくできる介護予防体操を学ぼう！」

内 介護予防体操
時 ①5月21日(火) 14:00~
②5月31日(金) 14:00~
場 ①錦CC 会議室
②南寺方集会所
講 貴治幸一氏(理学療法士)
定 各回先着20人
持 飲み物・上靴・靴袋(②のみ)
備 当日まで申し込み可



守口第1 地域包括支援センター
TEL06-6904-8900
場 大久保町3-30-21

元気もりもり介護予防教室

「バランス運動に取り組もう！」
時 5月21日(火) 13:30~
講 片岡貴志氏(理学療法士)
「熱中症に負けない身体づくり」
時 5月29日(水) 13:30~
場 両日ともよつば未来公園会議室2

家族の会~認知症の方の介護のこと誰かと話してみませんか?

内 介護者家族交流会
時 5月25日(土) 10:00~
場 つどいの場 ヴィオラ

備 開催場所・持ち物などの詳細は申込時に確認してください。

守口第2 地域包括支援センター
TEL06-4393-8401
場 大日町1-11-11

ボランティア養成

「ロバ隊長を作って認知症啓発に一役」

内 認知症啓発用マスコットの作成
時 ①5月17日(金) 10:00~11:00
※毎月第3金曜日
②5月21日(火) 10:00~11:00
※毎月第3火曜日
場 ①さんあい広場「きんだ」(金田小学校内) ②庭窪CC和室2(1階)

交流会「認知症の家族の介護のこと話せる場所があります。」

内 介護者家族交流会
時 5月28日(火) 13:30~14:30
※毎月第4火曜日
場 庭窪CC和室2(1階)

認知症サポーター養成講座

時 ①5月18日(土) 14:30~16:00
②5月28日(火) 10:00~11:30
場 ①佐太小学校 図書室
②庭窪CC 3階ホール
講 同包括支援センター職員
定 各回先着25人
備 ①5月15日(水) ②5月21日(火) まで申し込み可

松下記念病院 市民公開講座
無料

熱中症~備えと対策~

内 「熱中症なるからココ気をつけや!!」
「気候変動とその影響について」
「気温が高くなっても熱中症!?~日頃からできることと、いざという時の対処方法~」

時 5月20日(月) 14:00~
(13:30~受付開始)

場 松下記念病院 2階講義室

講 救急科部長、(地独)大阪府立環境農林水産総合研究所 おおさか気候変動適応センター、救急看護認定看護師

定 先着100人

申 要事前申し込み

食中毒

内 「食中毒ってこんな症状」
「食中毒予防のポイント」
「『腸活』で腸を健やかに」

時 5月29日(水) 14:00~
(13:30~受付開始)

場 松下記念病院 2階講義室

講 肝臓内科部長、感染管理認定看護師、管理栄養士

定 先着100人

申 要事前申し込み

問 松下記念病院 患者支援連携センター

TEL 06-6992-1231(代表)

松下介護老人保健施設はーとぴあ

楽しく過ごす集いの場カフェばいん(認知症カフェ)

時 5月10日(金) 14:00~15:00
備 要事前申し込み・マスク着用
脳トレと運動で認知症予防教室
時 5月15日(水) 10:00~11:00
備 要事前申し込み・マスク着用

申・問 松下介護老人保健施設はーとぴあ(外島町5-55)

TEL 06-6992-8131

創業塾2024 ~あなたの夢とやる気をカタチに!!~

起業する方法を基礎から学んでみませんか? 「創業をしたいけれど、どうすれば実現できるのだろうか?」、「創業するにはどれくらいの費用が必要だろうか?」など創業にはさまざまなステップがあり、しっかりとした事業計画、資金計画などの準備が必要です。

創業とは何か? という基本的なことから、創業に必要な創業計画の立て方、創業するための重要ポイントなどわかりやすくお話しします。

また、本事業を受講し、カリキュラムをクリアした人は市へ申請することにより証明書が発行されます。証明書により会社設立時の登録免許税の軽減や、日本政策金融公庫の新規開業支援資金の貸付利率の引き下げといった優遇措置が適用されます。

最終日には、各金融機関との融資相談会も実施します。

時 6月2日・16日・30日・7月14日・28日(全5回すべて日曜日) 10:00~13:00

場 守口門真商工会館 3階(門真市殿島町6-4)

対 創業間もない人、創業希望者
講 中小企業診断士 駒井俊雄氏(株)クリエート・バリュー代表取締役

¥ 2,000円(5日分) ※初日に徴収

定 先着50人

問 守口門真商工会議所
TEL 06-6909-3303

申し込みはこちら➡



第61回 守口市民文化祭

内 ステージ発表
時 5月19日(日) 11:00~16:00
内 作品展示
時 5月18日(土) 10:00~16:00
5月19日(日) 10:00~17:00
場 守口文化センター
TEL 06-6992-5128
問 守口市文化協会(今西)



児童センター
TEL06-6902-1006
場 金田町1-4-1

わくわくタイム【毎月第2・4土曜日】

内 5月11日「児童厚生員と遊ぼう!」5月25日「キーホルダーを作ろう!」です。児童センターの職員と遊んだり、プラ板に好きな絵や模様などを書いて、キーホルダーを作ったりしませんか。児童センターでいろんな遊びに挑戦してみましょう!

時 5月11日・25日(土) 13:30~14:30
場 児童センター内

対 小学生(幼児参加希望の場合は要相談)

定 なし 申 当日申し込み

備 キーホルダー作成の受け付けは14:15まで

大枝公園パークセンター
TEL06-6991-8248
場 松下町1-80

誕生記念樹プレゼント!

市では、新生児が誕生された市民の皆さんに誕生記念樹1鉢をプレゼントしています。

対 市内在住で、申し込み時点で0歳児がいる市民

樹種 ①サツキ②ゲッケイジュ③ナンテン④ヒイラギ⑤ゴールドクレスト⑥サザンカ

配・申 大枝公園パークセンター

まちの掲示板

健康ボウリング教室「愉快地・楽しく・健康ボウリング」

時 6月18日(火)~7月26日(金) 開催期間中の火~金曜日
午前の部 10:00~12:30
午後の部 14:00~16:30
場 ラウンドワン守口店(佐太東町2-6-14 ジャガーグリーン2階)

¥ 全6週 2,000円

定 各コース先着20人

申 5月7日(火)~6月17日(月) (受付時間 10:00~19:00)

問 健康ボウリング教室受付担当: 太田
TEL 070-3146-2800

Information
らしの情報

施設案内

もりぐち歴史館(旧中西家住宅)
場 大久保町4-2-26
TEL 06-6903-3601

開館時間 10:00~17:00
(最終入館 16:30)
休館日 毎週月・火・水曜日

由佳・御伽語り ~遠野物語と宮沢賢治の世界~

内 民話のふるさと岩手県遠野大使でミュージシャンの船越由佳が、遠野物語の座敷わらしや河童・おいらさまの話と宮沢賢治の詩に曲を付けピアノで弾き語ります。大阪で初公演。

時 6月9日(日) 14:00~15:30

演 船越由佳氏(岩手県遠野市出身。作曲家・キーボーディスト)

¥ 入館料のみ

定 先着30人(要予約)

申 5月5日(日・祝) 10:00~電話のみ



入館料 大人200円、高校・大学生150円、小・中学生100円

交通アクセス

コミュニティバス「愛のみのり号」東部巡回ルート もりぐち歴史館「旧中西家住宅」バス停すぐ
京阪大和田駅から北西へ約1.3キロメートル

注 駐車場に限りがありますので、できるだけ公共交通機関などを利用してください。



問市民保健センター(健康推進課) TEL06-6992-2217
場大宮通1-13-7

がん検診を受けよう！
～5月1日(水)からがん検診の予約も開始します～

がん検診は市民が対象です。対象年齢は、がん検診によって異なりますので、健康カレンダーをご覧ください。

予約専用電話 TEL06-6992-2347

予約受付時間：月～金曜日の9:00～12:00・13:00～17:30まで(祝日は除く)。

胃がん検診、骨密度測定、医療機関で実施する子宮頸がん検診と乳がん検診はオンライン予約が可能です。



健康相談

TEL06-6993-2098

相談内容	相談日		受付時間	場所
	5月			
医師による健康相談	8日(水)		14:00～15:00	市民保健センター さんあい広場「さた」(佐太小学校東側)
	22日(水)			
歯科健康相談	26日(日)		10:00～11:30	歯科休日応急診療所 (市民保健センター1階)
保健師による電話での健康相談	月～金(祝日を除く)		9:00～17:00	市民保健センター

注 暴風雨警報発令などにより中止になる可能性がありますので、最新の情報は市のホームページなどでご確認ください。

乳幼児健康診査・妊婦歯科健康診査

健診名	とき		受付時間	場所	備考
	5月	6月			
4カ月児健康診査	23日(木)	27日(木)	9:30～10:30	守口市立図書館 (要予約)	
	9日(木)・21日(火)	13日(木)・18日(火)	9:30～10:30		
1歳6カ月児健康診査	2日・16日(木)	6日・20日(木)	13:00～14:00	市民保健センター	対象児には、案内(問診票)を発送します。
2歳6カ月児歯科健康診査	8日(水)・17日(金)	7日・21日(金)			
3歳6カ月児健康診査	10日・24日(金)	14日・28日(金)			
乳児後期健康診査	通年(受診期間は、生後9カ月～1歳未満の間)			府内委託医療機関	受診票を4カ月児健康診査受診時に渡します。
妊婦歯科健康診査(予約制)	実施なし	26日(水)	13:45～14:00	市民保健センター	申し込みはこちら ↓
	26日(日)	実施なし	9:45～10:00		

注 感染症拡大の状況や暴風警報発令などにより、集団健診が中止になる可能性があります。最新の情報は市ホームページなどで確認してください。

●休日応急診療所

場大宮通1-13-7(市民保健センター内)
▽内科・小児科 TEL06-6998-9970
土曜日……18:00～20:30
日・祝日…10:00～12:00、13:30～16:30
18:00～20:30
▽歯科 TEL06-6998-9945
日・祝日…10:00～11:30、13:00～16:30



●北河内子ども夜間救急センター

場枚方市禁野本町2-14-16
枚方市医師会館1階
▽小児科 TEL072-840-7555
受付時間(毎日)20:30～翌日5:30
備診療は21:00～翌日6:00
注すべての診察に健康保険証持参。
往診はしません。

市民総合(特定)健康診査
6月3日(月)からスタート

～事前予約制～
予約受付は5月1日(水)から開始

健診会場の混雑を避けるため、事前予約制(各日定員有り)で行います。健診希望日のおおむね1カ月前までに申し込みください。

注事前予約をしていない場合は、健診を受けられません。

予約専用電話 TEL06-6992-2347

予約受付時間：月～金曜日の9:00～12:00・13:00～17:30まで(祝日は除く)。

令和6年度 6月・7月の健診日およびバス配車表

迎えバスの発車時間は13:30です

月	日	バス行き先
6月	3	月 錦コミュニティセンター前
	4	火 旧大阪国際滝井高校内環側
	5	水 守口市役所正面玄関前
	6	木 京阪土居駅改札東線路側
	7	金 りそな銀行守口支店南側
	10	月 府宮八雲北住宅前
	11	火 北部コミュニティセンター前
	13	木 守口市水道局前
	14	金 八雲東小学校正門前
	17	月 守口小学校正門前
	18	火 大日南公園前
	20	木 金田ロボット公園前
	21	金 府宮金田南住宅案内板前
	24	月 府宮藤田住宅4号棟広場前
	25	火 よつば未来公園駐車場内
	27	木 大久保中央公園前
	28	金 府宮佐太中住宅広場前

月	日	バス行き先
7月	1	月 府宮藤田住宅4号棟広場前
	2	火 梶第一公園集会所前
	3	水 東部エリアコミュニティセンター前
	4	木 大日サービスコーナー前
	5	金 大日サービスコーナー前
	8	月 金田東公園前金田小学校横
	9	火 ゆずり葉こども園前
	11	木 佐太郵便局前
	12	金 佐太郵便局前
	16	火 大日サービスコーナー前
	18	木 庭窪コミュニティセンター前
	19	金 大久保3丁目児童遊園前
	22	月 大久保中央公園前
	23	火 梶第2団地前
	25	木 梶4丁目東町会集会所前

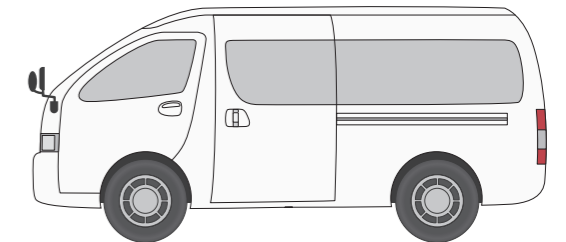

休日の健診

休日健診の迎えバスの発車時間は10:00です。

月	日	曜日	バス行き先
6月	9	日	大日サービスコーナー前
7月	7	日	大日サービスコーナー前

麻しん・風しん混合予防接種

1歳の子ども(1期)と
年長児相当年齢の子ども(2期)が対象

接種回数 1期・2期とも各1回

注▽1期…1歳児

▽2期…平成30年4月2日～平成31年4月1日生まれ(年長児)

接種期限 ▽1期…2歳の誕生日の前日まで

▽2期…令和7年3月31日まで

場市内委託医療機関、門真、寝屋川、大東、四條畷市の各委託医療機関(それ以外の市町村や委託医療機関以外で接種した場合は有料)。

持母子健康手帳

備予防接種は、混合ワクチン接種が原則ですが、麻しん、風しんのどちらかの病気にかかった人は、かかっていない方の単抗原ワクチンの接種を受けることができます。詳細は、市ホームページをご覧ください。

注明らかに発熱している、重い急性疾患にかかっている、接種時の体調により医師が不適当な状態と判断した、予防接種によって強いアレルギー反応を起こしたことがある人は、予防接種を受けられない場合があります。



遊びに来てね

各施設に直接電話
遊びの内容・時間などは各施設へ問い合わせください。

場所(市立)	内容	とき(5月)	対象	定員	申込	電話番号(06)
あおぞら認定こども園	園庭開放	9日(木) 9:45~11:15	未就学児と保護者	各先着20組	2週間前~前日まで 9:00~17:00 受付	6992-1674
外島認定こども園	園庭開放	24日(金) 9:45~11:15				6997-0484
にじいろ認定こども園	園庭開放	10日(金)・21日(火) 9:45~11:15				6909-1122
場所(私立)	内容	とき(5月)	対象	定員	申込	電話番号(06)
認定こども園 らいこうじ学園	麒麟田村裕さんの親子ボールあそび会	11日(土) 14:00~14:45	6カ月~3歳児と保護者	先着20組	7日(火)17:00まで	6902-3173 6902-3170
認定こども園 堀らいこうじ学園	麒麟田村裕さんの親子ボールあそび会	18日(土) 14:00~14:45	6カ月~3歳児と保護者	先着20組	14日(火)17:00まで	6902-1160
ひかり保育園	食育相談・ふれあい遊び ※手形をとります	15日(水) 10:00~11:00	6カ月~2歳の子と保護者	先着5組	開催日前日まで 9:00~12:00	6909-3344
大阪国際大和田幼稚園	幼稚園バスに乗ってみよう(動かないよ) 園庭で自由に遊ぼう	14日(火) 10:00~11:00	未就学児と保護者	なし	不要	6902-5931
高瀬ひまわりこども園	サンキッズあそび広場	9日(木)・15日(水)・24日(金) 10:00~11:00	未就学児と保護者	各先着5~9組程度	8日(水)13:00~	6996-0301
	園庭開放	8日(水)・13日(月)・20日(月) 10:00~11:00		なし	不要	
守口中央こども園	子育て講座「おもちゃを通して親子の絆を深めよう」 キッズいわきパフ 津田勇氏	22日(水) 10:00~11:30	1歳~2歳児の子と保護者	先着10組	7日(火)13:00~	6901-0521
	お誕生会だよ1歳さん大集合! 「4月に1歳になるお友達の誕生会」	24日(金) 10:00~11:00	4月に1歳になる子と保護者	なし	受付中	
土居ひまわりこども園 地域子育て支援センター	「心を育む絵本講座」 絵本で子育てセンター 絵本講師 大西徳子氏	14日(火) 10:00~11:00	0歳~2歳の子と保護者	先着8組	8日(水)13:30~	6998-9090 Fineひまわり 保育園内
白鳩チルドレンセンター 八雲中	子育て講演会「親子キッズヨガ」 ヨガインストラクター 小笠原久美子氏	24日(金) 9:55~11:00	2歳~未就学児と保護者	先着15組	1日(水)13:00~ オンライン予約可能 園のホームページを ご覧ください	6909-0061
	出張保育	①8日・22日(水)八雲南町会館 ②17日(金)北部CC 9:55~11:00	未就学児と保護者	①各先着10組 ②先着15組		
	「パピー」であそぼう(園庭開放)	9日・23日(木) 10:00~11:00		各先着15組		
にしき認定こども園	講座「0歳児・1歳児のあそび」 当法人 施設長	20日(月) 10:30~11:00	0・1歳児と保護者	先着10組	1日(水)~ 10:00~17:00	6997-4008
北てらかた森のこども園	子育て連続講座(2歳児連続講座) 「食育クッキング・製作・うんどうあそび」 菊地貴士氏・当園栄養士・保育士	14日・21日・28日(火) 3日間参加できる人	2歳児の子と保護者	各先着10組	詳しくは ホームページにて 掲載します	6998-7424
	親子あそび教室 「きらきらサンキッズチャームづくり」	16日(木) 10:00~11:00	未就学児と保護者			
寺方幼稚園	親子教室と園庭開放 「新聞を使って楽しく遊ぼう!!」	11日(土) 10:00~11:30	未就学児(2歳~)と保護者	先着20組	前日15:00まで	6992-7090
守口東幼稚園 まこと保育園	親子で体を動かそう・園庭開放	25日(土) 10:00~11:30	未就学児と保護者	先着15組	前日17:00まで	6996-8787
アイگران 保育園浜町	お誕生日会&給食試食会	24日(金) 10:00~10:45	未就学児	先着3組	17日(金)17:00まで	6991-5100
	リトミック体験会	毎週水曜日 (時間は問い合わせください)		各先着1組	実施日の前々日まで	
アイگران 保育園大日東	パパママサポート 出張保育「紙粘土で遊ぼう」	7日(火) 10:00~11:00	未就学児と保護者	先着8組程度	随時受付中	6995-4380
	お誕生日会参加・身体測定・園内・園庭開放	23日(木) 10:00~11:00		先着10組程度		
場所(私立)	内容	とき(6月)	対象	定員	申込	電話番号(06)
アイگران 保育園大日東	あいフレンド「時計を作ろう!」&試食会 園内・園庭開放	1日(土) 10:30~11:00	未就学児と保護者	先着10組程度	随時受付中	6995-4380
	パパママサポート 出張保育「時計を作ろう!」	4日(火) 10:00~11:00		先着8組程度		

あえる 子育て世代包括支援センター

場市役所3階 TEL06-6992-1033

講座・イベント	とき(5月)	対象(市内在住者のみ)	定員	申込(0:00~)	場所
0歳の「もりランド」	1日・8日・15日・22日・29日(水) ① 9:30~10:30 ② 11:00~12:00	0歳の子と保護者	各先着10組	受付中	もりランド
「赤ちゃんのいる生活ってどんな感じ?」 ~先輩ママ・パパのお話を聞いてみよう~	8日・22日(水) 11:00~12:00	初めてママ・パパになる人 (妊娠7~8カ月頃)	各先着3組	受付中	
子育て講座「0歳の育ちとあそび」 ~赤ちゃんといっしょに~	10日(金) 9:30~11:00	0歳の子と保護者	先着10組	受付中	
ソフトバンクさんの「スマートフォンのカ メラ教室」~可愛い子どもの写真を撮るブ チテクニクを聞いてみよう!~	14日(火) ① 9:30~10:30 ② 11:00~12:00	0歳の子と保護者	各先着10組	受付中	
1歳の「もりランド」	17日(金) ① 9:30~10:30 ② 11:00~12:00	1歳の子と保護者	各先着10組	3日(金・祝)~	中部エリアCC 体育室 (竹町10-1)
体育館で遊ぼう ~子育てサークルさんも参加します~	18日(土) 13:00~15:00	0歳~3歳の子と保護者	先着10組	4日(土・祝)~	
子育て講座「離乳食講座」 講師(株)明治 管理栄養士 石本運菜氏	20日(月) ① 9:30~10:30 ② 11:00~12:00	①0~8カ月の子と保護者 ②9~11カ月の子と保護者	各先着10組	6日(月・休)~	もりランド
子育て講座「1歳の育ちとあそび」 ~元気にあそぼう~	24日(金) 9:30~10:30	1歳の子と保護者	先着5組	10日(金)~	
ふたごちゃん・みつごちゃんの 「もりランド」	24日(金) 11:00~12:00	ふたごちゃん・みつごちゃんと 保護者	先着5組	10日(金)~	
ふたごちゃん・みつごちゃんのいる 先輩ママ・パパのお話を聞いてみよう	24日(金) 11:00~12:00	ふたごちゃん・みつごちゃんの ママ・パパになる人	先着2組	10日(金)~	
2・3歳の「もりランド」	31日(金) 9:30~10:30	2・3歳の子と保護者	先着5組	17日(金)~	
絵本の日	7日(火)・15日(水)・27日(月)	未就学児と保護者			
講座・イベント	とき(6月)	対象(市内在住者のみ)	定員	申込(0:00~)	場所
ベビーマッサージ	3日(月) ① 9:30~10:30 ② 11:00~12:00	0歳の子と保護者	各先着10組	5月20日(月)~	もりランド
0歳の「もりランド」	5日・12日・19日・26日(水) ① 9:30~10:30 ② 11:00~12:00	0歳の子と保護者	各先着10組	5月22日(水)~	
子育て講座「0歳の育ちとあそび」 ~赤ちゃんといっしょに~	7日・14日(金) 9:30~11:00	0歳の子と保護者	各先着10組	5月24日(金)~	
「赤ちゃんのいる生活ってどんな感じ?」 ~先輩ママ・パパのお話を聞いてみよう~	12日・26日(水) 11:00~12:00	初めてママ・パパになる人 (妊娠7~8カ月頃)	各先着3組	5月29日(水)~	

※5月8日・22日と6月12日・26日は、初めてママ・パパになる人たちが「もりランド」に来ます。みなさんのお話を聞かせてください。 ※講座・イベントについては、オンライン申し込みとなります(申請できる手続き一覧)の「個人向け手続き」からお進みください。



児童センター

場金田町1-4-1 TEL06-6902-1006

講座・イベント	とき(5月)	対象(市内在住者のみ)	定員	申込(10:00~)
発育計測~大きく変わったかなあ~	7日・14日・21日(火) 10:30~11:30	未就学児と保護者	なし	不要
あそぼう「ハイハイからヨチヨチまでのお子さんあつまれ!」 ~感触遊び 見たり触ったりしてみよう~	16日(木) 10:30~11:15	ハイハイからヨチヨチまでの お子さんと保護者	先着10組	5月2日(木)~
モリグチおもちゃ病院	18日(土) 13:00~16:00	どなたでも	なし	不要
子育て講座「ベビーマッサージ」 ~親子のつながりを心で感じる~ 講師 橋本法子氏	18日(土) 10:30~11:30	参加当日、生後3カ月以上から 12カ月までのお子さんと保護者	先着10組	5月7日(火)~
絵本の時間~絵本の読み手サークル「わくわく」さん~	23日(木) 10:30~10:50	未就学児と保護者	なし	不要
おはなし会 ~大阪信愛学院大学の学生さん~	25日(土) 10:30~11:00	未就学児と保護者	なし	不要
講座・イベント	とき(6月)	対象(市内在住者のみ)	定員	申込(10:00~)
モリグチおもちゃ病院	1日・15日(土) 13:00~16:00	どなたでも	なし	不要

地域子育て支援拠点のひろば

地域子育て支援拠点は、子育て中の親子の交流の場所であり、子どもが自由に遊べる場所です。子育てに関する相談や情報提供なども行っていますのでぜひ遊びに来てください。

場所	開放日時	対象	定員	申込	電話番号(06)
市役所3階 子育て世代包括支援センター 「もりランド」◆	平日 ① 9:30~10:30 ② 11:00~12:00 ③ 13:30~14:30 ④ 15:00~16:00	未就学児と保護者	各先着10組	利用前日 (0:00~23:59) オンラインにて 当日申し込みは電話で 問い合わせください。	6992-1033
児童センター★	月~土 10:00~17:00		なし	不要	6902-1006
守口中央こども園	平日 ① 9:30~12:00 ② 12:30~15:00	未就学児と保護者	各先着5組程度	利用前日の13:00~	6901-0521
土居ひまわりこども園 地域子育て支援センター	平日 10:00~15:00		先着6組	園のホームページにて	6998-9090 Fineひまわり 保育園内
白鳩チルドレンセンター八雲中	平日 10:00~15:00		先着3組	月始めの平日の開園日 13:00~	6909-0061
にしき認定こども園	平日 10:30~15:30	未就学児と保護者	先着3組	事前予約 10:00~17:00	6997-4008
第2一乗寺学園	平日 ① 9:00~12:00 ② 13:00~16:00		各先着5組程度	不要	6901-2411
北てらかた森のこども園	平日 9:00~15:00	未就学児と保護者	先着5組	利用前日まで	6998-7424

★児童センターは小学生も利用する施設です。

もうすぐ赤ちゃんを迎えるママ・パパへ

ほっこりマタニティサロン

- 妊産中・産後にいざという時にあわてないための知って得する助産師のお話・今からできる産後のマイナートラブル予防・プレママ同士の交流・江崎グリコ株式会社協賛
- 時5月15日(水)10:30~1時間30分程度(10:15~受け付け)
- 場市役所1階会議室103
- 対市内在住の妊娠26週以降の人
- 定先着14人
- 持母子健康手帳・筆記用具
- 注受付時間・会場が変更になる場合があります。
- 申オンライン申請システムから事前予約受付中



プレパパプレママ教室(両親教室)

- 育児の分担などの産後の育児についてのお話、育児用品の説明、実習(おむつの当て方や抱っこの仕方、ベビーバスや人形を使って赤ちゃんのお風呂など)、パパの妊婦体験、参加者同士の交流タイム
- 時5月18日(土)10:00~2時間程度(9:45~受け付け)
- 場中部エリアCC会議室1・2・3(市役所地下1階)
- 対市内在住のおおむね妊娠26週~35週(妊娠7カ月後半~9カ月後半)までの妊婦とパートナー
- 定先着14組
- 持母子健康手帳・筆記用具
- 注受付時間・会場が変更になる場合があります。
- 申オンライン申請システムから事前予約受付中



母子健康手帳の交付

- 母子健康手帳交付時には、保健師などの専門職が面接し、出産に向けて、体調面や経済面、育児サポートに関するサービスの説明・相談などを行っています。
- 場市役所3階あえる
- 持マイナンバーカードまたは個人番号通知カードと本人確認書類、通帳もしくはキャッシュカードなど(妊娠した本人が来庁する場合、出産応援給付金の手続きが必要)
- 備妊婦健康診査受診券の交付、出産応援給付金の手続き
- 注本人確認書類とは官公署が発行した写真付きのもの(運転免許証など)なら1点、官公署が発行した写真のないもの(各種保険証・年金手帳など)なら2点。
- 申オンライン申請システムから事前予約



124 市内の建物初の快挙!

さくら小学校が大阪まちなみ賞大阪府知事賞を受賞

さくら小学校(令和3年竣工)が、第42回大阪都市景観建築賞(愛称:大阪まちなみ賞)の大阪府知事賞を受賞し、1月24日に表彰式が行われました。

大阪まちなみ賞は、景観上優れた府内の建物やまちなみを広く一般から募り、特に優れたものを表彰する賞で、市内の建物が大阪府知事賞を受賞するのは初の快挙です。



124 日本代表選手として世界大会へ

第8回コルナッキア・ウインターカップ男子U17へ出場

市内在住の嶽盛佑光さん(当時高槻中学校3年生)は、全国中学生バレーボール選抜強化合宿での選考会を経て、2月23日~25日にイタリアのポルデノーネで開催された第8回コルナッキア・ウインターカップ(男子U17)に日本代表選手としての出場の報告に市役所を訪れました。瀬野市長は「ぜひとも優勝目指して頑張ってください」と激励しました。

なお、結果は2勝4敗で第7位となりました。

28 バスケットボール楽しい♪

大阪エヴェッサによる特別授業

トップアスリート小学校ふれあい事業の一環として、B.LEAGUEに所属するプロバスケットボールチーム「大阪エヴェッサ」のコーチをお招きし、守口小学校の4年生を対象にバスケットボールの特別授業を実施しました。

子どもたちは、パス・ドリブル・シュートのレッスンを受け、楽しそうにボールを追いかけていました。



守口市と株式会社スギ薬局との包括連携協定締結式



28 株式会社スギ薬局

包括連携協定締結式

市と株式会社スギ薬局は、地域活性化、子育て支援、安全安心、介護予防、市の情報発信の分野で連携を推進するため、包括連携協定を締結しました。

今後は、薬剤師や管理栄養士による子育てに役立つ情報や正しい知識を伝える子育てフェアを開催し、保護者の不安や疑問を相談できる場を提供します。その他、災害時における連携協力など地域活性化に資する取り組みも進めていきます。

最新情報を
発信中

ホームページ



X
(旧 Twitter)



Instagram



Library
書館

守口市立図書館

問市立図書館 TEL06-6905-3921

問市立図書館 生涯学習フロア TEL06-6115-5475

開館時間...9:00~21:00 場大日町2-14-10

休館日...火曜日(祝日の場合は翌平日)

おすすめ図書

鳥類学が教えてくれる「鳥」の秘密事典

陳 湘静/文 林 大利/文 陳 湘静/イラスト
今泉 忠明/監修 牧高 光里/訳
SBクリエイティブ

身近にいる鳥から、日本にはいない鳥まで、体の特徴や生態が可愛いイラストとともに魅力的に解説されています。普段目にする鳥の秘密を知れば、ちょっと違う世界が見えてくるかも。



おすすめ電子図書

「奥州の竜」伊達政宗

佐藤 貴浩/著 KADOKAWA
コンテンツタイプ:電子書籍(リフロー)

破天荒な人物として知られる一方で、筆まめでもあった伊達政宗。数多く残る書状を読み解きながら語られる、波乱の生涯。「奥州の竜」の心中、人間味あふれる等身大の姿が鮮やかに浮かびあがる一冊です。



イベント

イスコレ2024

今年も館内にあるイスで「イスコレクション」を開催します。好きなイスを見つけて投票してください。館内の投票所の他に、図書館公式インスタグラムでも投票できます。

今年は何のイスが1位になるのかな?

時5月1日(水)~31日(金)

場市立図書館1階・2階



こどもの読書週間スペシャルおはなし会②

あおぞらおはなし会

図書館をとびだして、大日公園でおはなし会を行います。親子で楽しめるプログラムがいっぱい♪

時5月4日(土・祝) 14:00~14:45

場大日公園(図書館の横)

演守口えほんの会

注雨天の場合は、図書館1階のおはなしのへやで行います。



セカンドアカデミー

人生100年時代の資産運用「初めてのNISA」

2024年より新制度がスタートした「新NISA」について、その仕組みと活用のポイントを学びます。

時5月26日(日) 10:00~12:00

場3階会議室1・2

対どなたでも

定先着16人

調日本証券業協会 金融・証券インストラクター 須原光生氏

備詳しくはホームページのイベント情報をご覧ください。

申5月3日(金・祝) 10:00~電話・3階窓口

問市立図書館 生涯学習フロア

ロビーコンサート vol.37

~音楽文化発展の場に~

5月の出演者は、4月で創部10年を迎えた樟風中学校コーラス部。百貨店などのイベントにも出演しており、今回は2人のデュエットをはじめ、アカペラ、ソロでの歌唱を披露します。

時5月18日(土) 17:00~17:40

場1階交流スペース(ロビー)

対どなたでも

演樟風中学校コーラス部

曲 GLORIA

どこまでも ~How Far I'll Go~

Pie Jesu 他

備曲目は変更する場合があります。

問市立図書館 生涯学習フロア



Call for Artists

2024年 8月、10月

ロビーコンサート出演者募集!!

8月、10月に開催するロビーコンサートの出演者2枠を募集します。音楽の力で図書館を盛り上げてくださる方の応募をお待ちしております。

時コンサート開催日

8月24日・10月19日(土) 17:00~17:50

申5月3日(金・祝)~31日(金)

備申し込み方法など、詳しくはホームページのイベント情報をご覧ください。

問市立図書館 生涯学習フロア



第37回上方選手大賞
大賞受賞記念ボール

第15回ABCお笑い新人グランプリ
新人賞トロフィー

ファミレストーク王決定戦
2回戦 MVPトロフィー

THE MANZAI 2015 MASTER
出場バッジ

M1 グランプリ 2002
優勝トロフィー

まただおかた
笑っていいとも!
ネームプレート

守口市役所1階玄関奥
魅力発信コーナーにて

Vol. 4
せの市長の
ちよつとええやん

ゴールデンウィークいかがお過ごしでしょうか。
今年3月末、守口に新しい公園がオープンしました。
日吉公園(日吉町2-11)と世木公園(南寺方東通4-26-10)です。4月には新しい公園でお花見を楽しんだ方も多いのではないでしょうか。

西三荘ゆとり道も一部整備しました。連休は遠方へのお出かけも楽しいですが、地元守口の公園などでのんびりとした時間を過ごしてみるのも「ちよつとええやん」。

みんなの #もりスマイル

Instagramに[#もりスマイル]を付けて投稿された写真をピックアップしてご紹介。
守口市にあるさまざまなスマイル(景色・人・モノなど)を[#もりスマイル]を付けて投稿してくださいね。広報誌に載るかも!?

@bokuju
難宗寺

魅力創造発信課
TEL 06-6992-1353

たいじゅ 大樹くん
令和4年12月7日生まれ
「元気いっぱい
遅く育ちますように!!☆」

編集後記

取材のため新しくなった日吉公園へ。ぽかぽか陽気の中お花見をしている方々を横目に、うらやましいなあ...と思いながら撮影しました。近くの公園でお手軽ピクニック、おすすめです♪
魅力創造発信課 まえだ

もとひろ まいか
元廣 舞香ちゃん
令和5年2月22日生まれ
「日々の癒しをありがとう!
これからもすくすく大きく育ってね!」



224 冬に河内音頭を商店街で♪
ふゆのまつりin土居地区商店街

土居地区商店街で「ふゆのまつり」が開催されました。
和太鼓やダンスなど地域の皆さんの発表会や、本家鉄砲会による河内音頭のライブステージでおおいににぎわいました。
また、能登半島地震復興支援バザーが開催され、売上金などを義援金として寄付しました。

226 国民の生命・財産を守るために
自衛隊入隊予定者激励会

市役所で、自衛隊への入隊予定者激励会が行われました。入隊予定者の二人は自己紹介や入隊を志望した動機、決意表明を述べ、市長へ質問するなど積極的にお話されました。
瀬野市長は「大きく環境が変わり大変なこともあるかと思いますが、健康には気を付けて、国民の生命・財産を守るため頑張ってください」と激励の言葉を送りました。



227 医療法人清水会および社会福祉法人清水福祉会
包括連携協定締結式

守口市と医療法人清水会及び社会福祉法人清水福祉会
包括連携協定締結式

市と医療法人清水会および社会福祉法人清水福祉会は、地域活性化、健康・介護・福祉、安全安心、教育、市の情報発信の分野で連携を推進するため、包括連携協定を締結しました。
今後は、医師や専門職などによる健康や介護についての知識を正しく理解するための市民公開講座など、連携協力による地域活性化に資する取り組みをさらに進めていきます。

312 子育て応援タイム
公民連携事業・子育て講座

市と包括連携協定を締結しているスギ薬局と公民連携事業・子育て講座～スギ薬局さんの「子育て応援タイム!」が開催されました。
スギ薬局の呼びかけでさまざまな企業が集まり「森永乳業」の食事の大切さについてや「LION」の歯磨き・「スギ薬局」の離乳食・「花王」の出産後の肌や抜け毛、体調の変化についてのお話がありました。たくさんの子育て中の人々が参加し「いろいろな知りたい話が聞けてよかった」などの感想をいただきました。



遺品整理 生前整理
私たちに任せください!

経験豊かなプロの手でスピーディに、丁寧に対応いたします!

【対応エリア】大阪・奈良
女性スタッフ 在籍

お見積り 無料
遺品整理士 在籍

ネクストサポート ☎ 0120-511-880

〒571-0029 大阪府門真市打越町9-3
FAX.072-819-0070 http://www.n-support.com/
営業時間/9:00~20:00 定休日/不定休 古物商許可番号 第622300155969号 遺品整理士認定番号 第IS06624号

花いっぱい家族葬 会員制度なし 互助制度なし

フローラルホール 門真会館

15万円 165,000円(税込)

施設利用料+葬儀費用込み
※市町村に取める火葬料金は含んでおりません。

24時間365日対応 資料急送します

大阪府門真市島頭4-10-13
0120-0983-68
フローラルホール

広告のお問い合わせは、株式会社ジチタイアド(TEL 092-716-1401)へ。広告内容に関する一切の責任は広告主へ帰属します。

つまり・水もれ・水のトラブルすぐに解決!

☑ 広報もりぐち特別割引

「広報もりぐちを見た」で

出張費 ~~2,000円~~ → **0円**

蛇口の水漏れ

1,800円より

トイレの水漏れ

1,800円より

排水のつまり

2,800円より

※材料が必要な場合は別途材料費がかかります。※作業内容によって料金が異なります。

水回りのトラブル全般に対応しています。まずはお電話ください!

水道局指定工事店 **水道サービス守口**

7:00~19:00
土・日・祝も営業中

TOTO INAX
取扱店



携帯OK

0120-80-2323



<https://moriguchi.hokusetsu-suido.com> <運営> 株式会社アイズ



社会福祉法人 和修会

0~5歳児

にしき
認定こども園



守口市寺方本通
4丁目4-22

北てらかた
森のこども園



守口市寺方本通
1丁目3-4

連携

3歳に
なると必ず
どちらか
希望の園に
通えます。

0~2歳児

Bambi保育園



守口市南寺方中通
3丁目14-8

Rabbit保育園



守口市大宮通
4丁目4-14

生後6ヶ月~就学前児童

病児保育室

カンガルー
キッズケアルーム

守口市大宮通4丁目4-14
子どもが病気の時、お仕事を
されている方が安心して
預けられる専用
の保育室



詳しくはお気軽にお問合せください。社会福祉法人和修会 にしき認定こども園 ☎06-6997-4008 ホームページ

スポーツを通じて青少年健全育成を目的におかげさまで60周年を迎えました

各競技で団員募集中!!

詳しくは二次元コードからアクセス! ⇨



金田ファイターズ
さくらスピリッツ
佐太ストロング
さつきブルームス
下島サンダース
寺方南フェニックス
藤田ブルーファイターズ
錦ホワイトシンガー
守口セネターズ
八雲リーダーズ
八雲東スポーツ少年団



全体行事も実施しています
レクレーション大会
耐寒遠足歩こう会



梶FC
守口市サッカー

■守口市スポーツ少年団本部長 南 孝司
■所在地 守口市金田町2-15-10
■連絡先 090-3710-1315



少林寺拳法

守口市柔道



守口市
バドミントン



守口市剣友

守口市スポーツ少年団