

Moriguchi

まちの行政情報誌 Vol.1516

広報もりぐち

2023

1

新年
謹賀
もりぐち

新年のごあいさつ

市長・議長
もりぐち夢・未来大使

いまあらためて
防災を考える



もりぐち夢・未来大使 新年のメッセージ

岩田稔氏 池乃めだか氏

守口市民の皆様へ

新年明けましておめでとうございます。世の中はコロナの脅威に大変ですが、コロナに負けず動きを止めずに最高のスタートダッシュを決めましょう！
皆様の益々の活躍を祈願して2023年を良い年にして行きましょう！



Handwritten signature of Shinya Iwata
岩田 稔

守口市の皆様、明けましておめでとうございます。
残念ながら昨年コロナは消えずに終わってしまいました。普通に送っていた毎日が幸せだったんだと気づきました。一日も早く幸せが戻って来るように願っています。
皆様とお会いできる日が早く来るように…もうひと頑張りしましょう。
僕も頑張ります。今年80歳です！



守口市民の皆様へ

新年明けましておめでとうございます。
この三年間でさまざまな状況が激変、しかも大変な状況は続いています。
でも、それを、どう解釈するか？で未来は確実に好転します。
引き算な出来事が大きければ大きいほど、大きなチャンスが到来すると信じて…「DO=動く&THROUGH=打ち破る」2023にしましょう！



Handwritten signature of U.K. Nanbu
U.K./楠雄二郎

U.K./楠雄二郎氏

守口市民の皆様へ

皆様、新年明けましておめでとう御座います。
コロナ禍以降ホントに月日の流れが早く感じます。色々制限があり窮屈なはずで、退屈してるにも関わらずです。
やはり、何処に不安やストレスを抱えながらの日々なんでしょうね。
しかし、コロナの出口の灯りが見えてきました。後数年で万博もあります。ちょっとギアを替えて今年は前進したいものです。
心身ともに健康で行きましょうね。



大平サブロー氏

あけまして おめでとうございます

幸せに満ち溢れた、 輝かしい一年に

新年あけましておめでとうございます。
市民の皆様には、健やかに卯年をお迎えのこととお慶び申し上げます。
また、平素は市議会活動に対しまして、温かいご理解とご協力を賜り、厚くお礼申し上げます。
さて、昨年もコロナ渦に悩まされましたが、徐々に地域行事が再開され、各種イベントにおける制約が緩やかになってまいりました。「明けない夜はない」の言葉通り、明るい兆しが見え始めてきたように感じます。
コロナ渦により、私たちの生活様式は、随分と変化してまいりました。人がよりよく生きていくためには、果敢に変化することも必要だということを学んだ気がいたします。市議会といたしましても、市民の皆様の声^{しんし}を真摯^{まじん}に受け止め、「株を守りて兔を待つ」という^{ことわざ}諺^{ことわざ}が教えてくれるように、時代の変化に柔軟に対応できるように取り組んでまいります。
本年も、市民福祉の向上や魅力ある街づくりに向けた政策提案や議決機関としての責任と役割を、なお一層果たせるように精進してまいります。
結びに、皆様にとりまして、幸せに満ち溢れた、輝かしい一年となりますことを祈念いたしまして、新年のあいさつといたします。



守口市議会 議長
福西寿光

定住していただける まちの実現へ

新年明けましておめでとうございます。
市民の皆様にはつつがなく新年をお迎えのこととお慶び申し上げます。
また、平素より市政各般におきまして、格別のご理解とご協力を賜り、厚く御礼申し上げます。
新型コロナウイルス感染症はワクチン接種の普及により落ち着きを見せ、社会経済活動も徐々に元の姿を取り戻しつつあります。しかし、未だ収束には至っておりません。今後も引き続き、咳エチケットや手洗いの励行など、感染防止対策を講じていただければと存じます。
本市におきましては、今後も更なる市民サービス向上を図るとともに、「子どもや若い世代が夢を育み、全ての市民が本市に誇りと愛着を感じ、未永く定住していただけるまち」の実現に向け、鋭意取り組んでまいりますので、市民の皆様、市内の事業者様には、より一層市政へのご理解とご協力を賜りますようお願い申し上げます。
結びに、本年が皆様にとりまして、幸多く実りのある一年となりますよう、祈念申し上げます。年頭のごあいさつとさせていただきます。



ヒューマンライツ・フェスティバル2022が 開催されました

☎ 人権室 TEL 06-6992-1512

12月3日、エナジーホールで人権週間記念事業「ヒューマンライツ・フェスティバル2022」が開催されました。

谷ノ上朋美さんによるひとり芝居が行われ、女性が容姿コンプレックス、虐待、LGBT、不妊などの悩みを抱えつつも、それを乗り越えようとするときの輝きを表現した笑いと涙を交えた舞台に感動と勇気をもらうことができました。

また、令和4年度人権啓発作品（ポスター）の入選者の表彰式も行われました。市・市教育委員会・市人権協会では、人権啓発ポスターを募集し、市内の小学生の皆さんから79点の応募がありました。この中から選ばれた入選作品13点は下記の通りです。

入選作品は、今後、人権啓発活動に広く活用されます。



人権啓発ポスター入選作品



5年 みやぎ ここな 宮城 心那



5年 うめざわ はな 梅澤 花



5年 たいら あゆの 平良 愛夢叶



5年 いたう るるか 井藤 琉々華



5年 きしたに てるき 岸谷 輝樹



5年 ゆり ゆうな 由利 侑奈



5年 すずき ふうか 鈴木 風花



5年 おいつか たいき 鬼塚 大暉



4年 とく あゆむ 徳 歩睦



5年 まつなが あゆな 松永 あゆな



4年 とく はるま 徳 遥馬



5年 いうち あづき 井内 綾月



5年 ほらだ しおり 原田 菜里



もりぐちTV

次回放送#10

1月30日(月)

12:00~配信

もりぐちTV #1~#9
アーカイブをYouTube
にて公開中!

主な内容

- ☆謎解き宝探し in 守口市を紹介
- ☆特別企画 U.K.さんと ぶらりまち歩き

特別MC出演!!
もりぐち夢・未来大使
U.K./ 楠雄二郎さん

今月号の表紙

あけましておめでとうございます！
「就労継続支援 ようき・すなお」で作られた張り子の獅子舞と、2023年の干支・卯と一緒にもりぐち歴史館(旧中西家住宅)で撮影したんだ♪
「謹賀新年」の書初めはもり吉が書いたのかも!?

目次 広報もりぐち1月号 Vol.1516

- 2 市長・議長新年のごあいさつ
- 3 もりぐち夢・未来大使 新年のメッセージ
- 4 もりぐちTV #10
- 5 ヒューマンライツ・フェスティバル 2022 が開催されました
- 6 PayPayでお得なキャンペーン実施中
- 8 いまあらためて防災を考える
- 12 マイナンバーカード 健康保険証として利用できます！ 他
- 13 新型コロナウイルスワクチン接種最新情報 他
- 14 #もりスマイルフォトコンテスト 2022 他
- 15 Topics 市の情報 守口大根長さコンクール開催 他
- 16 Information お知らせ / 講座・講習 / 募集 / 健康 / あえる
- 27 Navigation 施設案内・掲示板
- 32 広報誌アンケート&プレゼント 他
- 33 Children corner 子育て・子育て 講座 / イベント / もりもりちびっ子
- 36 Library 図書館 おすすめ本の紹介 / 新刊案内 / イベント情報
- 38 Photo news まちの出来事

新型コロナウイルス感染拡大に伴い、イベントなどが中止・延期になる場合がありますので確認してください!

Instagram

Twitter

Facebook

LINE

YouTube

市ホームページ

マチイロアプリ

PayPayでお得な キャンペーン実施中!



守口市シンボルキャラクター もり吉



新型コロナウイルス感染症の影響が長期化する中、急激な物価高騰に伴い、影響が生じている市内中小事業者に対する消費喚起を図るとともに、感染症の感染リスク低減を図る非接触型決済のキャッシュレス決済普及促進を図り、新しい生活様式の実践を促進するため、市内事業者でのキャッシュレス決済にポイント還元を行うことで、ひいては、市民の生活支援に資することを目的に、守口市キャッシュレス決済普及促進ポイント還元事業を実施します。

対象店舗でPayPayでお支払いすると*

第3弾

PayPayポイント



最大

30%

戻ってくる

付与上限

2,000ポイント/回、5,000ポイント/期間

簡単1分!

PayPayアプリのダウンロードはこちら



第3弾

キャンペーン期間: 2023年 1月1日 ▶ 1月31日まで

※クレジットカードは対象外。ただしPayPayアプリを介したPayPayカード(旧Yahoo! JAPANカード含む)でのお支払いは対象 *付与されるPayPayポイントはPayPay/PayPayカード公式ストアでの利用可能。出金・譲渡不可 *複数のキャンペーンが適用される場合、付与額が高いものが適用され、重複適用されない場合があります。重複適用した場合でも、付与率は最大66.5%となります。詳細はPayPayホームページを確認してください。
[キャンペーン実施主体] 大阪府守口市 [業務受託者] PayPay株式会社



さあPayPayをはじめよう!

アプリをダウンロードして
アカウント登録をしよう!

登録方法 簡単1分

まずは PayPayアプリをダウンロード!

- 1 電話番号とパスワードを入力
- 2 SMS(メッセージ)で認証コードを受信
- 3 受信した4桁の認証コードを入力
- 4 登録完了

登録ができれば「銀行口座の連携」や
「セブン銀行、ローソン銀行ATM」でPayPay残高へチャージをしよう!

銀行口座の連携からチャージ

*登録前に「本人確認」を実施ください。
*通帳/キャッシュカード/暗証番号/ワンタイムパスワードなどの情報が必要となります。(必要な情報は各銀行によって異なります。)

- 1 アプリトップから「>」 「銀行口座登録」を選択
- 2 チャージ用の銀行口座を選択
- 3 チャージ用口座の登録が完了 PayPay残高にチャージ可能となります

銀行ごとの登録方法は
こちらから確認

セブン銀行、ローソン銀行のATMから現金チャージ

*セブン銀行、ローソン銀行に口座がない人も現金チャージをすることができます。

- 1 ATMで[スマートフォンでの取引]または[スマホ取引]を選択
- 2 アプリを開き「チャージ」から「ATMチャージ」を選択 ATMに表示された二次元コードを読み取る
- 3 アプリに表示された番号をATMに入力する
- 4 ATMで金額を決定後入金し確定

*チャージ後の残高はアプリの残高画面で確認ができます。*ローソン銀行ATMを利用の場合はおつりが出ません。
*ATMチャージは株式会社セブン銀行の登録商標です。 *画像は全てイメージです。

お問い合わせ ※電話番号のお掛け間違いに注意してください。

PayPay利用者

PayPayカスタマーサポート窓口
電話番号: 0120-990-634
窓口時間: 年中無休/24時間受付

制度内容について

地域振興課
電話番号: 06-6992-1490
窓口時間: 平日9:00~17:30

自助

「一人一人の防災対策」

災害時には、まず、自分自身の命を守る行動をとることが大切です。各自が普段からの備えとして、家具の固定、避難時にすぐに持ち出すべき「非常持出品」や救援物資が届くまでに必要な「備蓄品」などを準備しておきましょう。

また、自宅近くの指定避難所・避難場所も確認し、いざというときの待ち合わせ場所や連絡方法など、家族で防災について話し合っておきましょう。

指定避難所

施設名	所在地	電話(06)
1 庭窪中学校	佐太中町 4-1-7	6902-6951
2 庭窪小学校	佐太中町 1-6-10	6901-2369
3 佐太小学校	佐太中町 6-11-51	6902-1171
4 藤田小学校	藤田町 1-58-18	6903-2321
5 金田小学校	金田町 3-11-11	6901-6667
6 梶小学校	梶町 4-79-12	6902-8300
7 よつば小学校	大久保町 2-17-26	6901-5425
8 大阪国際大学	藤田町 6-21-57	6902-0791
9 大久保中学校	大久保町 4-23-46	6902-1161
10 梶中学校	梶町 4-28-5	6902-0813
11 児童センター	金田町 1-4-1	6902-1006
12 東部エリアコミュニティセンター	大久保町 1南-27-6	6902-5500
13 第一中学校	竹町 12-29	6991-0680
14 守口小学校	八島町 13-40	6991-2367
15 八雲小学校	八雲西町 4-31-31	6991-2490
16 下島小学校	下島町 15-27	6993-0201
17 八雲東小学校	八雲東町 2-77-7	6909-3221
18 西部コミュニティセンター	文園町 8-8	6993-1341
19 八雲中学校	八雲西町 3-5-21	6992-3920
20 守口東高校	八雲中町 2-1-32	6906-8211
21 芦間高校	外島町 1-43	6993-7687
22 淀川工科高校	大阪市旭区太子橋 3-1-32	6952-0001
23 樟風中学校	西郷通 3-14-60	6992-7181
24 寺方南小学校	寺方元町 4-1-45	6991-0642
25 さくら小学校	東光町 2-1-4	6991-0313
26 大阪電気通信大学高校	橋波西之町 1-5-18	6992-6261
27 大阪国際滝井高校	馬場町 2-8-24	6996-5691
28 さつき学園	春日町 13-26	6991-0440
29 南部エリアコミュニティセンター体育室	大宮通 3-9-39	6997-4120
30 大阪国際大学松下町校地	高瀬町 4-1-19	6902-0791
31 錦小学校	寺方錦通 2-8-45	6998-3661
32 錦コミュニティセンター	菊水通 4-21-18	6991-1548
33 錦中学校	南寺方東通 4-1-31	6998-6610

一時避難場所・広域避難場所一覧

名称	所在地
1 佐太中央公園	佐太中町 6-44
2 金田第2公園	金田町 3-231
3 藤田公園	藤田町 2-138
4 金田公園	金田町 1-247
5 大日南公園	大日東町 88
6 梶第1公園	梶町 2-172
7 大久保中央公園	大久保町 4-207
8 下島公園	八雲北町 1-1
9 日吉公園	日吉町 2-15
10 松月公園	松月町 22
11 関西医科大学総合医療センター ホスピタルガーデン	文園町 10-15
12 たきい公園	文園町 9
13 大宮中央公園	大宮通 1-16-1
14 土居公園	小春町 5-8
15 菊水公園	菊水通 4-42
16 淀川河川公園	
17 鶴見緑地	
18 大枝公園	松下町 3

指定避難所開設の基準

地震の場合

守口市域または近隣地域で震度5弱以上の場合はすべての指定避難所を開設します。また、震度4以下の地震では、被害状況などを総合的に判断し、開設する指定避難所を決定します。

台風や長雨などでの自主避難の場合

すべての指定避難所を開設するわけではありません。地域のバランスなどを総合的に考慮して、台風の勢力やコースなどを判断しながら開設する指定避難所を決定します。

防災動画

より多くの市民の皆さんに防災について考え、取り組みを進めてもらうため、防災動画を作成しています。

災害の種類に応じた対策や、住宅の備えなどさまざまなトピックを動画でわかりやすく解説していますので、ぜひ活用してください。



YouTubeはこちら



ハザードマップ



ハザードマップには、避難所や避難場所をはじめ、安否確認方法など災害時に役立つさまざまな情報が載っています。いざというときの普段からの「備え」のため、今一度確認してみてください。



いまあらためて 防災を考える

問 危機管理室 TEL 06-6992-1497

28年前の1月17日、阪神・淡路大震災が発生し、多くの人の日常が奪われました。また、平成30年には守口市でも震度5弱を観測した大阪府北部地震が発生しました。

近い将来、南海トラフ巨大地震が発生し、守口市も大きな被害を受けることが想定されています。

いつ起こるかわからない大地震への備えについて、今一度考えてみませんか。

南海トラフ巨大地震

南海トラフ巨大地震は「東海」「東南海」「南海」の3つの地震が連動した場合の最大規模の被害を想定した地震です。守口市は、全域震度6弱分布のエリアに位置しています。

守口市における被害想定

項目	震度・被害想定	項目	被害想定
最大震度	6弱	死者数	100人
全壊棟数	22,379棟	負傷者数	1,554人
半壊棟数	9,489棟	最大避難者数(避難所)	36,781人

参考：大阪府防災会議(平成25年・26年)

また、守口市は地盤が弱く、大きな地震が発生した際には、地面が液状化し、マンホールが浮かび上がるなどの被害が生じるおそれがあります。

住まいの地域にどのような被害の特徴があるか、日頃から確認しておいてください。

PL値が大きいほど、液状化が起こりやすくなります

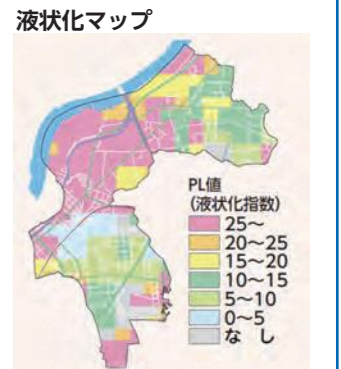

公助

災害時の避難所開設

大規模災害や水害などの災害に備え、市では小・中学校などの公共施設や民間施設の合計33カ所を避難所に指定しています。

コロナ禍での避難所運営においては感染防止を行い、大規模災害時には、37.5度以上の発熱者または陽性者の濃厚接触者で健康観察中の人が避難した場合は、ただちに別室へ避難してもらいます。



災害による被害を少しでも軽減させるためには、自らの身を自らで守る「自助」、地域で助け合う「共助」、市や大阪府、国などの公的な機関が行う「公助」の3つが大切です。

阪神・淡路大震災では、救助された人のうち約9割が自助と共助によるものでした。

市では「公助」のためのさまざまな取り組みを進めていますが、命を守る上で「自助」「共助」が大きな役割を果たすため、日頃からの個人や地域での備えがとても重要です。



民間企業との協定

市では、災害時、民間企業が持つさまざまな資源を活用するため、迅速に対応できるように協定を締結しています。

令和4年中に締結した協定一覧

社名	協定内容
大阪守口プラザホテル 大日駅前	火災等の被災者に対する緊急宿泊先確保の協力・連携に関する協定
株式会社バカン	災害時避難施設に係る情報の提供に関する協定
株式会社スーパーホテル	火災等の被災者に対する緊急宿泊先確保の協力・連携に関する協定
一般社団法人 DPCA 一般社団法人 地域再生・ 防災ドローン利活用推進協会	災害時等におけるドローンを活用した支援活動に関する協定
飯尾電設株式会社	災害時等におけるドローンを活用した支援活動に関する協定
株式会社ほっかほっか亭 総本部	災害時における物資供給等に関する協定
一般社団法人守口市薬剤師会	災害発生時における医療救助及び医薬品等の供給に関する協定
社会福祉法人優喜会 指定介 護老人福祉施設フローラル	災害発生時における指定福祉避難所の開設及び運営管理に関する協定
株式会社ケンショウ	災害時における換気装置等のレンタル資機材の提供に関する協定

新追加接種 & 接種証明書の電子交付 新型コロナウイルスワクチン接種最新情報

注この情報は令和4年12月13日現在のものです。最新の情報は、市ホームページをご覧ください。

■新型コロナワクチン接種の期間

現時点で、新型コロナワクチンの接種期間は3月31日(金)までとされています。

■オミクロン株対応ワクチン接種

令和4年9月20日より、オミクロン株対応ワクチンによる3回目以降接種が可能となりました。

注初回(1、2回目)接種を完了した12歳以上。一人1回接種できます。

注9月20日以降にオミクロン株対応ワクチンによる接種を受けた人は、さらなる追加接種を行うことはできません。

【接種間隔】最終接種日から3カ月以上

注従来5カ月以上とされていましたが、3カ月に短縮されました。

【使用するワクチン】

12歳以上の人：ファイザー社(従来株/オミクロン株の2価ワクチン)

18歳以上の人：モデルナ社(従来株/オミクロン株の2価ワクチン)

【接種券の送付】従来型(1価)ワクチンによる最終接種日から3カ月が経過する人に順次接種券を送付します。最終接種を受けた後に、守口市に転入した人などは接種券発行に申請が必要です。

■乳幼児接種

令和4年10月24日より、乳幼児への新型コロナワクチン接種が可能となりました。

注生後6カ月～4歳

注接種を受ける際は、必ず保護者の同伴が必要

【接種回数】3回で1セット

【接種間隔】▽2回目接種…1回目接種から、通常、3週間

▽3回目接種…2回目接種から、8週間以上

注接種期間が3月31日(金)までとされているので、遅くとも1月13日(金)までに1回目接種を受ける必要があります。

【使用するワクチン】ファイザー社(6カ月～4歳用)

【接種券の発送】対象者には令和4年11月に接種券を送付しました。手元にない場合は再発行の手続きをお願いします。

→窓口での申請やご不明点は…

守口市新型コロナウイルスワクチン接種相談センター

☎0120-365-285

(受付時間…土・日、祝日を含む毎日9:00～17:30

※12月29日～1月3日を除く)

〒570-0033 守口市大宮通1-13-7 市民保健センター3階

→接種の予約、キャンセルは…

☎0120-166-685

(受付時間…土・日、祝日を含む毎日9:00～17:30)

特貸し出し 特殊詐欺対策機器

問消費生活センター

☎06-6992-1337

守口市では府内、市内で多発している高齢者を対象とした特殊詐欺被害の防止を図るため、電話通話の自動録音機を無償で貸与します。守口市内においても多数の特殊詐欺事案が報告されています。ぜひ活用してください。

配申請書は市内コミュニティセンター、市民サービスコーナーに設置しています。市ホームページでもダウンロード可能

内自宅の固定電話機に設置することにより、着信時に「この電話は振り込め詐欺等の犯罪被害防止のため、会話内容が自動録音されます」と警告アナウンスを発し、振り込め詐欺等の電話に対し、抑止効果を発揮するとともに、通話内容を自動録音するものです。

募集期間 募集台数に達するまで(30台)

貸与時期 貸与の準備が整い次第、決定者に別途通知

対市内に在住する65歳以上(世帯構成不問)

注既に貸与されている人は対象になりません。



健康マイナンバーカード 健康保険証として利用できます！

問マイナンバーカードコールセンター

☎0120-925-658

マイナンバーカードを健康保険証として登録すると、顔認証付きカードリーダーが設置されている医療機関・薬局で保険証として利用することができます。就職・退職などをしたときや、保険の種類が変わり、保険証を返却している期間でも利用可能です。



マイナポイント第2弾の申込期限は2月28日(火)までです！

注現在、マイナンバーカード交付窓口、マイナポイント支援ブースが大変混雑しており、特に金曜夜間・日曜開庁時は、待ち時間が長くなっています。平日の日中は比較的スムーズな案内ができていますので、可能な限り平日での利用をお願いします。

1月の出張申請サポート窓口日程

日	月	火	水	木	金	土
1日	2日	3日	4日	5日	6日	7日
—	—	—	東部	東部	東部	北部
8日	9日	10日	11日	12日	13日	14日
北部	中部	庭窪	庭窪	八雲東	八雲東	北部
15日	16日	17日	18日	19日	20日	21日
北部	錦	錦	錦	錦	西部	北部
22日	23日	24日	25日	26日	27日	28日
中部	西部	西部	西部	八雲東	八雲東	北部
29日	30日	31日				
北部	錦	錦				

場各コミュニティセンター 時10:00～16:00 注終了時間の30分前までにお越しください。

守第3弾・第4弾 守口市スーパープレミアム付商品券

問守口市スーパープレミアム付商品券事務局

☎06-6780-9660

新生児用引換券の申請期間は1月31日(火)まで 商品券の利用期間は2月28日(火)まで

手元に商品券が残っている人は早めに利用してください。

[取扱店舗一覧] →



注第3弾の販売・第4弾の無料配付は令和4年12月28日で終了しました。

ただし、新生児用引換券を持っている人は、1月31日(火)まで商品券の購入・無料引換えが可能です。

まもなく終了します！お急ぎください！！
まだ引換券の申請が済んでいない人、対象新生児のご家族の皆さんへ

対象新生児の家族で第3弾・第4弾の引換券を希望される場合は、スーパープレミアム付商品券事務局で申請が必要です。その場で引換券を発行します。

対令和4年4月2日から同年12月31日までに出生した新生児

注出生時点で本市に住民登録がある世帯の新生児が対象です。なお、出生時点において他市で住民登録があり上記の期間中(令和4年4月2日から同年12月31日)に守口市に転入した世帯の新生児は対象となりません。

申請期間 1月31日(火)まで

持出生が確認できる書類等および申請人の本人確認書類

申請場所 守口市スーパープレミアム付商品券事務局
(市役所7階会議室703)

注申請期間を過ぎての申請は一切応じることができません。商品券の購入・無料引換えは事務局でのみ対応します。



商品券取扱店の皆さんへ

使用済み商品券の換金については、必ず期限までにスーパープレミアム付商品券事務局または、指定する取扱金融機関へ持参してください。

換金期間 3月7日(火)まで

注換金期間を過ぎての換金は一切応じることができません。

開催 守口大根長さコンクール

申・問 1月10日(火)～20日(金)に地域振興課
TEL 06-6992-1516

内 市が提供した種子で守口大根を育てた人はぜひ参加してください。成績優秀者には賞状、参加者には認定証をお渡しします。市民の皆さん、「なにわの伝統野菜」守口大根をぜひご覧ください。

守口大根って？

長さ1m以上、長いものは2m近くになる世界一長いといわれる大根で、主に漬け物として食されています。平成19年には大阪府の「なにわの伝統野菜」に認定されました。

時 1月30日(月) 14:00～(13:00～受け付け開始)

場 市役所1階会議室103・104

定 観覧希望者は、当日先着50人程度



家庭でできるウォームビズ

問 環境対策課 TEL 06-6992-1508

冬季は暖房機器の使用などにより、夏季に比べて多くの温室効果ガスが排出される時期です。一般的に、電力による冷暖房を使用する場合、室温設定の調節による省エネ効果は、夏よりも冬の方が大きいことが知られています。

そこで、地球温暖化対策の一つとして、暖房時の室温は20℃を目安にして快適に過ごすライフスタイル「ウォームビズ(WARMBIZ)」を実践しましょう。

「衣」「食」「住」のひと工夫！

▽マフラーや手袋、レッグウォーマーなどで、首、手首、足首をあたためる

▽湯たんぽ、毛足の長いスリッパで足もとをあたためる

▽鍋料理でからだも室内もあたためる

▽冬が旬のもの、根菜類、特にショウガなどを食べてからだをあたためる

▽厚手のカーテンで窓から熱を逃がさない

WARMBIZ

令和5年 成人の日 記念式典

問 コミュニティ推進課 TEL 06-6992-1520

時 1月9日(月・祝)

受け付け 9:30～

式典 10:30～

場 守口市民体育館3階大体育室

対 平成14年4月2日～平成15年4月1日の間に生まれ、守口市に住民登録をしている人

備 新型コロナウイルス感染拡大防止対策を実施のうえ、開催します。来場の際は必ずマスクを着用し、消毒や検温を行うなど、係員の指示に従い、協力をお願いします。また、体育館の1階は閉鎖していますので、2階より入場してください。

詳細は市ホームページなどで確認してください。



「第4次守口市地域福祉計画」(案)

問 地域福祉課 TEL 06-6992-1570

内 平成30年3月に策定した「第3次守口市地域福祉計画」の計画期間は今年度末までとなっています。

市では、令和5年度を初年度とする「第4次守口市地域福祉計画」の策定に取り組んでおり、このたび計画書(案)を作成しましたので、公表し、意見を募集します。

募集期間

1月18日(水)～2月17日(金)

閲覧場所

地域福祉課、市情報コーナー、大日サービスコーナー、市民保健センター、各コミュニティセンターおよび市ホームページに掲載

提出方法

- ▽各閲覧場所の回収ボックスへ投函
- ▽郵送 〒570-8666 守口市京阪本通2-5-5 守口市役所地域福祉課
- ▽FAX 06-6992-1505
- ▽Eメール Mori_fusoumu@city-moriguchi-osaka.jp
- 注 住所、氏名、連絡先を必ず記載してください。

守口市スポット2022 # 守口市の子どもたち2022 # もりスマイルフォトコンテスト 2022

問 魅力創造発信課

TEL 06-6992-1356



応募条件

▽市公式Instagramアカウント(moriguchi_smile)をフォロー

▽#守口市スポット2022

→守口市内の風景やスポット(公園、地区コミュニティセンター・市立図書館・エナジーホール・市民体育館・もりぐち歴史館などの公共施設)で撮影された写真。公共施設以外にも市内の施設(社寺、文化財など)で撮影された写真も可。

▽#守口市の子どもたち2022

→守口市の子どもが写っている写真(市内で撮影したもの)

応募方法

Instagramでの投稿のみ

▽#もりスマイルフォトコンテスト2022、#もりスマイル、#守口市スポット2022または#守口市の子どもたち2022、の3つの#をつけて投稿

▽1写真につき1タイトルをキャプションに記載(複数枚投稿の場合も可能ですが、投稿分のタイトルをスライドの順番に記載)

▽過去に撮影・投稿したものでも可(ただし、過去の#もりスマイルフォトコンテストに出していないものに限る)

募集期間

1月31日(火)まで

景品

#守口市スポット2022

広報もりぐち表紙掲載
および茶味ペア食事券
(5,000円分)…1人



#守口市の子どもたち2022

広報もりぐち表紙掲載
およびTAMURAミニ財布
(24,310円相当)…1人



詳細はこちらから→



注 このコンテストはInstagramが後援、支持または運営するものではありません。

和歌山県かつらぎ町 友好提携都市へ行ってみませんか

問 地域振興課

TEL 06-6992-1516

友好提携都市である和歌山県かつらぎ町の皆さんと交流し、世界文化遺産「丹生都比売神社」での歴史文化体験やいちご狩り体験、木工体験ができます。また、昼食は、地元食材を使った料理を食べます。

自然に触れあう機会が少ない子どもたちに雄大な自然を堪能してもらい、その大切さを知ってもらえます。

この機会にぜひ、かつらぎ町を訪ねて、町民と交流してみませんか。

時 3月5日(日) 7:30市役所正面玄関前集合

場 和歌山県かつらぎ町天野の里周辺

対 市内在住の小学1～3年生とその保護者

¥ 大人3,000円・子ども2,000円(バス・昼食・体験代含む)

定 24人(バスの座席利用状況により多少前後する可能性あり)

申 保護者1人・子1人のグループ申し込み。提出方法は①メール②申込書郵送③市ホームページから申し込み④窓口にて持参のいずれか。

申込期間 1月16日(月)～27日(金)

注 期間内で定員を超えた場合は抽選

抽選日時 2月6日(月) 10:00から
市役所6階会議室602

注 実施に当たり、新型コロナウイルスの感染拡大防止対策を徹底します。また、状況により、交流会の規模の変更や開催の中止を行うことがあります。



にうつひめじんじや 丹生都比売神社



いちご狩り



市民無料法律相談(1月分)

予オンラインまたは電話

※予オンラインでの予約が
簡単→



相談日の1週間前の午前0時からオンラインによる予約受付が可能!!

※予電話受付の場合は、相談日の1週間前(休日のときは翌開庁日)9:00から

祝日、休日の受付・相談はありません。
秘密厳守・無料

同一内容の相談は原則1回

場市役所1階市民相談室101・102

問魅力創造発信課

TEL06-6992-1353、1356

法律相談・・・相続・離婚・金銭や土地建物の賃借問題など

▼弁護士※予(1人30分・先着14人)

毎週木曜日13:00~16:30

▼司法書士※予(1人30分・先着8人)

第2・3・4火曜日13:00~15:00

登記相談・・・相続・贈与などの登記

▼司法書士※予(1人30分・先着4人)

第2水曜日13:00~15:00

税務相談・・・相続・所得・贈与税など

▼税理士※予(1人30分・先着6人)

第2金曜日13:00~16:00

行政書士相談・・・成年後見・各種契約書の作成など

▼行政書士※予(1人30分・先着6人)

注1月の相談はありません。

不動産一般相談・・・賃貸借契約・不動産の活用など

▼宅地建物取引士※予

(1人30分・先着6人)

注1月の相談はありません。

行政相談・・・国などの行政に対する要望や苦情など

▼行政相談委員 予前日までに

第4火曜日10:00~12:00

備相談員が親身に市民の相談をお受けします。

問課税課資産税担当
TEL 06・6992・1474

お知ろせ
償却資産(固定資産税)の申告
償却資産とは、土地および家屋以外の事業用に供することができ資産で、その減価償却額(費)が法人税法または所得税法の規定による所得の計算上、損金または必要な経費に算入されるものをいいます。
市内に償却資産を所有している人は、令和5年1月1日現在の償却資産の内容(取得年月、取得価格、耐用年数など)を申告する必要があります。1月31日(火)までに申告書を提出してください。

問課税課市民税担当
TEL 06・6992・1456

お知ろせ
個人住民税(市民税・府民税)の申告
昨年中に申告書を提出した人を対象に、令和5年度(前年分)の個人住民税申告書を2月初旬ごろに発送します。
なお、申告受け付けは2月3日(金)~3月15日(水)(土・日・祝を除く)に市役所で行います。
申告書が作成できたら、書類収入や控除が分かるものなどとともに次の方法で提出するようにしてください。
①郵送：返信用封筒(同封)を利用してください。
②窓口持参：市役所2階 課税課にて受け付けします。
新たに申告書が必要となった人や書き方が分からない場合は、課税課市民税担当まで連絡してください。



問課税課市民税担当
TEL 06・6992・1456

「給与支払報告書」の提出は
e L T A X (電子申告)
e L T A X の詳しい内容や手続きなどは、地方税共同機構ホームページを確認してください。
なお、給与支払報告書を電子申告すると、紙での提出は不要です。給与支払報告書の提出期限は、1月31日(火)です。



問課税課資産税担当
TEL 06・6992・1474

ご存知ですか
固定資産税・都市計画税
納税通知書は、納税通知書の名宛人に「固定資産税額の確定」と「納付を請求」するものであり、納税通知書の送達を受けた人には、賦課処分という法的効果が発生します。
すでに納税通知書が送達されているにもかかわらず、再度納税通知書を行なったことになってしまったため、再発行できません。納税通知書の紛失などで、課税内容を再度確認したいときは、名寄帳の写しを交付(有料)していただきますので利用してください。

消費生活センターだより

脱毛エステのトラブルが増えています

未成年者からシニアまで、男女問わず気軽に脱毛エステに通う人が増えてきましたが、契約内容や解約に関するトラブルが急増しています。

【事例1】安いつもりが高額コースの契約に

「脱毛1カ所480円〜」という広告を見て、脱毛サロンに行ってみた。体験後にあれこれ勧められ、月5,000円でキレイになれると言われて、32万円のコースを5年間のクレジット払いで契約した。よく考えると高額だと思う。

【事例2】中途解約したら高額請求

永久保証付きの48万円の全身脱毛コースを契約したが、3回施術を受けた後に都合が悪くなって中途解約を申し出た。「単価8万円の施術が6回で48万円、契約期間2年間、7回目以後は回数無制限の無償アフターサービスの契約。3回利用分24万円と違約金2万円で、26万円の精算になる」と言われた。契約書をよく読むと確かにそのような説明があった。永久保証に釣られて契約したが、中途解約したら思わぬ高額になった。

【事例3】サロンの倒産

2年間通い放題の脱毛エステの契約をして半年間通ったが、突然サロンが倒産した。残りの期間のサービス代金はどうなるのか。

【アドバイス】

脱毛エステは長期間にわたる契約ですが、施術を受けてみなければ良いか悪いか、身体に合うかどうかもわかりません。途中で事情が変わって続けられない場合もあります。契約するときは次の点に注意しましょう。

▽その場ですぐ契約しない

広告をうのみにせず、契約書面をよく読んで料金や施術内容、解約の条件などを十分に確認しましょう。勧誘されてもその場ですぐ契約することは避け、冷静に考える時間を持ちましょう。

▽分割払いの契約は慎重に

分割払いの場合は月々の支払額だけで判断せず、手数料を含めた支払総額や支払期間をよく確認し、慎重に検討しましょう。施術を受け終わっても支払いが続くこともあります。

▽クーリング・オフと中途解約

役務提供期間が1カ月を超え、5万円以上の契約であればクーリング・オフや中途解約ができます。

問消費生活センター相談専用電話

TEL 06-6998-3600

時9:00~16:30(平日のみ)

消費者ホットライン(土・日・祝日)

TEL 局番なし188 時10:00~16:00



身近な人とのコミュニケーションを大切に

第5回目(全5回)

内側と外側とかかわる

最終回の今回は、これまでを振り返りながら「関わり合うこと」についてのお話です。

人間関係の痛みは、想いが通じないというストレスから生じていることがほとんどですが、わかって欲しいという思いから我を通したり、反対に相手の期待に応えようと合わせ過ぎてしまうこともあります。また誰かに受け入れられることで自分の存在価値や安心感を得ていると、相手の反応や態度に振り回されてしまい、不安定な状態になります。

そのような時は、自分の内側(本心)に焦点をあて(わたしはどうしたいのか)、小さな事柄からでよいので自分で決めることを意識し行動してみる。そのように自分を信頼する習慣をつくと自分の中心にエネルギーが戻り落ちていきます。

また他者との関係性で自分の気持ちよりも常に相手を優先してしまう人もいらっしゃいます。「かかわること」の始まりは、まず自分自身を丁寧に愛情と慈しみをもって扱うことから始まります。自分の内側にある本心に耳を傾け、それらを温かく受けとめ望みを叶えてあげる、自身をケアする、そのための時間を持つことはとても大切です。内側に湧く自分の声はあなたがしあわせに生きていくための道しるべとなります。

いくための道しるべとなります。

また上手く出来ない自身を裁いてしまうことを手放し、自らの未熟な部分をも優しく受けとめ理解しようとする眼差しは、誰かの未熟な部分も受けとめられる器、懐の深さにもつながり、自分をみつめることによって他人の気持ちや選択も同様に大切に扱い、違いを尊重することのできる視点が育まれます。

かかわるツールとしての言葉は、それ以上に多くのものを含み伝わります。言葉の持つ意味だけでなく、どのような感情を乗せて送り出したか、それらは声を通して届き、時にそちらのほうが強く相手に届く場合もあり注意が必要です。心を通わすという言葉があるように、あなたの中心からのこころを言葉にして紡ぎ、相手に語りかけることで温度のある交流が起こります。

「対話」をテーマに5回シリーズでお送りしました。皆さんの日常に少しでもお役に立てれば幸いです。

問人権室

TEL 06-6992-1512



心理臨床カウンセラー
中井紀子

守口市人権室・女性の悩み相談の相談員をされています

市民相談(1月分)

祝日、休日の受付・相談はありません。
ただし、生活不安や仕事の相談は日曜日にも実施する場合があります。

女性のための悩み相談(1人50分)

心理臨床カウンセラー・中井紀子氏
毎月第1～第4火曜日13:00～16:00

予人権室に電話で

人権相談

▽毎週月・水・金曜日9:00～12:00

▽毎週木曜日13:00～16:00

場上記いづれも市役所5階相談室507

備当日直接

LGBT人権相談

相談員 トランスジェンダー当事者
毎月第3水曜日17:00～20:00

予人権室に電話で

場上記いづれも市役所5階相談室507

人権電話相談(1人30分)

毎月第2・4金曜日17:00～20:00

問人権室

TEL06-6992-1512

福祉の総合相談

時①平日9:00～17:30

②平日10:00～16:00(表の開催日時を除く)

③平日(表のとおり)

場①市役所7階守口市社会福祉協議会

②藤田事務所(藤田町4-20-1)

③各コミュニティセンター

備当日直接

問守口市社会福祉協議会

TEL06-6992-2715

毎月	場所	1月
第2火曜日	北部	10日
第3火曜日	錦	17日
第4火曜日	八雲東	24日
第1木曜日	庭窪	5日
第2木曜日	南部エリア	12日
第3木曜日	東部エリア	19日

毎月	場所	2月
第1木曜日	庭窪	2日

時すべて10:00～12:00

国民健康保険の加入・脱退の届け出
や国民健康保険料・後期高齢者医療保

国民健康保険・後期高齢者医療

平日夜間・休日窓口開庁

TEL06・6992・1545

国民健康保険の加入・脱退の届け出や国民健康保険料・後期高齢者医療保

国民健康保険の加入・脱退の届け出や国民健康保険料・後期高齢者医療保

還付金詐欺に注意

保険課職員を名乗る者から還付金が
発生している」と電話があり、銀行や
コンビニなどの現金自動預払機(AT
M)に誘導し、お金をだまし取ろうと
する詐欺に注意してください。

市では、還付金がある場合、市民の
皆さんに電話で、銀行やコンビニなど
の現金自動預払機の手続きをお願いす
ることは絶対ではありません。こうい
った不審な電話があった場合は、絶対
に手続きに応じないようお願いしま
す。

問保険課

TEL06・6992・1545

国民健康保険の加入・脱退の届け出
や国民健康保険料・後期高齢者医療保

国民健康保険・後期高齢者医療

平日夜間・休日窓口開庁

国民健康保険の加入・脱退の届け出
や国民健康保険料・後期高齢者医療保

国民健康保険の加入・脱退の届け出や国民健康保険料・後期高齢者医療保

国民健康保険の加入・脱退の届け出や国民健康保険料・後期高齢者医療保

還付金詐欺に注意

保険課職員を名乗る者から還付金が
発生している」と電話があり、銀行や
コンビニなどの現金自動預払機(AT
M)に誘導し、お金をだまし取ろうと
する詐欺に注意してください。

市では、還付金がある場合、市民の
皆さんに電話で、銀行やコンビニなど
の現金自動預払機の手続きをお願いす
ることは絶対ではありません。こうい
った不審な電話があった場合は、絶対
に手続きに応じないようお願いしま
す。

問保険課

TEL06・6992・1545

門真税務署からのお知らせ

▽確定申告に関する一般的な質問

「電話相談センター」や「国税庁ホ
ムページ(タックスアンサー)または
チャットボット」で解決!

門真税務署(06・6909・01
81)↓自動音声案内にしたがつて
「1」を選択↓「電話相談センター」へ繋
がります。

また、「国税庁ホームページ」の「タ
ックスアンサー」や「チャットボット」も
利用してください。

なお、新型コロナウイルス感染症対
策の一環として、税務署内で対面によ
る一般的な内容の税務相談は原則行
いません。

▽パソコンやスマートフォンで確定申
告が出来ます!

給与所得がある人、年金収入や副業
などの雑所得がある人などは、スマ
ートフォン専用画面を利用できます。

国税庁ホームページの「確定申告書
等作成コーナー」を利用してください。
問 e-Tax・作成コーナーヘルプデ
スク(0570・01・5901)

全国一律市内通話料金

▽確定申告書の作成・相談

来署の際はマスクの着用をお願いし
ます(マスクを着用していない場合、
入場をお断りする場合があります)。

時2月16日(木)～3月15日(水)午前9
時～午後5時(土・日・祝日を除く)

※受け付けは午後4時まで。混雑状
況により早めに受け付けを終了する
場合があります。

場 守口門真商工会館

(門真市殿島6-4)

注2月19日・26日(日)は開設します。

会場内に筆記用具などはありません
ので、ボールペン、計算器具などを持
参してください。

右記期間は門真税務署庁舎内に「申
告書作成会場」は設けていません。

作成済みの確定申告書などであれ
ば、郵送でも提出することができます。

還付申告される場合は2月15日(水)
以前でも提出することができます。

問 門真税務署

TEL06・6909・0181

軽JNKsの運用開始

軽自動車税(種別割)の車両ごとの納
付情報を、軽自動車検査協会がオンラ
インで確認できる軽自動車税納付確認
システム(軽JNKs)の運用が1月か
ら始まり、継続検査窓口での納税証明
書の提示が原則不要になります。

ただし、次の場合は納税証明書の提
示が必要となる場合があります。

・納付したばかりのため、軽JNKs
に納付情報が登録されていない場合
・中古車の購入直後の場合

・他の市区町村へ引っ越した直後の場
合

・対象車両に過去の未納がある場合な
ど

詳しくは市ホームページ
を確認してください。

問 納税課

TEL06・6992・1851



納税には便利な

口座振替の利用を

個人市民税・府民税(普通徴収分)、
固定資産税・都市計画税、軽自動車税
(種別割)の納付には、便利な口座振替
をぜひ利用してください。なお、令和
5年度分口座振替の申し込みや変更
は、3月31日(金)までに納税課または

保険料の納付は口座振替が便利

国民健康保険料・後期高齢者医療保
険料の納付を市指定金融機関の口座か
らの自動引き落としにすれば、納付し
に行く手間がはぶけ、納付忘れがな
くなります(翌年度からも自動更新され
ます)。

市指定金融機関(郵便局を含む)の窓
口で、備え付けの申請用紙にて申請し
てください。

申請手続きに必要なもの

・ 預貯金通帳またはキャッシュカード
・ 届け出印
・ 被保険者証

市役所の窓口では、キャッシュカー
ドのみ(暗証番号が必要)で口座振替申
請ができる「ペイジー」口座振替受付
サービスを実施しています。取り扱
いできない金融機関もありますので、
詳しくは市ホームページを確認してく

市内金融機関などで申し込んでくださ
い。

すでに利用している人は、自動継続
されます。また、納税課窓口でキャ
ッシュカードのみで簡単に口座振替の登
録手続きができます。

詳しくは納税課まで問い合わせてく
ださい。

問 納税課

TEL06・6992・1851～1854

忘れていませんか市税の納付

個人市民税・府民税(普通徴収分)、
固定資産税・都市計画税、軽自動車税
(種別割)を納めていない人は、至急納
付してください。納期限までに納付が
ない場合、納付されるまでの期間に応
じて延滞金が加算されます。

また、納付できる資力があるにもか
かわらず納付が無い場合、財産(不動
産・預金・給与など)に対し差押、公売
など行うこととなります。

なお、病気や失業などの理由により
納付が困難な場合は、納税課まで連絡
してください。

問 納税課

TEL06・6992・1851～1854

守口市営住宅集約最適化計画(案)
に関するパブリックコメント

守口市営住宅の維持管理等の方針を
定めるため、守口市営住宅集約最適化
計画を策定します。

意見募集期間

1月27日(金)まで

閲覧場所 住宅まちづくり課、市情報
コーナー、各コミュニティセンター、
図書館および市ホームページに掲載
提出方法 ①各閲覧場所の回収ボック
スへ投函 ②郵送 住宅まちづくり課
宛(消印有効) ③メール↓

住所、氏名、連絡先必須
問 住宅まちづくり課

TEL06・6992・1696



市民相談(1月分)

祝日、休日の受付・相談はありません。
ただし、生活不安や仕事の相談は日曜日にも実施する場合があります。

生活不安や仕事の相談

▽平日9:00~17:30
▽毎月第2・4日曜日9:00~13:00
場市役所6階くらしサポートセンター 守口
☎0800-200-8011

介護保険について

介護保険サービスなどに関する苦情相談(弁護士)
時第2水曜日15:30~17:30 (1時間以内)
場市役所1階市民相談室102
予前日までに
問くすのき広域連合
TEL06-6995-1516
問同連合守口支所(高齢介護課内)
TEL06-6992-2180

空き家不動産無料相談会(事前予約制)

時1月23日(月)10:00~12:00
場守口市役所1階 相談室101
予・問(公社)全日本不動産協会 大阪東支部
TEL06-4250-9191
(直接(公社)全日本不動産協会大阪東支部にて受け付け)

みどりの相談窓口

植物を育てる上での困りごとなど
時第3木曜日13:00~16:00
場・問大枝公園
TEL06-6991-8248

進路選択などの相談

進路や奨学金のことなど
時1月13日・20日・27日(金) 13:00~17:00
場守口市役所5階 相談室507 (電話相談可)
問学校教育課
TEL06-6995-3151

「手話電話」がはじまります
内聴覚障がいなどがある人を対象に、手話で市役所(障がい福祉課)に電話ができる「手話電話」が始まります。主に、市役所業務に関する質問・相談などについて、手元のスマホ・タブレットなどを使い、LINEのビデオ通話機能を用いて、手話で話ができます。
対市内在住で聴覚障がいなどがある人
時平日午前9時~午後5時30分
¥無料。ただし、LINEアプリを使用する際の通信料、スマホ・タブレットなどの端末代は自己負担
注手話電話は事前登録が必要。また、スマホ・タブレットなどの端末の貸し出しはしていません。
問障がい福祉課
TEL06-6992-1630
FAX06-6991-2494



介護保険サービスなどに関する苦情相談(弁護士)
時第2水曜日15:30~17:30 (1時間以内)
場市役所1階市民相談室102
予前日までに
問くすのき広域連合
TEL06-6995-1516
問同連合守口支所(高齢介護課内)
TEL06-6992-2180

あなたの今日が、だれかの明日に。ハタチの献血
献血者が減少しがちな冬季において血液製剤の安定供給を確保するため、全国で「はたちの献血」キャンペーンが実施されています。少子化により献血可能な人口が減少している中、特に10代~30代の献血者が減少しています。そのため若い世代の協力が重要です。守口市においても、成人の日記念式典にて啓発クリアファイルを配布しますので、ぜひ持ち帰ってください。献血は身近でできる大きな社会貢献。この機会に献血に行ってみませんか?
何歳からできる?
200ml献血は16歳から。400ml献血は男性17歳から、女性18歳からできます。

どれくらい時間がかかる?
受け付けから献血終了まで約40分で予約できる?
献血経験者であれば、ラブラッド会員(日本赤十字社と献血をつなぐWeb会員サービス)に登録すると、次回からはWebから簡単に予約できます。体重制限はある?
200ml献血は男性45kg以上、女性40kg以上。400ml献血は男女ともに50kg以上の人をお願いします。献血はどのように使われているの?
献血された血液は輸血に使われるイメージがありますが、それは全体のわずかです。ほとんどはがんなどの病気の治療に使用されています。
問守口市献血推進協議会事務局(地域福祉課内)
TEL06-6992-1570

愛の献血

時・場
1月28日(土)
10:00~12:00、
13:00~16:00
大日駅(イオンモール前)
ロータリー入口付近
問守口市献血推進協議会事務局(地域福祉課内)
TEL06-6992-1570



キャンペーン



ラブラッド
会員登録



レッツくりあ 139
作 六倉 実結
守口市ごみ減量キャラクター「くりあ」の生みの親である六倉さんの作品です。

「古紙・古布分別」の巻
今回は古紙・古布で出せないものをお知らせするよ。下の絵以外にも汚れているものは、燃やすごみで出してね。

古紙で出せないもの
紙おむつ
お酒のバック
油紙
写真
複写伝票 など

古布で出せないもの
まくら
ぬいぐるみ
綿入りの敷物 など

古紙・古布のリサイクル量
2018 1476t
2019 1687t
2020 1917t

古紙・古布の分別排出に協力してね! 集団回収もおすすめだよ!!

大切な文化財を守ろう!
文化財防火デーを実施!
世界最古の木造建築物である法隆寺金堂壁画が焼失した1月26日(昭和24年)を機に、この日を「文化財防火デー」と定め、毎年一斉に全国で防火啓発活動が実施されます。
文化財は、焼失すれば二度と同じ状態に戻すことはできません。それだけに文化財に対する防火意識を持つことはとても大切なことです。
市教育委員会と守口消防署で、市内の神社や寺院などに立入検査や消防訓練を行い、文化財を火災から守るためのチェックを行います。

消防訓練
時1月26日(木)午後2時~
場難宗寺(竜田通1-5-12)
問生涯学習・スポーツ振興課
TEL06-6995-3158

消防訓練などの指導や消防相談
問守口消防署
TEL06-6993-0119

使用者募集対象募所追加
申込資格
資格1 関係市(守口・門真・大東・四條畷)に住所を有する人
資格2 関係市以外に住所を有する人
申1月11日(水)~
午前9時~午後5時30分(年中無休)
注申し込みは受け付け開始日当日の午前9時から着順。午前9時までに複数者いる場合は申し込み順の抽選を行います。なお、資格1の抽選後、資格2の抽選を行います。
備追加予定募所、返還募所未使用、既使用)の詳細は事前に組合ホームページおよび組合庁舎で公表します。
場飯盛霊園組合庁舎(四條畷市大字下田原448)
TEL06-6906-6831

詳細は問い合わせてください。
問飯盛霊園組合 管理課
TEL0743-78-1195

ハローワーク門真×大東市 障害者就職面接会
内就職を考えている障がいのある人を対象に企業6社による就職面接会を開催
時2月21日(火)午後1時~4時(完全予約制)
場大東市立文化ホール
(サテイトール:大東市新町13-30)
注事前予約必須(予約がない場合、参加不可)
申・問ハローワーク門真専門援助部門
TEL06-6906-6831 (部門コード42#)



放置自転車の引き取り
自転車の撤去は土・日、祝日も実施しています。
【11月撤去分】
保管期間 移送の告示日から1カ月
処分日 1月14日(土)
心当たりのある人は、早急に放置自転車大日保管所へお越しください。
TEL06-6902-2340
返還時間 毎日午前10時~午後7時(ただし、年末年始の12月29日~1月3日を除く)
持住所、氏名が確認できるもの、鍵、移送保管料(自転車2500円、原動機付自転車4千円)
注移送日の前日までに警察署に盗難届が提出されているときは免除対象
問都市交通計画課
TEL06-6992-1694

講座・講習

**日本語学習支援ボランティア
ブラッシュアップ講座**

現在、地域日本語教室で学習支援者として活動中の人を対象に、さらなるスキルアップを目指す講座です。

第1回 地域日本語学習支援活動の心得と展望

第2回 地域日本語学習支援活動に向く教材・教授法を考えよう！

第3回 「やさしい日本語」で交流するコツ

時 2月4日、11日、3月4日(土)午後1時30分～3時30分

対 地域日本語教室でボランティア活動中の人(市内在住・在学・在職および市内日本語教室所属の人)

場 市役所1階市民会議室104

講 船見和秀氏(伊賀日本語の会 テクニカルアドバイザー)

定 先着26人程度(新型コロナウイルス感染症の影響により多少増減する可能性があります)

申 1月4日(水)～18日(水)の間に市役所5階地域振興課窓口または電話・ファクス、メールのいずれかで申し込み。

注 定員を超えた場合は抽選

抽選 1月20日(金)午後2時～

場 市役所6階研修室602

**澁川河川公園外島地区の一部を
広場としてリニューアル**

運動施設のテニスコート跡地を再整備し、地域の皆さんに多様なレクリエーション活動の場として利用できるよう生まれ変わりました。

足つば遊具、横跳びバーやストレッチができるベンチなど5つの健康遊具が設置されています。ぜひ利用してください。

問 澁川河川公園守口サービスセンター
TEL 06・6994・0006

**高齢期いきいき生活応援ガイド
を配布**

高齢者の健康の維持・増進を目的として、1月下旬に60歳以上の高齢者がいる世帯に1冊配布を予定しています。

介護予防に関する情報や簡単な体操方法、市内の老人クラブやさんあい広場などの趣味活動について掲載しています。詳細は広報もりぐち2月号に掲載を予定しています。

問 高齢介護課
TEL 06・6992・1610

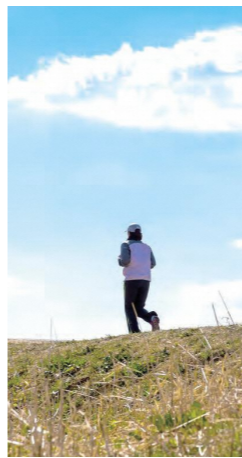

講座・講習

**性教育の現状とこれから
～生命の安全教育～**

子育て中の人たちが悩むことの多い性教育について、家庭でできる性教育と一緒に考えてみませんか。

プライベートゾーンと防犯の知識や、生理やデリケートゾーンの新常識、男子の性教育はどうしたらいいかなど、テレビやさまざまなメディアでわかりやすく性教育について教えている性教育産婦人科医の「サッコ先生」を招き、性の悩みや疑問に答えてもらいます。

時 1月31日(火)午後2時～4時

場 市役所1階会議室103・104

講 埼玉医科大学 産婦人科 助教・医学教育センター 高橋幸子氏

対 子育て中の人

定 先着50人

保 1歳～就学前(要予約)

申 1月4日～25日(水)

問 子育て世代包括支援センター
TEL 06・6992・1655

申し込みはこちらから↓



募集

**飲料用自動販売機設置事業者の
公募**

市の施設に設置する飲料用自動販売機の設置事業者を公募します。

対 (新) 錦コミュニティセンター1階口ビル他1施設

募集要項などの取得方法
市ホームページからダウンロード

応募申込受付期間
1月10日(火)～20日(金)午前9時～午後5時30分(土・日曜日、祝日を除く)

受付場所
市役所4階総務部総務課

詳細は市ホームページを確認してください。

問 総務部総務課
TEL 06・6992・1432

**トリプルPに学ぶ
「前向き子育て講座」**

「少しの「コツ」で子育ては楽しくなります」

トリプルP(前向き子育てプログラム)とはオーストラリアで開発され、世界25カ国で実施されている子育て支援プログラムです。

子育てのなかでうまくいかずイライラしたり、落ち込んだりする経験はありませんか？子どもへの上手な褒め方、より良い関わり方などのコツを学び、子育てや育児におけるストレスを軽減することで日常生活をより穏やかに送ることができます。

時 1月19日(木)午前10時～正午

場 市役所1階会議室103・104

講 ペアレント・トレーニングトレーナー 白山真知子氏

対 3歳～12歳の子を子育てしている人

定 先着50人(0歳同室)

保 1歳～就学前(要予約)

申 1月4日(水)～16日(月)

注 多数の場合は、抽選結果を1月17日(火)以降に連絡します。

問 子育て世代包括支援センター
TEL 06・6992・1655

申し込みはこちらから↓



**追加募集 青少年関係団体
補助金申請団体**

守口市青少年関係団体補助金とは、本市において青少年の健全な育成を目的とした社会教育活動を行う団体が実施する事業について、予算の範囲内で事業経費の一部を補助し、市内の青少年の健全な育成に寄与する活動の促進を図る制度です。

申請するには、団体要件や手続きにつき一定の条件を設けていますので、詳細は市ホームページを確認してください。

注 今年度中は今回の追加募集が最後です。

時 1月31日(火)まで

申 コミュニティ推進課
TEL 06・6992・1520

生活保護適正化情報ダイヤル

市民の皆さんから、生活保護の不正受給などに関することや、本当に生活に困窮しているにも関わらず、市に相談していない人の情報などを受け付け、その情報をもとに独自に調査を行います。提供された情報は厳密に取り扱い、情報提供者の個人情報厳守します。市民の皆さんのご理解・ご協力をお願いします。

生活福祉課 TEL 06-6992-1593 Mori_seikatuf@city-moriguchi-osaka.jp

生活保護適正化情報ダイヤル

市民の皆さんから、生活保護の不正受給などに関することや、本当に生活に困窮しているにも関わらず、市に相談していない人の情報などを受け付け、その情報をもとに独自に調査を行います。提供された情報は厳密に取り扱い、情報提供者の個人情報厳守します。市民の皆さんのご理解・ご協力をお願いします。

専用電話番号 06-6998-7921 **受付時間** 平日9:00～17:30

次のような情報をお待ちしています。

- ▽仕事をしているのに市に報告していない
- ▽財産があるのに、生活保護費を受給している
- ▽虚偽の世帯構成で生活保護を受けている
- ▽生活保護受給者を安いアパートに住まわせて保護費を搾取するなど、貧困ビジネスの疑いがある
- ▽自身の処方薬を他人に渡している
- ▽本当に生活に困っているのに、市や民生委員に相談していない

接種対象者	(1) 接種日当日に、満65歳以上の人 (例) 昭和33年1月10日生の場合 1月9日～1月31日は接種可 (※満65歳の誕生日の前日から期間終了までは接種可)
	(2) 満60歳以上65歳未満で、心臓、腎臓、呼吸器の機能またはヒト免疫不全ウイルスによる免疫の機能のいずれかの障がいにおいて身体障がい者手帳1級もしくは1級相当の人
実施場所	守口・門真・寝屋川・大東・四條畷市の各委託医療機関 備 広報もりぐち10月号27ページ(表2)または市ホームページをご覧ください。
必要書類	(1) の人：本人確認書類(介護保険証など氏名・住所・年齢がわかる書類) (2) の人：上記のものに加えて、身体障がい者手帳の写し、または医師の診断書

高齢者対象 インフルエンザ予防接種費用を無料化

時 1月31日(火)まで
接種対象者など、詳細は左表を参照してください。
また、医療機関により、予防接種が予約制の場合や、実施時間や曜日が限られている場合があるので、事前に電話で確認してください。

市民保健センター
Tel 06-6992-2217
場 大宮通1-13-7

麻しん・風しんの予防接種

1歳の子ども(1期)と年長児相当年齢の子ども(2期)が対象です。まだ接種していない人は早めに受けましょう！

麻しん 感染力がインフルエンザの8倍と強く、また患者千人に1人が脳炎を併発すると言われています。
風しん 妊婦がかかると、お腹の赤ちゃんの目や耳に影響を与え、障がいが生じることがあります。

接種回数 1期・2期とも各1回
対▽1期▽2期

妊婦のインフルエンザ予防接種の費用を助成

時 1月31日(火)まで
令和4年度に限り、インフルエンザ予防接種(任意接種)にかかる費用を償還払いにより助成します(上限あり)。

対 接種日時点で、市民である妊婦
交付申請・請求期限
3月31日(金)まで
詳細は、市ホームページをご覧ください。

過去の接種履歴 不問
期間中の接種回数 1回
接種費用 無料
注 令和4年度に限り、自己負担額を無料化

チェンジライフ教室

早期からの生活習慣の改善で健康を守りましょう。

内▽医師「守口市の市民健診の結果から見た効果的な生活習慣病予防の話」
▽薬剤師「お薬とかかりつけ薬剤師」
▽保健師「市民健診の結果の見方」
▽栄養士「生活習慣病予防のための食事」

▽健康運動指導士より「ながら運動の話・ウォーキングの実技」

時 2月1日(水)午後1時15分～4時
場 市民保健センター
対 市内在住者
持 健診結果持っている人のみ
備 要予約

注 総合判定結果が「要医師評価」「要医療」の人は、必ず医療機関受診の上申し込んでください。

▽2期▽平成28年4月2日～平成29年4月1日生まれ(年長児)
接種期限
▽1期▽2歳の誕生日の前日まで
▽2期▽3月31日まで

場 守口・門真・寝屋川・大東・四條畷市の各委託医療機関
備 予防接種は、混合ワクチン接種が原則
詳細は市ホームページを確認してください。
持 母子健康手帳

●休日応急診療所
場 大宮通1-13-7(市民保健センター内)

▽内科・小児科 Tel 06-6998-9970
土曜日……18:00～20:30
日・祝日…10:00～12:00、13:30～16:30
18:00～20:30

▽歯科 Tel 06-6998-9945
日・祝日…10:00～11:30、13:00～16:30

●北河内子ども夜間救急センター
場 枚方市禁野本町2-14-16

枚方市医師会館1階
▽小児科 Tel 072-840-7555
受付時間(毎日) 20:30～翌日5:30
備 診療は21:00～翌日6:00
注 すべての診察に健康保険証持参。
往診はしません。

注 新型コロナウイルスのPCR検査、抗原検査は実施していません。

健康 市民保健センター Tel 06-6992-2217 場 大宮通1-13-7

乳幼児健康診査 問 市民保健センター(健康推進課) Tel 06-6992-2217

健診名	とき		受付時間	場所
	1月	2月		
4カ月児健康診査	12日(木)	9日(木)	10:00～10:45	児童センター
1歳6カ月児健康診査	17日(火)・26日(木)	16日(木)・21日(火)	9:30～10:30	市民保健センター
2歳6カ月児歯科健康診査	5日(木)・19日(木)	2日(木)・16日(木)	13:00～14:00	
3歳6カ月児健康診査	6日(金)・20日(金)	3日(金)・17日(金)		
乳児後期健康診査 (4カ月児健診において受診票を渡します)	13日(金)・27日(金)	10日(金)・24日(金)	13:00～14:00	府内委託医療機関
乳児後期健康診査 (4カ月児健診において受診票を渡します)				通年(受診期間は、生後9カ月～1歳未満の間)

備 4カ月児・1歳6カ月児・2歳6カ月児歯科・3歳6カ月児健診は、案内を送付します。
令和4年度は、新型コロナウイルス感染症に伴う各種支援事業等実施のため、市役所での4カ月児健診は実施していません。

健康相談 問 市民保健センター Tel 06-6993-2098

相談内容	場所	相談日		受付時間
		1月	2月	
医師による健康相談	市民保健センター さんあい広場「さた」 (佐太小学校東側)	11日・18日(水)	広報もりぐち 2月号に掲載	14:00～15:00
ぜんそく健康相談	市民保健センター	25日(水)		14:00～15:00
歯科医師による健康相談	歯科休日応急診療所 (市民保健センター1階)			10:00～11:30
保健師による電話での健康相談	市民保健センター	月～金(祝日を除く)		9:00～17:00

守口市内の年末年始の診療・検査医療機関(発熱外来)

※混雑状況や受入人数に限りがあるので、必ず事前に電話で確認してください。(発熱などの有症状の人が対象)

医療機関名	12/29	12/30	12/31	1/1	1/2	1/3	時間	対象	受入上限/日	所在地	電話(06)	備考
1 関西西大医療センター	○	○	○	○	○	○	—	大人・小児	—	文園町 10-15	6992-1001	※1
2 松下記念病院	○	○	○	○	○	○	9:00～16:00	大人・小児	—	外島町 5-55	6997-5055	※2
							9:00～12:00	大人	—		6992-1231	※3
3 守口生野記念病院	○	○	○	○	○	○	9:00～11:30	小児(中学生以下)	—	佐太中町 6-17-33	6906-1100	※4
4 守口敬仁会病院	○	○	○	○	○	○	15:00～17:00	高校生以上	—	八雲東町 2-47-12	6906-9000	※5
							10:00～12:00 14:00～16:00	小学生以上	16人		6908-2019	
5 京阪病院	○	○					13:00～16:30	大人	8人	八雲中町 3-13-17	6901-2995	
6 かじうらクリニック	○						9:00～13:00	大人・小児	20人	大日町 3-25-17	6902-3623	※6
7 北原医院	○	○	○	○	○	○	9:30～12:00	大人	10人	大久保町 4-1-7	6901-2777	
							8:30～12:30	大人	12人		6901-7733	
8 佐藤外科	○						9:00～12:00	大人	6人	金田町 1-71-13	6991-2986	
9 塩見クリニック	○						9:00～12:00	大人	6人	金田町 1-21-41	4397-7230	※7
10 杉島医院	○	○					9:00～12:30	大人	5人	大枝北町 10-3		
							9:00～12:30 15:00～18:00	大人・小児	35人		4397-7230	※7
11 よしおかクリニック	○	○					8:30～12:30	大人・小児	20人	滝井西町 2-2-6		

※1 38℃以上の発熱がある有症状者のみ。救急体制の中で対応(予約制)
※2 電話での事前予約必要
※3 受け付けは11:00まで。事前予約なし
※4 救急体制の中で対応
※5 予約制
※6 小児は、しっかり身体を押さえられる大人が同伴なら可
※7 電話予約必要 12歳以下は、薬の処方不可

発熱などの新型コロナを疑う症状がある場合

① 65歳以上の人、重症化リスクのある人、妊婦、小児(10歳未満)は、診療・検査医療機関を受診しましょう。
② 10～64歳の重症化リスクのない人は、抗原検査キットで自己検査をしましょう。
注 重症化リスクとは、高血圧、糖尿病、脂質異常、慢性呼吸器疾患、免疫機能の低下など
詳細は、府ホームページを確認するか、電話で問い合わせください。
①の人は発熱SOS(大阪府新型コロナ受診相談センター) Tel 06-7166-9911 または Tel 06-7166-9966、24時間
②の人で検査キット希望者は、大阪府検査キット配布センター事務局(Tel 0570-550-353、9:00～19:00)

【第4弾】ラフ次元梅ちゃん先生の
楽しい英会話教室

内 吉本興業所
属の芸人が
楽しく英会
話を教えて
くれます。

あつと驚く勉強法を学びませんか？

時 1月16日・23日・30日(月)
午後6時～8時

¥3千円(全3回分含む)



中部エリアコミュニティセンター
TEL 06・6991・0318
場 市役所地下1階



施設案内

各コミュニティセンター
図書室休室の案内

各コミュニティセンター図書室の蔵書点検を順次行います。
左記の点検期間中、図書室の利用はできません。

ご理解とご協力をお願いします。

① 1月9日(月)～1月15日(日)
西部、北部

② 1月16日(月)～1月22日(日)
庭窪、八雲東

③ 1月23日(月)～1月29日(日)
錦、東部エリア

各コミュニティセンター

第2弾 誰でも簡単！おうち筋トレ

内 自宅で手軽に出来る筋トレで、年齢に関係なく、健康維持やスポーツの競技力向上を目指しましょう！

時 2月5日(日)午前10時～11時30分
対年齢不問

定 先着30人

¥500円(受講費)

東部エリアコミュニティセンター
TEL 06・6902・5500
場 大久保町1-南27-16

定 各回先着50人
持 筆記用具
申 電話・ホームページ・応募フォーム・来館

手作り味噌

講習会(消費生活リーダークラブ)

内 体に良く、添加物のない味噌を作ってみませんか？

時 2月15日(水)・18日(土)
いずれも午前10時～正午

場 中部エリアコミュニティセンター
調理室

¥4400円(出来上がり約7kg)
2300円(出来上がり約3.5kg)

定 各回先着30人

申 1月18日(水)午前11時～午後1時に材料費を添えて中部エリアコミュニティセンター会議室2まで

備 2月1日(水)午後1時から調理室にて豆を渡します。

庭窪コミュニティセンター
TEL 06・6902・0580
場 佐太中町1-16-45

庭窪絵本の広場～絵本の読み聞かせ
内 季節に合った絵本の読み聞かせ・工

第5回新春の会 書初め

内 新年の抱負・希望を半紙に書いて『書き初め』をしてみましょう。小学生は書道の宿題を書きに来てね。作品は1月中、センター内で展示します。予約者を優先。

時 1月6日(金)
午前9時30分～正午(完全終了)

定 先着20人

持 書道道具・半紙など

備 コロナウイルス感染症対策を講じた上で、の書初め会となります。会場が定員以上になった場合待ってもらう事があります。

申 受け付け中
申 窓口か電話

調理学療法士
持 動きやすい服装、運動のできる室内用靴、タオル、水分
注 受講者はマスク着用

申 1月9日(月)受け付け開始
(定員になり次第締め切り)

南部エリアコミュニティセンター
TEL 06・6997・4120
場 大宮通1-13-17(市民保健センター1階)

新春 書き初め教室

内 筆の持ち方、習字のコツを先生がやさしく指導します。今年の抱負や希望を書いてみましょう。書道の宿題も可。

時 1月5日(木)午前10時～正午、午後1時～3時

対 幼稚園児～中学生

講 彌山会代表 土屋春雷氏

定 各回先着10人

持 書道道具(持っている人)、汚れてもいい服装

備 書道道具と半紙は少し用意あり

申 電話・ホームページ応募フォーム・来館

八雲東コミュニティセンター
TEL 06・6906・6300
場 八雲東町2-50-12

ブロンシアター・手遊びなど

時 1月27日(金)第4金曜日
午前10時30分～11時

講 読み聞かせボランティアサークルわくわく

対 乳幼児からごなたでも
大人も大歓迎！優しい言葉の世界を味わいにお越しください。

定 先着20人程度

申 当日受け付け

備 家族ごとにマットで区切り、換気のため窓を開けます。

市民保健センター
TEL 06・6992・2217
場 大宮通1-13-17

妊婦歯科健康診査

むし歯や歯周病などは妊娠中に悪化しやすい、特に歯周病は早産や低体重児出産の原因となります。妊娠中に歯や口腔の疾患を予防することは、妊婦自身の健康のためにも大切ですが、胎児の発育や子どものむし歯の発生にも関わりとされています。次の日程で妊婦歯科健康診査を実施します。

時 1月22日(日)

受け付け 午前9時45分～10時30分

場 市民保健センター

備 要予約(先着10人)

感染性胃腸炎 (ノロウイルスなど)に注意!

感染性胃腸炎は1年を通して発生しますが、特に冬に発生が多い病気です。主な症状は腹痛・下痢・嘔吐・発熱で、特に乳幼児や高齢者、病气により抵抗力の弱い人が発病すると重症化する場合があります。「正しい手洗い」「食中毒の予防」「適切なおう吐物などの処理」で感染を予防しましょう。

問 大阪府守口保健所地域保健課
TEL 06・6993・3133

あえる
TEL 06・6995・7833
場 市役所3階

母子健康手帳交付

保健師などの専門職による面接を行い、出産に向けて、体調面や経済面、育児サポートに関するサービスの説明・相談などを行っています。母子健康手帳などは原則として窓口での交付となりますが、来庁が難しい場合は、電話で相談してください。

持 マイナンバーカードまたは個人番号通知カードと本人確認書類

申 市ホームページにてオンライン申請システムから事前予約(予約優先)

備 妊婦健康診査受診券の交付、保健指導も実施

注 本人確認書類とは官公署が発行した写真付きのもの(運転免許証など)なら1点、官公署が発行した写真のないもの(各種保険証・年金手帳など)なら2点

育児相談

「あえる」では、安心して子育てができるように保健師、助産師、保育士などの専門職がさまざまな不安や疑問などの相談に応じています。

また、遊びの広場「もりランド」にも子育てアドバイザーがいるので、気軽に

「赤ちゃんのいる生活ってどんな感じ？」先輩ママ・パパのお話を聞いてみよう！

0歳の親子が集まる「0歳のもりランド」に参加している先輩ママ・パパに赤ちゃんのいる生活の話を聞いてみましょう。

詳細は34ページの「あえる」の講座・

プレパプレママ教室 (両親教室)

内 助産師によるお話「BABYの衣類と育児のポイント」・赤ちゃんのお風呂(沐浴)の体験・パパの妊婦体験

時 2月16日(木)・17日(金)のどちらから1日 受付時間は午後1時15分～1時30分(所要時間2時間程度)

場 市役所1階103号室(予定)

対 妊娠26週～35週(妊婦7カ月後半～9カ月後半)までの妊婦とパートナー

持 母子健康手帳・筆記用具

申 市ホームページにてオンライン申請システムから事前予約(先着7組)

予 1月4日(水)午前9時～

注 受付時間・会場が変更の場合あり

里親になりませんか

すべての子どもたちに家族のぬくもりを、

私たちの身近には、さまざまな事情により家族と一緒に暮らすことができない子どもたちがいます。家族の一員として温かく迎え入れ、愛情と理解をもって、子どもの心身の成長を支えてくださる「里親」を求めています。

里親の種類

【はぐくみホーム(養育里親)】一定期間、子どもを家庭で育ててくださる人

【養子縁組里親】養子縁組により子どもの養親になってくださる人

【親族里親】祖父父母などの里親が子どもを養育する

【専門里親】虐待など配慮が必要な子どもを育ててくださる人

里親になるには特別な資格は必要ありません。その家庭の環境や気持ちに合わせた制度を紹介します。

里親相談会

時 1月16日(月)午前10時～午後1時

場 市役所1階 市民会議室102

問 大阪乳児院 里親支援機関おむすび
TEL 090・2599・3108

Navigation

錦コミュニティセンター
Tel 06・6991・1548
場菊水通4-21-18

新春イベント「新春書初め会」

内 新年の思いや、目標を書初めに
時 1月4日(水)・5日(木)
午前9時～午後4時
場 2階集会室

北部コミュニティセンター
Tel 06・6906・5400
場 淀江町6-13

ヨガ体験教室

「アート空間でリラクセス」
「アート空間でリラクセス」



内 染織アートの囲まれた空間でヨガを体験し、心身ともにリラクセス！
時 1月21日(土)
午前10時～11時30分
¥ 千円 定先着10人
講 ヨガインストラクター・テキスタイルアーティスト きだはるな氏
持 ヨガマット(持っていない場合は事前に連絡)
申 電話・来館・ホームページ応募フォーム



ピアノレッスンバック1月「スタインウェイでピアノ練習」

内 エナジーホールのスタインウェイで練習しませんか？
時 1月7日(土)・8日・29日(日)
午前9時～午後5時
▽14日(土)午前9時～午後4時
¥ 1枠(55分)3300円
予 電話にて受け付け中
注 発表会としての利用不可

第2回 セルフリフレクソロジー

内 冷え性解消！機能改善！自分でできるマッサージュをやりませんか？参加者にはアロマオイルプレゼント！
時 1月23日(月)午前10時～11時
対 18歳以上 脚を組むことができる人
¥ 1500円 定先着10人
持 バスタオル・フェイスタオル・動きやすい服装・飲み物・マスク

己書みんなの展示会

おのれよ
内 己書とは、筆ペンで絵のよきに字を描く書です。各種作品を展示するとともに、無料体験会も開催
時 1月21日(土)～25日(水)午前11時～午後6時(最終日午後3時)



お手軽シルクスクリーン体験教室

世界に一つのマイバッグを作ろう！
内 さまざまな絵柄を組み合わせてお手軽にあなただけのトートバッグを作りましょう！
時 1月28日(土)午後1時～2時30分
¥ 千円(材料費含む) 定先着10人
対 小学生以上(小学3年生以下は保護者同伴)
持 エプロンまたは汚れても良い服装
申 電話・来館・ホームページ応募フォーム



「絵本でほっとタイム」毎月第2水曜日

内 絵本の読み聞かせ、子育てアドバイザー、ママ同士のしゃべりの場など。乳幼児期から絵本に触れ合うきっかけに、ママ友の輪を広げる場に
時 1月11日・2月8日(水)
午前10時30分～正午
対 2歳までの乳幼児と保護者
講 中村和美氏(子育て広場ぱればれ)
定 各回先着10組
申 各月4日午前10時～電話または窓口

西部コミュニティセンター

Tel 06・6993・1341
場 文園町8番8号

西部書き初め2023

内 今年の抱負・希望などを2文字以内にして書き初めます(手本あり)
時 2月2回 1月16日・23日(月)
午前10時～11時
対 18歳以上
¥ 月額3300円

音楽ソルフェージュ教室

内 楽典(理論)・視唱・調音・音楽史。音楽の上達のためにはソルフェージュで基礎力をつけることが早道です。
時 2回 1月10日・24日(火)
初級 午後6時～6時50分
中級 午後7時～7時50分
上級 午後8時～8時50分
¥ 月額3300円
定 各クラス先着15人
備 詳細は当センターまで

大枝公園パークセンター

Tel 06・6991・8200
場 松下町1-80

大枝公園テニススクール土曜日クラス

開講
時 ①土曜日 午後6時～7時30分
中級クラス
②土曜日 午後7時30分～9時
中級クラス
スクール開始日 1月7日(土)～
¥ 8800円/月
備 体験レッスン500円
定 先着10人

小・中学生は書道の宿題も可。

作品は1カ月間ロビーにて展示
時 1月4日(水)午前10時～午後4時の間で都合の良い時間
定 先着20人程度
持 持っている人は書道道具(半紙・少し書道道具の用意あり)
備 汚れてもいい服装
申 当日受け付け

もりぐち歴史館(旧中西家住宅)

中西家には当主が買い集めた近世の浮世絵が多数伝わっています。今回のミニ展示では、それらの浮世絵の中から一年各月の美人画や役者絵を展示します。
時 1月13日(金)～2月9日(木)
午前10時～午後5時(入館は午後4時30分まで)
注 毎週月・火・水曜日は休館日
¥ 入館料のみ



入館料
大人2000円
高校・大学生1500円
小・中学生1000円

守口市市民体育館

Tel 06・6992・8201
FAX 06・6992・8202
場 河原町9-12

金曜日は体操の日！リフレッシュ体操・シルバート体操教室

内 全身運動で体幹を鍛え、老化防止に役立っています。しばらく運動していない人や、これから運動習慣を身につけたい人におすすめ
時 2回 1月10日・24日(火)
10時30分
▽シルバート体操 午前10時40分～11時50分
場 守口市市民体育館2階 武道室
講 村田幸子氏
対 ムリフレッシュ体操 50歳以上
▽シルバート体操 65歳以上
申 守口市市民体育館2階受付窓口
¥ 1回750円×残り回数分
(第4期は3月開催分まで全10回)
備 1回分の料金で体験も可
定 各回先着35人
持 運動しやすい服装(室内用シューズは不要)

入館時は必ずマスクを着用。

入館時は必ずマスクを着用。入館時に37.5度以上の発熱がある場合は入館不可。



交通アクセス

京阪バス(大久保中央公園)バス停
下車徒歩約320m
注 駐車場に限りがあるので、公共交通機関などを利用してください。

守口文化センター(エナジーホール)

Tel 06・6992・1276
場 河原町8-22

京阪フレッシュ

アーティストコンサート

内 京阪沿線で活動する5組のアーティストによるコンサート
時 2月11日(土)午後2時～
¥ 全席自由席
前売千円・当日1200円
申 当センター事務所 他
注 当センター以外でも販売あり。詳細は問い合わせください。

ピアノリレーコンサート

内 ピアノは「スタインウェイ」！
ピアノ演奏が好きな人、エナジーホールで演奏しませんか？
時 3月11日(土)午前10時～
対 ピアノを演奏するのが好きな人(ソロ・連弾・他楽器とのアンサンブル可)
¥ 1人5分以内1800円・
1人12分以内3千円
申 1月10日(火)～31日(火)
午後5時まで
注 当センター事務室にて受け付け(先着順)

掲示板

松下記念病院 市民公開講座 無料
▽お腹が痛い！これって何？見分け方と対策！
内 「知っておきたい腹痛のポイント」「正しいお薬の飲み方」「便秘薬・整腸剤・下痢止め」「食事で腸を整える」「おいしい腸活」
時 1月17日(火)午後2時～
(午後1時30分受け付け開始)
場 松下記念病院 2階講義室
講 消化器内科部長、薬剤師、管理栄養士
定 先着80人
▽病気を知って健康になろう！糖尿病

内 「1型？2型？糖尿病に種類があるって知ってますか？」病院との上手な付き合い方！かかりつけ医を持ちましよう！「夢を語ろう」1型糖尿尿病でも世界一！
時 1月22日(日)午後2時～
(午後1時30分受け付け開始)
場 守口文化センター エナジーホール
講 糖尿病内分分泌内科部長、患者支援連携センター、特別講演 元阪神タイガース 岩田稔氏
定 先着300人

備 各要事前申し込み
申・問 松下記念病院 患者支援連携センター
Tel 06・6992・1231(代表)

守口第2地域包括支援センター
TEL 06・4393・8401
場 大日町1-11-11

認知症サポーター養成講座
時 ①1月28日(土)午後3時
②2月1日(水)午後2時30分
場 ①庭窪コミュニティセンター
②さんあい広場「きんだ」

講守口第2地域包括支援センター
定 各回先着15人
備 各回1月20日(金)まで申し込み可

介護者家族交流会「ひとりで抱え込まないで、仲間と話せる場所があります」
時 1月24日(火)午後1時30分～2時30分
※毎月第4火曜日
場 庭窪コミュニティセンター 和室2

転倒予防体操
～バランス能力を養おう～
時 1月23日(月)午後1時30分
場 東部エリアコミュニティセンター
東体育室

家族の会(交流会)
～認知症等の家族の介護をしているみなさんで一緒に話しませんか?～
時 1月28日(土)午前10時
場 つどいの場「ヴィオラ」
(大久保町4-18-13)

注 持ち物などの詳細は申し込み時に確認してください。

おはなし劇場

内 手遊び「幸せなら手をたたこう」他
時 1月20日(金)10:30～11:15
注 上記のとおり、1月から開始時間が30分早まります。
場 中部エリアコミュニティセンター多目的室
対 乳幼児と保護者
講 朗読ボランティアこまどり
定 先着20組 申 当日受け付け
問 生涯学習・スポーツ振興課
TEL 06-6995-3158



守口第6地域包括支援センター
TEL 06・6997・3336
場 南寺方南通3-4-13

介護予防教室「楽しくできる認知症予防体操」家でもできる介護予防体操を学びましょう」
時 ①1月20日(金)午後2時
(午後1時45分に開門)
②1月27日(金)午後2時
場 ①寺方南小学校 多目的室
②錦コミュニティセンター集會室
講 おかもと訪問看護ステーション・理学療法士

定 ①先着40人
②先着15人
持 上靴と靴袋(1月20日のみ)
備 当日まで申し込み可

知っている!? もりぐちの文化財 史跡編②

問 生涯学習・スポーツ振興課 TEL 06-6995-3158
一里塚跡・上の見附(浜町2丁目93)

江戸時代の2代将軍徳川秀忠が街道を整備した際に、1里(約4キロ)ごとに土を盛り榎・松の木を植え目印にしました。また、この付近は守口宿の「上の見附(宿場の江戸側の入口)」にあたり、大名の通過時には宿や村役人がこの一里塚まで送迎しました。



このコーナーでは、文化財マップに掲載されている文化財を定期的に紹介しています。

令和5年消防出初式

守口市消防団、門真市消防団、守口市門真市消防組合が合同で消防出初式を行います。

時 1月8日(日)10:30～
場 守口市淀川河川敷運動広場(鳥飼大橋上流300m付近) 小雨決行・荒天中止
注 中止の際はホームページおよびSNSを確認してください。
内 徒歩部隊および車両部隊による分列行進、幼年消防クラブの防火の誓い、消防団および特別救助隊による訓練など

問 危機管理室
TEL 06-6992-1496
問 守口市門真市消防組合 消防本部総務課
TEL 06-6906-1123
注 出初式会場には、一般見学者用駐車場はありません。車での来場はご遠慮願います。



自宅でオンライン介護予防教室
スマホなどをを使って
自宅で介護予防教室に参加してみませんか。
運動した
いけど外出に抵抗がある

センター名	電話番号
第1包括	06-6904-8900
第2包括	06-4393-8401
第3包括	06-6908-2808
第4包括	06-4250-7878
第5包括	06-6992-1180
第6包括	06-6997-3336

初めて触るスマートフォン体験講座
時 1月11日・18日(水)
いずれも午前11時～午後1時
場 ソフトバンクイオンモール大日4階
(大日東町1-18)
対 市内在住の65歳以上
定 各日先着6人 持筆記用具
申 問 ソフトバンクイオンモール大日
TEL 06・6916・5555
(営業時間 午前10時～午後9時)

「市民向け講座」
▽脳トレと運動で認知症予防教室
時 1月10日・24日(火)
午前10時～11時
▽楽しく過ごす集いの場カフェばいん
時 1月13日(金)午後2時～2時45分

問・場 各はーとぴあ
TEL 06・6992・8131
いずれもマスク持参と要事前予約

第15回エル・フェスタ in 北河内西
障がいのある方の就労についての啓発イベント

時 1月28日(土)午後2時～4時30分
場 大阪国際大学短期大学部
(守口市藤田町6-21-57)
定 高校1・2年生とその保護者
先着50組(生徒単独の参加も可)
申 グーグルフォームから申し込み
問 大阪国際大学短期大学部
地域協働センター
TEL 06・6902・0617
(平日午前10時～午後4時)



保育のおしごとの魅力
子どもの目線で楽しく体験しよう!
内 幼児保育に関する楽しいトークイベント、併設幼稚園の見学、参加型ワークショップ、若手保育者による相談コーナー
時 1月28日(土)午後2時～4時30分
場 大阪国際大学短期大学部
(守口市藤田町6-21-57)
定 高校1・2年生とその保護者
先着50組(生徒単独の参加も可)
申 グーグルフォームから申し込み
問 大阪国際大学短期大学部
地域協働センター
TEL 06・6902・0617
(平日午前10時～午後4時)

「一人ではなかなかやる気が出ない、そんな人におすすめの体操教室です。詳細は近くの地域包括支援センターに問い合わせください。」
対 自身でZOOMが使える人
時 毎月第4火曜日午前10時
注 事前の準備が必要。通信機器の契約や操作説明などのサポートはできません。当日は対応できませんので相談は早めにお願います。
問 各地域包括支援センター

市文化財研究会主催 「市民古文書連続講座」
中村家文書(守口市教育委員会所蔵)は旧大枝村の村役人も務めた中村家に伝わった古文書群です。そこには江戸時代の守口域の人々がどのような生活を送っていたのかを知る史料がたくさんあります。本講座では、2019年度に市指定文化財となった中村家

みんながって、みんない〜きいてみよう!希望する仕事・生活を実現するために、
1月23日(月)～ホームページにて配信開始
自分に合った働き方とは何か?長く働き続けるために大切なこととは?
ニガテなことがあっても、いろいろな方法がある!就職までの道のり、体調維持や生活のこと、聞いてみませんか?
仕事・生活についての取材映像をご覧ください。就職を目指す人の訓練や配慮を得ながら働くこと(障がい者雇用)、地域の支援サービスについて紹介します。障がいの有無に関わらず、働くヒントを得られる機会になればと考えています。
問 北河内西障害者就業・生活支援センター わーくぶらす
TEL/FAX 06・6994・3988



守口第1地域包括支援センター
TEL 06・6904・8900
場 大久保町3-30-21

元氣もりもり教室(介護予防教室)「口腔機能向上プログラム」
時 ①1月10日(火)午後1時30分
②1月21日(土)午後1時30分
場 ①東部エリアコミュニティセンター2階会議室1・2
②つどいの場ヴィオラ

音楽で心と身体をお元気に!
時 1月18日(水)午後1時30分
場 東部エリアコミュニティセンター2階会議室1・2

講 大阪大学・摂南大学非常勤講師 橋本孝成氏
定 各回先着45人(新型コロナウイルスの感染状況で24人に変更あり)
申 当日受け付け
問 守口市文化財研究会
TEL 090・7750・8440
(事業部長・橋本)

内 「天枝村中村家文書の世界」
時 ①2月3日(金)午前10時～、②2月17日(金)午後2時～、③3月3日(金)午前10時～(90分程度)
場 中部エリアコミュニティセンター第1・第2会議室
対 一般

もりもりちびっ子

就学前の子どもたちの写真を募集!!
申・問 魅力創造発信課
TEL 06-6992-1353



まつだ さくや
松田 朔弥くん
令和3年7月9日生まれ
「ずっと笑顔でいてね!
楽しく過ごそうね。」



はら りいな
原 莉衣凧ちゃん
令和3年1月30日生まれ
「生まれてきてくれて
ありがとう
毎日可愛い我が家のアイドル!」



いながき そら
稲垣 空来ちゃん
令和3年9月14日生まれ
「我が家のアイドルそら
ちゃん、いつも癒しをあり
がとう!」



いわたに あいと
岩谷 空弦くん
令和3年5月4日生まれ
「生まれてきてくれて
ありがとう♡」



たかお かなめ
高尾 要くん
令和2年11月24日生まれ
「3きょうだいの末っ子。
ピンク色が大好きな我が家
のアイドル♪」



おおえ れいは
大江 麗生ちゃん
令和3年6月11日生まれ
「これからもスクスク
元気に育ってね!」



にしむら たくみ
西村 拓海くん
令和3年8月11日生まれ
「元気に育ってね!
どんな子になるのかな?」



かながわ みなと
金川 湊仁くん
令和3年9月27日生まれ
「毎日癒しをありがと
う!
元気いっぱい育ってね!」



はまざき かおる
濱崎 芳くん
令和2年10月13日生まれ
「やんちゃ坊主の芳くん
☆お姉ちゃんと仲良く大き
く育ってね!」



ありよし さや
有吉 清くん
令和3年9月11日生まれ
「寅年に生まれた私たち
の天使♪」



謎解きイベント大好評開催中!

開催期間 2月28日(火)まで

詳細などは、以下の二次元コードから確認してください。
参加に必要な謎解きキットなどもこちらからダウンロードできます。



皆さんの参加、お待ちしております!



広報誌アンケート&プレゼント

広報誌に関するアンケートに答えると、抽選で3人にプレゼントが当たります。

今月のプレゼント

ホテルアゴラ大阪守口
3種の彩りパウンドケーキ 3本1セット
(マロン/オレンジ/ショコラ) (¥3,240相当)

ホテルアゴラ大阪守口の1階にある「ベーカリー&カフェファゴット」。パティシエがホテル内のキッチンで、食感にこだわって作る丁寧さがうりのハンドメイドのパウンドケーキはいかがですか?
提供 ホテルアゴラ大阪守口



こちらの商品は、ふるさと納税の返礼品となっています。市外の親せき・お友達に守口市のふるさと納税をおすすめしてね! 素敵な商品がいっぱいあるよ!
参加事業者も募集中!!



アンケート

- Q1. 1月号で良かった内容や写真を教えてください。
- Q2. 今後取り上げてほしい内容や人・団体・企画を教えてください。
- Q3. 広報に関するご意見・ご感想をお聞かせください。

応募方法(オンライン申請または、はがき)

- ▽オンライン申請から新規登録をし、再度二次元コードを読み込む→
- ▽はがきに氏名(ふりがな)・住所・年齢・電話番号・アンケートの回答を記入し、〒570-8666 守口市京阪本通2-5-5 守口市役所 魅力創造発信課「広報1月号」係 へ送付



締め切り 1月20日(金)必着

- 注 当選者の発表は、引換券の発送をもってかえさせていただきます。引換券を指定の場所に持参し、プレゼントと交換してください。
- ▽応募は1人1通までとします。
- ▽いただいた意見は、今後の広報誌づくりの参考とさせていただきます。他、広報誌面に掲載する場合があります。

問 魅力創造発信課 TEL 06-6992-1353

TEL 06-6992-1353

問 魅力創造発信課

1月号の広報誌アンケート&プレゼントもたくさんのお応募をお待ちしています。

▼写真が盛りだくさんで紙面に興味をわくという声や、子育て情報をもっと載せてほしいとの声があったよ!

1月号の広報誌アンケート&プレゼントもたくさんのお応募をお待ちしています。

▼守口市で新たにオープンしたお店情報、守口市のおすすめ絶景ポイントなどを取り上げてほしいとの声があったよ!

3 広報に関するご意見・ご感想をお聞かせください。

2 今後取り上げてほしい内容や人・団体・企画を教えてください。

1 11月号で良かった内容や写真

▼光かがやく冬のクラシックコンサートについての記事が良かったという声が多かったよ! 12月に議場とロビーでクラシックのコンサートが行われたんだ♪とっても盛り上がったんだよ!

11月号で良かった内容や写真

光かがやく冬のクラシックコンサートについての記事が良かったという声が多かったよ! 12月に議場とロビーでクラシックのコンサートが行われたんだ♪とっても盛り上がったんだよ!

11月号で良かった内容や写真

光かがやく冬のクラシックコンサートについての記事が良かったという声が多かったよ! 12月に議場とロビーでクラシックのコンサートが行われたんだ♪とっても盛り上がったんだよ!

11月号で良かった内容や写真

光かがやく冬のクラシックコンサートについての記事が良かったという声が多かったよ! 12月に議場とロビーでクラシックのコンサートが行われたんだ♪とっても盛り上がったんだよ!

79通の応募がありました。ありがとうございました。いただいた意見の中からもり吉が気に入ったものを紹介します。

もり吉がお答え!
広報もりぐち
11月号
アンケートより



遊びに来てね

各施設に直接電話
遊びの内容・時間などは各施設へ問い合わせください。

場所(市立)	内容	とき(1月)	対象	定員	申込(1月)	電話番号(06)
あおぞら認定こども園	お正月あそび	12日(木) 9:45~11:15	未就学児と保護者	各先着10組程度	2週間前~前日 9:00~17:00 受付	6992-1674
外島認定こども園	室内あそび	12日(木) 9:45~11:15				6997-0484
にじいろ認定こども園	お正月あそび 室内あそび	10日(火) 9:45~11:15 27日(金) 9:45~11:15				6909-1122
場所(私立)	内容	とき(1月)	対象	定員	申込(1月)	電話番号(06)
認定こども園 らいごうじ学園	麒麟田村裕さんの親子ボールあそび会 園庭開放	14日(土) ① 14:00~14:45 ② 14:45~15:30	① 6カ月~2歳児と保護者 ② 3歳児~5歳児と保護者	各先着20組	10日(火) 17:00まで	6902-3173 6902-3170
認定こども園 堀らいごうじ学園	麒麟田村裕さんの親子ボールあそび会 園庭開放	21日(土) ① 14:00~14:45 ② 14:45~15:30	① 6カ月~2歳児と保護者 ② 3歳児~5歳児と保護者	各先着20組	17日(火) 17:00まで	6902-1160
ひかり保育園	食育相談・製作遊び ※親子で出来る簡単な製作です。	18日(水) 10:00~11:00	6カ月~2歳の子と保護者	先着5組	開催日前日まで 9:00~12:00	6909-3344
大阪国際 大和田幼稚園	体操教室	17日(火) 10:00~11:00	未就学児と保護者	先着20組	10日(火)~13日(金)	6902-5931
高瀬ひまわり こども園	サンキッズあそび広場	11日・25日(水)・31日(火) 10:00~11:00	未就学児と保護者	各先着5~10組程度	5日(木) 13:00~	6996-0301
	園庭開放	5日(木)・16日(月)・26日(木) 10:00~11:00		なし	不要	
守口中央 こども園	子育て講座 骨盤底筋トレーニング基礎編 助産師・岩田塔子氏	20日(金) 10:00~11:00	子育て中のお母さん・おばあちゃん	先着8組	6日(金) 13:00~	6901-0521
	園庭開放	10日・17日・24日・31日(火) ① 9:30~12:00 ② 12:30~15:00	未就学児と保護者	各先着8組	利用前日の13:00~(前日が祝日の場合は前週の金曜日13:00~)	
土居ひまわり こども園 地域子育て 支援センター	思い出の写真をスクラップブックしよう	19日(木) 10:00~11:00	2歳~5歳児までの子と保護者	先着6組	6日(金) 13:30~	6998-9090 Fineひまわり 保育園内
白鳩 チルドレン センター 八雲中	産後ヨガ ~心と体を緩めましょう~ 高野宏恵氏	26日(木) 10:00~11:00	産後で体調の良い人 ※子ども同伴でも可	先着7人	月始めの 開園日 13:00~	6909-0061
	出張保育	①16日(月) 北部コミュニティセンター ②23日(月)八雲南町会館 10:00~11:00	未就学児と保護者	①先着10組 ②先着6組		
	「パピー」であそぼう(園庭開放)	12日・19日(木) 10:00~11:00		各先着8組		
北てらかた 森のこども園	子育て講座 「だっこひもの身体こりほぐし」 新居直樹氏	19日(木) 10:00~11:00	未就学児と保護者	各先着6組	5日(木)~13:00~17:00	6998-7424
	親子あそび教室 お正月あそび(2歳~3歳対象)	13日(金) 10:00~11:00	未就学児と保護者			
	親子あそび教室 ハイハイサーキットあそび	23日(月) 10:00~11:00				
守口東幼稚園 まこと保育園	園庭開放・図書ホール開放	13日(金) 10:00~11:00	未就学児と保護者	先着20組	前日17:00まで	6996-8787
あい保育園 浜町	親子ふれあい遊び・ママとタッチコミュニケーション 日野美恵子氏	28日(土) 10:00~10:45	6カ月~10カ月までの子と保護者1人(計2人)	先着5組	開催前日 17:00まで	6991-5100
あい保育園 大日東	あいフレンド(鬼のお面を作ろう!)・試食会	28日(土) 10:30~11:00	未就学児と保護者	先着7組程度	受付中	6995-4380

子育て世代包括支援センター
あえる

場 市役所3階 TEL 06-6992-1033

講座・イベント	とき(1月)	対象(市内在住者のみ)	定員	申込(0:00~)	場所
0歳の「もりランド」※	4日・11日・18日・25日(水) ① 9:30~10:30 ② 11:00~12:00	0歳の子と保護者	各先着5組	受付中	もりランド
「赤ちゃんのいる生活ってどんな感じ?」 ~先輩ママ・パパのお話を聞いてみよう~	11日・25日(水) 11:00~12:00	初めてママ・パパになる人(妊娠7~8カ月ごろ)	各先着3組		
子育て講座「0歳の育ちとあそび」 ~赤ちゃんといっしょに~	6日・13日(金) 9:30~11:00	0歳の子と保護者	各先着5組		
パパと「もりランド」~1歳限定~	14日(土) ① 9:30~10:30 ② 11:00~12:00	1歳の子とパパ	各先着5組		
1歳の「もりランド」	20日(金) ① 9:30~10:30 ② 11:00~12:00	1歳の子と保護者	各先着5組	6日(金)~	
子育て講座「1歳の育ちとあそび」~元気にあそぼう~	27日(金) 9:30~10:30	1歳の子と保護者	先着5組	13日(金)~	
ふたごちゃん・みつごちゃんの「もりランド」	27日(金) 11:00~12:00	ふたごちゃん・みつごちゃん と保護者	先着5組	13日(金)~	
絵本の日	16日(月)・25日(水)	未就学児と保護者			※「もりランド」利用の各時間帯の最後に(10分程度)絵本の読み聞かせをします。
講座・イベント	とき(2月)	対象(市内在住者のみ)	定員	申込(0:00から)	場所
0歳の「もりランド」※	1日・8日・15日・22日(水) ① 9:30~10:30 ② 11:00~12:00	0歳の子と保護者	各先着5組	1月18日(水)~	もりランド
「赤ちゃんのいる生活ってどんな感じ?」 ~先輩ママ・パパのお話を聞いてみよう~	8日・22日(水) 11:00~12:00	初めてママ・パパになる人(妊娠7~8カ月ごろ)	各先着3組	1月25日(水)~	
子育て講座「0歳の育ちとあそび」 ~赤ちゃんといっしょに~	3日・10日(金) 9:30~11:00	0歳の子と保護者	各先着5組	1月20日(金)~	
1歳の「もりランド」	17日(金) ① 9:30~10:30 ② 11:00~12:00	1歳の子と保護者	各先着5組	2月3日(金)~	

※1月11日・25日、2月8日・22日は、初めてママ・パパになる人たちが「もりランド」に来ます。皆さんの話を聞かせてくださいね。
講座・イベントについては、オンライン申し込み(申請できる手続き一覧)の「個人向け手続き」から



児童センター

場 金田町1-4-1 TEL 06-6902-1006

講座・イベント	とき(1月)	対象(市内在住者のみ)	定員	申込(10:00~)
モリグチおもちゃ病院	7日(土) 13:00~16:00	どなたでも		不要
発育計測~大きくなったかなあ~	10日(火) 10:30~15:00	未就学児と保護者	なし	不要
絵本の時間	16日(月)10:30~(15分程度) 17日(火) 10:30~11:20	未就学児と保護者 開催当日6カ月までの子と保護者		
なかよしキッズ 「ふれあいあそびと手づくりおもちゃ」	18日(水) 10:30~11:20 19日(木) 10:30~11:20	開催当日7カ月~11カ月の子と保護者 開催当日1歳の子と保護者	各先着10組	1月4日(水)~
絵本の時間~大阪信愛学院大学の学生さん~ モリグチおもちゃ病院	21日(土)10:30~(30分程度) 21日(土) 13:00~16:00	未就学児と保護者 どなたでも	なし	不要
子育て講座「2歳・3歳の育ちと絵本」 ~豊かな言葉とところを育む絵本の選び方~ 福島忍氏(保健師)	24日(火) 10:30~11:30	開催当日2歳以上の未就学児の保護者	先着8人 4人(開催当日3歳までの未就学児、0歳は同室受講)	1月10日(火)~
絵本の時間 ~絵本の読み手サークル「わくわく」さん~	26日(木) 10:30~(20分程度)	未就学児と保護者	先着8組	1月12日(木)~
わくわくタイム	28日(土) 13:30~(30分程度) 14:30~(30分程度)	小学生	各先着10組	1月14日(土)~
講座・イベント	とき(2月)	対象(市内在住者のみ)	定員	申込(10:00~)
絵本の時間	1日(水) 10:30~(15分程度)	未就学児と保護者	なし	不要
にこにこタイム 「エプロンシアターやパネルシアターなど」	8日(水) 10:30~(15分程度)	未就学児と保護者	先着10組	1月25日(水)~
なかよしキッズ 「ふれあいあそびとリズムあそび」	15日(水) 10:30~11:20	開催当日6カ月までの子と保護者	各先着10組	2月1日(水)~
	16日(木) 10:30~11:20	開催当日7カ月~11カ月までの子と保護者		
	17日(金) 10:30~11:20	開催当日1歳の子と保護者		

地域子育て支援拠点のひろば

地域子育て支援拠点は、子育て中の親子の交流の場所であり、子どもが自由に遊べる場所です。また、子育てに関する相談や情報提供なども行っていますので、ぜひ遊びに来てください。

場所	開放日時	対象	定員	申込	電話番号(06)
市役所3階 子育て世代包括支援センター 「もりランド」	月~土 ① 9:30~10:30 ② 11:00~12:00 ③ 13:00~14:00 ④ 14:30~15:30 ⑤ 16:00~17:00	未就学児と保護者	各先着5組	利用前日(0:00~23:59) オンラインにて 当日申し込みは電話 で問い合わせください。	6992-1033
児童センター★	月~土 10:00~17:00	未就学児と保護者	なし	不要	6902-1006
守口中央こども園	平日 ① 9:30~12:00 ② 12:30~15:00	未就学児と保護者	各先着3組	利用前日の13:00~	6901-0521
土居ひまわりこども園 地域子育て支援センター	平日 10:00~15:00	未就学児と保護者	先着5組	園のホームページにて	6998-9090 Fineひまわり 保育園内
白鳩チルドレンセンター八雲中	平日 10:00~15:00	未就学児と保護者	先着3組	月始めの開園日13:00~	6909-0061
にしき認定こども園	平日 10:30~15:30	未就学児と保護者	先着5組	平日10:00~17:00	6997-4008
第2乗寺学園	平日 ① 9:00~12:00 ② 13:00~16:00	未就学児と保護者	各先着10組程度	不要	6901-2411
北てらかた森のこども園	平日 9:00~15:00	未就学児と保護者	先着5組	利用前日まで	6998-7424

★児童センターは小学生も利用する施設です。

もいもいちびっ子

就学前の子どもたちの写真を募集!!

申・問 魅力創造発信課
TEL 06-6992-1353

ふくだ ともかず
福田 智一くん

令和3年7月9日生まれ
「ともちゃんは
パパとママの宝物。
いっぱい遊んで
大きくなろうね!」



ながお こはな
長尾 心花ちゃん

令和2年12月15日生まれ
「心花の笑顔が皆の心に
花を咲かせてくれます。
パパとママの宝物♪」





イベント

バリアフリー上映会 「武士の家計簿」

図書館でバリアフリー映画の上映会を行います。
バリアフリー映画とは「音声ガイド」や「日本語字幕」を付けた映画作品です。これらは視覚や聴覚にハンディキャップがある人も楽しめます。また、音声での解説や字幕があることで、年配の人や日本語に不慣れな外国人にも好評を得ています。ハンディキャップのある人もない人もぜひ一緒に映画を楽しみましょう。

- 時 1月15日(日) 13:30~16:00
- 場 4階円形ホール
- 定 先着50人
- 申 1月5日(木) 9:00より3階カウンターまたは電話にて受け付け
- 備 協力:住友商事



陶芸ラボ「干支の置物 卯をつくらう」

新年の干支をつくる陶芸体験ワークショップを開催します。
粘土は「はかり」を使い、マニュアルどおりにパーツを貼り付け、うさぎを作りながら、陶芸の特徴を学び、簡単で楽しい土遊びです。

- 時 1月29日(日) ①10:00~12:00 ②13:30~15:30
- 場 3階会議室1・2
- 対 小学生(保護者1人同伴必須。小学1.2.3年生は保護者の手伝い要)
- 講 村上—陶氏(守口市八雲に八番窯を構え、守口市美術展では守口市長賞受賞)

- ¥ 1,500円(材料費込)
- 定 各回先着10人(事前申し込み制)
- 申 1月5日(木) 9:00~電話にて受け付け
- 問 市立図書館 生涯学習フロア



ランチタイムコンサート

守口市他関西を中心に、活動されている今井佑香さんによるサクソフォンの演奏を、ぜひ図書館でお楽しみください。

- 時 1月21日(土) 13:00~13:40
- 場 1階交流スペース(ロビー)
- 演 今井佑香氏

曲 パラード/A.リード、映画《ひまわり》より愛のテーマ、Hey Jude 他

- 備 曲目は変更する場合あり
- 問 市立図書館 生涯学習フロア



育みファミリーコンサート

子育てファミリー、プレママ、パパ。そして、すべてのファミリーのためのコンサートを開催します。

- 時 2月4日(土) 14:00~15:00
- 場 4階多目的ホール
- 演 大久保和慧氏(ピアノ)

齊藤尚男氏(ベース)

- ¥ 中学生以下500円、3歳以上小学生以下300円、2歳以下は無料
- ※自由席

- 定 先着120人
- 申 1月4日(水) 10:00より窓口、電話にて受け付け。
- 備 0歳から参加可。当日12:30よりペットボトルで作るマカスの工作教室を開催。詳しくはホームページ情報を確認してください。
- 問 市立図書館 生涯学習フロア



初めて触る!スマートフォン体験講座

「これからスマホを使ってみようかなという人」「スマホに興味はあるがちょっと試してみたいという人」向けに、スマホの持ちかた~画面操作~スマホの操作などをスマホを使って楽しく体験できます。

- 時 2月9日(木) 10:00~12:00
- 場 3階会議室1・2
- 講 スマホアドバイザー(ソフトバンク株式会社)

- 定 先着20人(事前申し込み制)
- 備 一人一台スマートフォンを貸し出し
- 申 1月6日(金) 10:00より電話にて受け付け

- 注 開催10日前の時点で申し込み状況が10人未満の場合は中止
- 問 市立図書館 生涯学習フロア



1月のおはなし会

- 7日(土) 14:00~ 守口えほんの会
- 14日(土) 14:00~ くすの木 絵本
- 20日(金) 11:00~ 絵本の読み手サークル わくわく
- 21日(土) 14:00~ 朗読ボランティアサークル こまどり

場 おはなしのへや

Call for Artists 2023

4月、6月ロビーコンサート出演者募集!!

ロビーコンサートの出演者2枠を募集します。音楽の力で図書館を盛り上げてくれる人の応募をお待ちしています。

- 時 4月15日、6月17日(土) 17:00~17:50
- 詳しくはホームページのイベント情報を確認してください。
- 問 市立図書館 生涯学習フロア



新刊案内

児童書

「国際会議の大事典」
鈴木 一人/監修 富田 麻理/監修 関 眞興/監修 くもん出版

「考えたことなかった」
魚住 直子/著 西村 ツチカ/絵 偕成社

「くまの子ウーフのたからもの」
神沢 利子/作 広瀬 弦/絵 ポプラ社

「わらってよピッコ」
ルイス・スロポドキン/さく こみや ゆう/やく 福音館書店

「へいおまち!」
彦坂 有紀/作 もりと いずみ/作 講談社

一般書

「水族館のアシカはいくらで買える?」
野崎 敏彦/著 合同フォレスト

「身の回りにあるノーベル賞がよくわかる本」
かきもち/著 翔泳社

「[北欧デザイン]の考え方」
渡部 千春/著 誠文堂新光社

「小説家の一日」
井上 荒野/著 文藝春秋

「世界の望む静謐」
倉知 淳/著 東京創元社

おすすめ図書

「はじめての行事えほん」
小川 直之/監修
竹永 絵里/絵
パイインターナショナル

お正月になぜ鏡餅を飾るの? おせちにはどんな意味が込められているの?

暮らしの中で受け継がれてきた日本の年中行事を、かわいイラストでわかりやすく解説。自分の家や地域との違いを比べるなど、さまざまな楽しみ方ができる一冊。



「お雑煮マニアックス」
粕谷 浩子/著
プレジデント社

日本全国の代表的なご当地雑煮を、写真や作り方とともに紹介。バラエティに富んだ各地のお雑煮には、その地域ならではの歴史や文化が反映された物語があるので。みんなちがってみんないい。お正月のおもちが余っていたら、この本を参考に、ぜひ新しいお雑煮に挑戦してみてください。



電子図書館

「電子図書館」なら、いつでもどこでも24時間利用可能!
(*メンテナンス時を除く)

「もりぐち電子図書館」は、図書館の休館日や閉館時間でも、電子書籍が利用できるサービスです。小説や絵本、料理本など、気軽に利用してください。

<https://web.d-library.jp/moriguchi/>

もりぐち電子図書館はこちら→



・おすすめ電子書籍
「100万回生きたねこ」
叢書名: 佐野洋子の絵本 1
著者: 佐野 洋子 作・絵
出版者: 講談社



100万回生きたとらねこ。白く、美しいねこと出会って……。大人になってじっくりと読み返してほしい、長く愛されている絵本です。

1月の本の展示

一般書

「こころのセルフケア」
「芥川賞・直木賞」
「スキルアップ!」

ヤングアダルト YA

「もっと知りたい社会のこと」

児童書

「お正月」
「ことしのえとは? うさぎの本」

資料整理期間の休館のお知らせ

1月24日(火)~2月7日(火)
※貸室のフロアは開館(火曜日は休館)。
※1月11日(水)~23日(月)の貸し出しは貸出期間を14日間延長します。

11/15 人権の花運動

金田小学校で人権の花運動が取り组まれました。人権擁護委員の松本茂委員が、1年生の児童に人権の大切さなどをDVDを使用して説明しました。その後、児童の皆さんとともにチューリップの球根を植えました。



9/27 大阪府総合体育大会優勝
守口市バレーボール連盟

守口市バレーボール連盟は令和4年9月4日に吹田市立目依市民体育館にて開催された第76回大阪府総合体育大会バレーボール一般男子の部に出場し、みごと優勝されましたので、その報告に市役所に訪れました。西端市長は「今後も頑張ってください」と激励しました。



11/17~20 第66回守口市美術展覧会 開催

市・市教育委員会・市総合美術協会共催の第66回守口市美術展覧会が開催されました。市内外から出品された多くの作品の中から、日本画・洋画部門、彫刻・工芸部門、書道部門、写真部門の4部門に分かれ審査を行い、入選した作品および、審査員などの招待作品(全200点)が展示されました。開催期間中、約1,147人が会場に訪れ、最終日には表彰式が行われました。



10/7 U-21空手道選手権世界大会出場

あかそ べみずき 赤曾部瑞樹さん(東郷通在住・近畿大学生)は、令和4年4月15日に開催され、2022年ジュニア強化選手選考会兼第20回アジアカデット、ジュニア&アンダー21空手道選手権大会にて選考され、トルコ・コンヤ市のカラタイコングレスアンドスポーツセンターにて開催される第21回世界ジュニア&カデット、U-21空手道選手権大会に出場されます。その報告に市役所に訪れました。西端市長は「世界大会でも頑張ってください」と激励しました。

11月の咲いた(最多) いいね! Instagram アカウント moriguchi_smile

守口市にあるさまざまなスマイル(景色、人、モノなど)をハッシュタグもリスマイル(#もリスマイル)を付けて投稿してね。その中から、市の公式アカウントで使用させていただくこともあります。

#JCOM北河内 #JCOMチャンネル #長々と散歩北河内 #大枝公園

あ と が き

新年あけましておめでとうございます。自主防災組織と消防団の人に話を伺いながら、改めて、地域の皆さんの助け合いがまちの安全安心につながっているのだと感じました。1月17日は阪神・淡路大震災の日にちなみ「防災とボランティアの日」とされています。この日に合わせて、家庭でも備蓄品や避難経路などを改めて確認しておくで安心ですね。守口市の安全安心なまちづくりに貢献できるよう、今年も頑張りたいと思います! 危機管理室 藤谷

11/1 バドミントン競技優勝 大阪府スポーツ少年大会

みねさくたろう 三根朔太郎さん(第一中学校3年生) いばらぎかいと 茨木海翔さん(守口小学校4年生)は、ともに令和4年10月2日に高石市立総合体育館にて開催された、第60回大阪府スポーツ少年大会バドミントン競技にて、三根さんは少年男子の部、茨木さんは幼年男子(3・4年)の部で、ともにみごと優勝されましたのでその報告に市役所を訪れました。当日は、三根さんのみの訪問となりましたが、西端市長は「2人の今後の活躍を期待しています」と激励しました。



遺品整理 生前整理 私たちにお任せください!

経験豊かなプロの手でスピーディに、丁寧に対応いたします!

【対応エリア】大阪・奈良 女性スタッフ 在籍

お見積り 無料 遺品整理士 在籍

ネクストサポート ☎ 0120-511-880

〒571-0029 大阪府門真市打越町9-3 http://www.n-support.com/ FAX.072-819-0070 営業時間/9:00~20:00 定休日/不定休 古物商許可番号 第622300155969号 遺品整理士認定番号 第IS06624号

家族葬 40万円 440,000円(税込)

御家族様 貸し切り

市町村の定める火葬料金 ご家族様 30名まで

火葬場の空きが無い場合又は当会館が使用不可の場合 安置料金等当社負担

会員制度なし 互助制度なし

終活応援 フローラルホール門真 大阪府門真市島頭4-10-13 ☎ 0120-0983-68



9/13・20・28 親まなびリーダー養成講座 開催(全3回)

府の職員と親学びの会ホッとスマイルの皆さんが講師となり、親子の関わり方や子育ての悩みについて学びました。親学びの講座などに興味がある人は、生涯学習・スポーツ振興課まで連絡してください。

問生涯学習・スポーツ振興課 TEL 06-6995-3158

広告のお問い合わせは、株式会社ジチタイアド(TEL 092-716-1401)へ。広告内容に関する一切の責任は広告主へ帰属します。



発行/守口市企画財政部魅力創造発信課
 〒570-8666 大阪府守口市京阪本通2-5-5
 TEL 06-6992-1221(代表) FAX 06-6994-1691

人 □ □ 142,038人(男68,898人 女73,140人)
 世帯数……73,564世帯 面積……12.71km²(R4.12.1現在)
<https://www.city.moriguchi.osaka.jp/>

読みやすくて
 インタラクティブな
 ニュースレターを
 使用

<広告>

2023年 新春 オンライン 大見学会!

認定こども園 6ヶ月~5才児

今年で創立 **55年**

卒園児 杉浦 太陽さんと 麒麟 田村 裕さんが 実際に園を紹介! ←詳しくは二次元コードにアクセスしてみてください!

らいこうじ学園

守口市佐太中町6-53-12
☎06-6902-3170

読み取り
アクセス!

梶らいこうじ学園

守口市梶町2-21-10
☎06-6902-1160

読み取り
アクセス!

駐車場有 園児送迎用バス有 保育所枠入園受付中

<広告>

家のことならなんでも お任せください!

自社設計のオリジナル物件です!!お客様の
ご要望に一つひとつ丁寧にお応えし、
お客様の夢を形にした「他にはない」
物件を提供しています。

7つのお約束

- ① お客様のご予算に合わせた 満足のいく柔軟で幅の広いご提案
- ② お客様のご期待に応えた 充実の設備
- ③ 安心対応の自社設計で コストも抑えます
- ④ 内観・外観バースも こだわりの社内制作
- ⑤ 上質の 特別仕様キッチン
- ⑥ 「オンリーワンの家づくり」 をモットーに努力いたします。
- ⑦ 地域密着による独自の情報力 だから物件検索に自信があります。

お問い合わせはこちら **0120-04-1118**

アーキホーム株式会社 大阪府大東市谷川2丁目8番50号
 mail▶info@archihome.co.jp http://www.archihome.co.jp/ アーキホーム 検索
 ☎072-889-1114 《営業時間9:00~19:00》

アーキライフ株式会社 大阪府大東市谷川2丁目8番50号
 mail▶info@archilife.osaka.jp http://archilife.osaka.jp/ アーキライフ 検索
 ☎072-874-2525 《営業時間9:00~19:00》

大阪府知事(3)第55578号/大阪府知事(2)第58878号/(社)大阪府宅地建物取引業協会正会員(社)全国宅地建物取引業保証協会会員

<広告>

つまり・水もれ・水のトラブルすぐに解決!

蛇口の水漏れ

1,800円より

トイレの水漏れ

1,800円より

排水のつまり

2,800円より

水回りのトラブル全般に対応しています。まずはお電話ください!

水道局指定工事店 水道サービス守口

0120-80-2323

携帯OK

7:00~19:00
土・日・祝も営業中

TOTO INAX
取扱店

https://moriguchi.hokusetsu-suido.com <運営> 株式会社アイズ

<広告>

1/22 (日) 健康アップ大作戦 / 病気を知って健康になろう ~糖尿病~

14:00~

場所：守口文化センター(エナジーホール)

- ・岩田 稔氏 特別講演!
- ・「夢を語ろう」1型糖尿病でも世界一!
- ・1型? 2型? 糖尿病に種類があるって知ってますか?
- ・病院との上手な付き合い方~かかりつけ医を持ちましょう~
- ・岩田さんに質問 ・岩田さんと松下記念病院糖尿病チーム対談

詳細はHPから

松下記念病院

市民公開講座

特別講演
元阪神タイガース
岩田 稔氏

公式LINEでお申し込み

大阪府 がん診療拠点病院 **松下記念病院** 電話 **06-6992-1231** (代表)

参加無料
要予約

広告のお問い合わせは、株式会社ジチタイアド(TEL092-716-1401)へ。広告内容に関する一切の責任は広告主へ帰属します。