

Moriguchi

まちの行政情報誌 Vol.1476

広報もりぐち

2019

9

もり吉ひるば



もりドラ

もり吉を応援してね
ゆるキャラグランプリ2019





守口市シンボルキャラクター「もり吉」が守口市花火大会で登場してから3年が経ちました。これまでさまざまなイベントなどに出演し、可愛らしい姿や動き、仕草でたくさんの人々に知られてきました。今では市内・市外の多くのイベントで子どもから大人まで大人気です。

そんなもり吉をもっとたくさんの人に知ってもらい、もっと愛されるキャラクターになるために、もり吉の活動を紹介します。

未来の守口を考える

もりぐちヤングミーティング

MY・MTG参加者募集

カフェにいるようなリラックスした雰囲気の中、参加者の皆さんで気軽に自由に意見を出し合います。過去には、「もりぐちのええところ」、「未来のもりぐちをこうしたい!」を大きなテーマとして、具体的に「守口市をPRするキャッチフレーズ」、「もし、オリジナルトートバッグをつくるなら」、「守口市のPR動画を作成するなら」をテーマにブレインストーミング形式で行いました。若者ならではの自由なアイデアを出し合うことで、新たな発想・手法を導き出し、今後の守口の魅力発信の参考にします。

気軽に参加してください。

- 時 10月12日(土) 13:00~16:00
- 場 市役所別館 1階
- 対 15~39歳の守口市の未来に関わってみたい人
- 定 先着30人
- 申 氏名、年齢、所属、携帯電話番号を記入の上、メールまたはファクス
- ☑ Mori_kouhou@city-moriguchi-osaka.jp
- 備 市ホームページにも詳細を掲載しています。
- 問 広報広聴課
- TEL 06-6992-1353 FAX 06-6992-1272



今月号の表紙



今回のもりドラは市民モデルのNaoさんにゆるキャラグランプリ2019にエントリーしたもり吉のPRを協力してもらいました。イオンモール大日2階にあるフードコート「モリ×キッチン」の「もり吉ひろば」でもり吉との2ショット。

目次 広報もりぐち9月号 Vol.1476

- 2 もりぐちヤングミーティング参加者募集
- 3 もりドラ~もり吉散歩録~
- 8 コミュニティバス「愛のみのり号」
- 9 ごみ処理手数料などの変更
- 10 人事行政の運営などの状況
- 12 入園(所)申し込みは期間内に
- 14 令和2年度市立学校使用教科書
- 15 9月は高齢者保健福祉月間 他
- 16 守口市市民まつり 他
- 17 日本南画院大作展・こども水墨画教室 他
- 18 Topics 市の情報
守口市長選挙報告 他
- 19 Information お知らせ/講座・講習/募集/健康
パブリックコメント実施結果の公表 他
- 30 Children corner 子育て・子育て
講座/イベント/もりもりちびっ子
- 32 Navigation 施設案内・掲示板
東部エリアコミュニティセンター 他
- 38 Photo news まちの出来事
全国の舞台へ 他
- 40 いい夫婦フェスタ 2019



もり吉

散歩録



もり吉の2019年の活動をイベントや施設とともに紹介します。

1月

年賀状が届いたよ。ありがとう！



もり吉も首に巻いている守口大根の長さコンクールに参加しました。なんと2メートル越えの守口大根が出品されました。

長すぎてビックリ！



6月

くすのきフォトロゲイニングinもりかどの参加者の応援に駆け付けました。フォトロゲイニングは得点が設定されたチェックポイントを巡り、合計得点を競うスポーツです。今回は守口・門真市を中心に開催され、総勢251人の参加者で盛り上がりました。当日は、沖繩、愛知・静岡などの遠方からの参加も。守口・門真市の魅力を多くの人々が体感でき、守口を知ってもらいきっかけになりました。

魅力発見巡り楽しそう！



近年多発している高齢者を対象とした特殊詐欺の被害防止の啓発活動にも、もり吉が一役買いました。



関広報広聴課
TEL 06・6992・1353

2月

大阪国際大学・大阪国際大学短期大学部守口キャンパスで開催された防災フェスタ2019に大阪府広報担当副知事のもずやんと共演しました。もずやんとも仲良しです。



3月

大枝公園オープニングフェスタ2019で子どもたちと触れ合い、もり吉プロフィールカードを初めて配布しました。これからも、もり吉が出演するイベントなどで配布します。全16種類あるので集めてみてください。



4月

毎年恒例のもりぐち桜まつりの舞台に登場しました。今年はこちらの時期と重なり、例年よりも多くの人でにぎわいました。



令和を迎える直前に結婚されたカッブルのお祝いに駆け付けました。



5月

「令和」の時代の幕開けをもり吉も喜びました。



5月はイベントが多く、もり吉が大活躍でした。

交通安全の啓発のお手伝いに始まり、こどもまつりでは消防署のキャラクターレンドライオンと消防の車に乗って登場し、子どもと触れ合い、さつき祭りでは美しく咲く市の花さつきを観賞しました。



次は6月へ！



ガンバ大阪のホームタウン応援デーに参加しました。ガンバボーイと守口・枚方・交野・四條畷市のキャラクターがパナソニックスタジアム吹田で共演、試合前の選手たちと記念撮影やハーフタイムのグラウンドに登場し、会場を盛り上げました。

また、スタジアムの外の守口市PRブースではたくさんの方に守口の魅力を紹介しました。

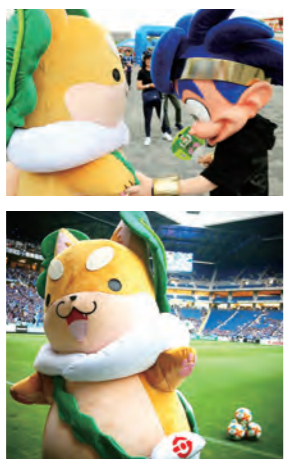

そんなところまで...もり吉くんすごい！



市民モデルのNaoさんと一緒に8月から始まるゆるキャラグランプリ2019に、市民モデルもよく利用するイオンモール大日と、平成30年8月にオープンした東部エリアコミュニティセンターを訪れました。もり吉と初めて会ったNaoさんでしたが、すぐに大好きになり、もり吉プロフィールカードやうわの配布を行いながら、多くの人にもり吉の魅力を伝えました。



もりドラ

～もりぐちで生きる。をドラマチックに・・・～

今回の市民モデルは、市内在住のNaoさん。
生まれも育ちも守口。なのに知らない場所、知らないことがまだまだありそうです。そんな私といっしょに守口の良さをより多くの人に知ってもらいたいと思い、市民モデルに応募。
この取材でもり吉が大好きになったNaoさんが8月から始まっているゆるキャラグランプリ2019で上位を目指すため、一緒にPRしてくれました。

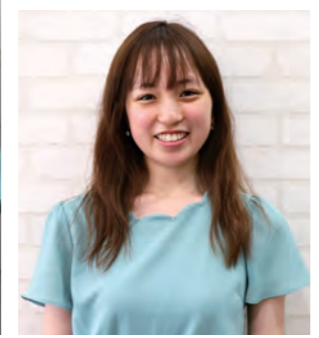

メイク前

市民モデル申し込み方法

申し込みなどの詳しい内容は、市ホームページ(QRコード)をご覧ください。

問 広報広聴課
TEL 06-6992-1353



平成30年11月にイオンモール大日のリニューアルされた時に誕生した2階のフードコート「もり×キッチン」内にあるもり吉ひろばに、もり吉が初登場しました。
もり吉の登場にたくさんの子どもたちが大喜び。一緒に写真撮影をしたり、触れ合ったりしました。
2階連絡通路には、市のお知らせやイベント情報などを掲示しています。
また、東部エリアコミュニティセンターにもり吉が登場すると、センターを利用していた小学生たちが大興奮。ここでも、もり吉は大人気でした。



スタッフの皆さん
メイク担当 富山梨菜さん(写真右から2人目)
ヘアメイク担当 岡翔斗さん(写真左)

協力美容院も募集

市民モデル事業の趣旨に賛同し、市民のメイク・ヘアメイクを無償で提供していただける美容院を募集しています。
市民の皆さんが日常から非日常へと変貌していただくためのきっかけのお手伝いをしていただけませんか。



技術提供：ラブアンドヘア ダイブ 亀田通
お店の詳細はコチラ



Naoさんの感想

今回の取材はもり吉のPR、多くの人の前での撮影ということで緊張しましたが、ヘアをセットしてもらい、きれいにメイクをしてもらえたことで気持ちを切り替えて思い切って取材に臨むことができました。
もり吉は誕生した時から知っていましたが、実際に会うのは初めてでした。イラストで見る以上にかわいくて大好きになりました。そんなもり吉と一緒にPRできたことは、とても貴重な経験で楽しかったです。
これからも、もり吉や守口のいいところを発信していきます。



市民モデルになりませんか

モデルにはスタイリストによるメイク・ヘアメイクを受けていただけます。
いつもと違うアナタに変身して、私たちと一緒に守口の魅力を発見・発信しませんか。
市民モデルには自身のSNSアカウントを使って、取材の様子を発信していただけます。



この日はたくさんの人に出会い、触れ合えたことでもり吉を知ってもらいました。ゆるキャラグランプリ2019上位進出に向けたPR活動は大成功でした。



令和2年4月1日からごみ処理手数料とごみの取り扱いが変わります

問クリーンセンター業務課 TEL06-6991-3840

主な変更点	利用者の主なメリットなど
1 持込みごみについて、一般家庭と事業活動を伴うごみの区別を無くし、料金体系を統一します。	▽料金体制を簡素化しました。
2 粗大ごみの定期収集と持込みごみの取り扱い・料金体系を統一します。	▽粗大ごみの持込み手数料は、定期収集と同額となります。利用者の皆さんには、事前に「粗大ごみ処理券」を購入(300円～1,800円)することで、計量や現金を納付する手間がかからず、利便性が向上します(要予約)。
3 「臨時ごみ」を「多量排出ごみ」に名称を変更します。	▽これまでの粗大ごみの定期収集では、排出の点数を7点までとじていましたが、この上限を廃止することで、定期収集時に排出しやすくなります。
4 多量排出ごみの手数料を、運搬車1台当たり8,000円とします。(2台目以降4,000円/台)	▽収集時に納付書を渡します。利用者の皆さんには、これまでのように計量のために、クリーンセンターを往復する必要がなくなり、待ち時間が短縮されます。 ▽現在の1件当たりの手数料は、平均で9,000円程度です。台数当たり制に変更しても負担にならないよう平均手数料よりも安く設定しています。
5 現在、「粗ごみ」として取り扱っているごみの一部を「燃やすごみ」に区分を変更します。	▽新たに歯ブラシ、メガネ、ボールペンなどを「燃やすごみ」として無料で排出できるようになります。 ▽月8回の「燃やすごみ」の日に排出できるようになり、ごみを一層出しやすくなります。一度の排出は今までどおり2袋(45リットル以下)まででお願いします。

備年度内に「ごみの排出手引き」を全戸配布します。

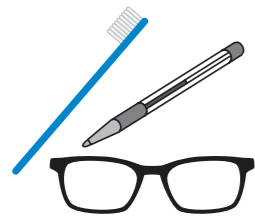

市民の皆さんへのお願い

ごみの減量化・資源化は、環境保護や財政コスト削減の上でとても大切です。市民の皆さんには、本市のごみ処理について引き続きご理解・ご協力をお願いします。



○守口市廃棄物の減量及び処理並びに清掃に関する条例【抜粋】
別表第1 (第15条第1項関係)

(令和2年4月1日から施行されます)

一般廃棄物区分	収集及び運搬区分	取扱区分	単位	手数料
可燃ごみ	定期	定期に排出されるものの収集、運搬及び処分	—	無料
	持込み	持ち込まれたものの処分	10キログラム	90円
粗大ごみ	定期	規則で定めるもの以外のものの収集、運搬及び処分	10キログラム	300円
		規則で定めるものの収集、運搬及び処分	1点	1,800円以内で品目ごとに規則で定める額
粗大ごみ	持込み	規則で定めるもの以外のものであって持ち込まれたものの処分	10キログラム	300円
		規則で定めるものであって持ち込まれたものの処分	1点	1,800円以内で品目ごとに規則で定める額
略				
多量排出ごみ	臨時	臨時に排出されるものの収集、運搬及び処分	運搬車1台目	8,000円
			2台目以降	4,000円

もっと便利に暮らしやすく!!
令和元年10月1日(火)より

運賃無料!
乗車定員9名

コミュニティバス ~「愛のみのり基金」活用事業~
「愛のみのり号」がパワーアップ!
新しく「東部巡回ルート」ができます!

問道路課 TEL06-6992-1693

日ごろから「愛のみのり号」をご利用いただきありがとうございます。
10月1日より、車いす仕様の車両1台を追加し、東部エリアコミュニティセンターを発着地として東部地域を巡回する新規路線を運行します。利用料金は無料です。停留所や時刻表などの詳細については下図をご覧ください。

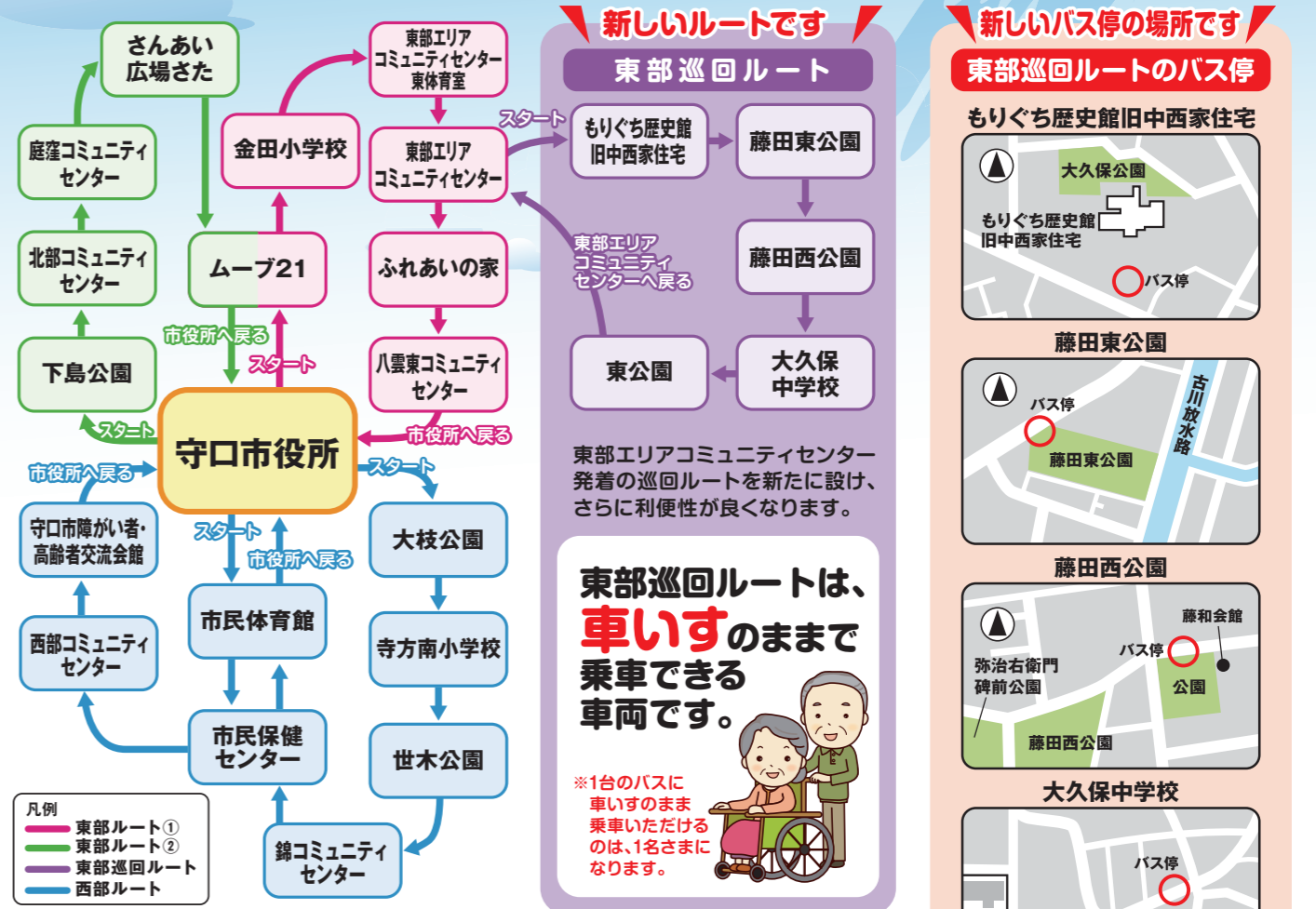

東部巡回ルート (すべて車いす仕様車です)

停留所	1便	2便	3便	4便	5便	6便	7便
東部エリアコミュニティセンター	9:00	10:00	11:00	12:40	13:40	14:40	15:40
もりぐち歴史館 旧中西家住宅	9:04	10:04	11:04	12:44	13:44	14:44	15:44
藤田東公園	9:10	10:10	11:10	12:50	13:50	14:50	15:50
藤田西公園	9:15	10:15	11:15	12:55	13:55	14:55	15:55
大久保中学校	9:26	10:26	11:26	13:06	14:06	15:06	16:06
東公園	9:33	10:33	11:33	13:13	14:13	15:13	16:13
東部エリアコミュニティセンター	9:40	10:40	11:40	13:20	14:20	15:20	16:20

※コミュニティバスの運行時刻は、道路状況や天候等により遅れることがありますので、ご了承ください。

3. 職員の給与との状況

①特別職

区分	報酬		期末手当		
	減額前(円)	減額後(円)	6月期	12月期	計
市長	963,000	749,000	2.125カ月	2.325カ月	4.45カ月
副市長	837,000	744,000			
議長	702,000	—			
副議長	666,000	—			
議員	612,000	—			

③ラスパイレス指数の状況(各年度4月1日現在)

区分	平成29年度	平成30年度
守口市	98.7	99.6
全国市平均	99.1	99.1

備 ラスパイレス指数とは、国家公務員の給与水準を100とした場合の地方公務員の給与水準を示す指数です。

②一般職(平成30年4月1日)

区分	一般行政職	
	平均給料月額	平均年齢
守口市	320,174円	41.5歳

4. 職員の勤務時間やその他勤務条件の状況

①勤務時間の状況

1週間の勤務時間	1日の勤務時間	始業	終業
38:45	7:45	9:00	17:30

備 休憩時間 12:00~12:45

②年次休暇の状況

総付与日数 ^注	総取得日数	対象職員数	平均取得日数	消化率
27931.3日	9284.4日	746人	12.4日	33.2%

注 前年度からの繰越分を含む。

③育児休業等の利用状況

種別	制度の内容	取得者人数
育児休業	3歳に満たない子を養育するために休業をすることができる	31
部分休業	小学校就学前の子を養育するために休業をすることができる	19

5. 職員の分限および懲戒処分等の状況

分限処分	20人	全て病気休職者
懲戒処分	0人	—

備 分限処分…職員がその職責を十分に果たすことができないときに、職員の意思に反する不利益な取り扱いを認めるものであり、公務の能率の維持と適正な行政運営の確保を目的としています。
懲戒処分…一定の義務違反を行った職員に責任を問うための制裁であり、規律と秩序の維持を目的としています。

6. 職員のサービスの状況

職員の営利企業等従事許可の状況	0件
-----------------	----

注 地方公務員法第38条の規定により、任命権者の許可を受けなければ、営利企業などへの従事としてはならないと定められています。

7. 職員の退職管理

退職後の再就職届	0件
----------	----

注 課長級以上の職に就いている職員は、退職後2年間、営利企業以外の法人その他の団体の地位に就いた場合、届出が必要です。

8. 職員の研修の状況

職務の遂行に必要な知識、技能および教養の向上と公務員意識の醸成を図り、全体の奉仕者としてふさわしい職員の養成に努めることを基本方針としています。

研修区分	庁内研修 (人事課主催研修など)	派遣研修 (市町村アカデミーなど)
参加人数	1,172人	335人

10. 市公平委員会からの報告事項

勤務条件に関する措置の状況	該当無し
不利益処分に関する不服申し立て	

人事行政の運営などの状況(平成30年度)

市の人事行政を運営していく上で、より公正で透明性を高めていくために、人事行政の主な内容をお知らせします。

問 人事課 TEL 06-6992-1408

1. 職員の任免および職員数に関する状況

①職員採用の状況

(単位：人)

区分	新規採用	再任用		任期付
		うち短時間		
行政職	12	19	13	28
事務職	12	4	3	7
技術職	—	—	—	—
保育士	—	14	9	—
幼稚園教諭	—	—	—	—
看護師	—	1	1	—
保健師	—	—	—	—
保育教諭	—	—	—	21
合計	12	19	13	28

②退職の状況(平成30年4月1日~平成31年3月31日)(単位：人)

区分	定年退職	その他		
		早期退職	死亡退職	任期満了
正規職員	35	12	1	—
再任用	—	2	—	32
うち短時間	—	2	—	31
任期付	—	4	—	1
合計	35	18	1	33

④部門別職員数の状況(各年度4月1日現在)(単位：人)

	職員数		増減数
	平成29年度	平成30年度	
議会	9	9	0
総務	138	130	▲8
税務	43	45	2
農林水産	2	2	0
商工	6	7	1
土木	50	45	▲5
民生	321	263	▲58
衛生	82	86	4
一般行政計	651	587	▲64
教育	69	56	▲13
水道	45	41	▲4
下水道	32	33	1
その他	32	29	▲3
公営企業等計	109	103	▲6
総合計	829	746	▲83

③補職別職員数の状況(各年度4月1日現在)(単位：人)

区分	平成29年度	平成30年度	増減数
部長級	18	16	▲2
次長級	5	9	4
課長級	53	49	▲4
主幹級	63	64	1
係長級	123	122	▲1
その他	567	486	▲81
合計	829	746	▲83

2. 職員の人事評価の状況

職員の資質向上を目的に、所属長が部下の行動や能力を観察し、必要に応じて指導するとともに、その結果により人事配置や職員の処遇に反映しています。

被評価者の範囲	評価基準日におけるすべての守口市職員(①任期に定めのある他団体等からの派遣職員、②長期の休業等により評価基準日において実勤務日数が90日に満たない職員を除く)		
評価期間および評価基準日	評価期間	平成30年4月1日から平成31年3月31日まで	
	評価基準日	平成31年1月1日	
評価の内容	業績評価	(1)平成30年度市政運営方針に掲げる事業の更なる推進 (2)第五次守口市総合基本計画をはじめとする各種計画や指針等に掲げる事項の具体的な実践(「改訂版」もりぐち改革ビジョン(案)含む) (3)議会答弁における課題懸案事項の解消 (4)事務事業改善 (5)その他の自己目標 (1)~(5)のうち、3項目(課長級以上の職員は5項目)の個人目標を決定し、各目標にウエイトを付し、合計100%になるよう設定する。	
	能力評価	守口市人材育成基本方針で定めている職階別の果たすべき役割、能力に基づいて設定した各評価項目について評価する。	

申し込みについての注意事項

申込期間内で受け付けを行い、入園(所)選考を行いますので、**先着順で入園(所)が決定するものではありません。**
 現在、令和元年度の随時入所を申し込みされ、お待ちいただいている人についても、令和2年度の入園(所)を希望される場合は、新規の入園(所)希望の人と同様に、申込期間に必ず手続きを行っていただく必要があります。
申し込みをされなかった場合、令和2年度の入園(所)は希望されないものとして取り扱いますので、ご注意ください。

受付一覧表

認定区分	施設種別	申込期間	申込および問合せ先	提出書類
①2号・3号 ②2号・3号 ③2号・3号 ④3号	市立認定こども園(保育所部分) 私立認定こども園(保育所部分) 私立保育所 小規模保育事業所 事業所内保育事業所	10月15日(火)～ 25日(金) 9:00～17:30 (日、祝日を除く) 10月19日(土) 10:00～12:00	こども施設課 (※1)	▽子どものための教育・保育給付支給認定申請書兼特定教育・保育施設等利用申込書(令和2年度新規用) ▽就労証明(申告)書 など (※2)
①1号	市立認定こども園(幼稚園部分)	9月30日(月)～ 10月4日(金) 9:00～17:30 (土・日、祝日を除く)		▽子どものための教育・保育給付教育標準時間認定申請書兼特定教育・保育施設等利用申込書(令和2年度新規用) ▽児童の問診表
②1号	私立認定こども園(幼稚園部分)	10月1日(火)～	各私立認定こども園	▽子どものための教育・保育給付教育標準時間認定申請書兼特定教育・保育施設等利用申込書(令和2年度新規用) など ▽他の書類については施設に問い合わせください。
⑤	私立幼稚園			私立幼稚園

※1 申し込み当日は、必ず入園(所)予定の子ども同伴でお越しください。
 ※2 提出書類が全て整わなければ、受け付けできません。詳しくは、市ホームページをご覧ください。
 注 申し込みは事前に施設への問い合わせおよび施設見学が必要です。

①2号・3号市立認定こども園(保育所部分)・②2号・3号私立認定こども園(保育所部分)・③2号・3号私立保育所・④3号小規模保育事業所および事業所内保育事業所の場合(保護者の就労などにより、家庭で保育できない場合)

9月2日(月)	令和2年度入園(所)に係る書類一式配布【※1】
10月15日(火)～25日(金)	1次選考受付期間【※2】
12月下旬	「事業所入園(所)内定通知書」を通知(1次選考)【※3】
令和2年2月上旬	2次選考受付期間【※2・4】
令和2年2月下旬	「事業所入園(所)内定通知書」を通知(2次選考)【※3】 「利用者負担額決定通知書」を通知(1次・2次選考)

【※1】 こども施設課、認定こども園、児童センター、わかかさ・わかすぎ園、各コミュニティセンター、大日サービスコーナーで配布、または市ホームページでダウンロード可
 【※2】 こども施設課で受け付けを行います。
 【※3】 「事業所入園(所)内定通知書」をもって、入園(所)内定となります。内定後、各施設で面談していただき施設との契約をもって、入園(所)決定となります。
 【※4】 2次選考は、施設の空きがない場合実施しません。
 注 上記日付などについては、変更する可能性があります。変更した場合は市ホームページでお知らせします。

①1号 市立認定こども園(幼稚園部分)の場合

9月2日(月)	令和2年度入園に係る書類一式配布【※1】
9月30日(月)～10月4日(金)	受付期間【※2】
10月中旬	「入園許可証」を通知
令和2年2月下旬	「利用者負担額決定通知書」を通知

【※1】 こども施設課、市立認定こども園、児童センター、わかかさ・わかすぎ園、各コミュニティセンター、大日サービスコーナーで配布、または市ホームページでダウンロード可
 【※2】 こども施設課で受け付けを行います。
 注 定員を超える場合は、抽選を行います。 注14ページに続く

入園(所)申し込みは期間内に 令和2年度①市立認定こども園②私立認定こども園③私立保育所④小規模保育事業所・事業所内保育事業所⑤私立幼稚園

問①・②(保育所部分)・③・④に関しては、こども施設課
 TEL06-6992-1637
 ②(幼稚園部分)・⑤に関しては、各私立認定こども園および私立幼稚園に直接問い合わせください。

令和2年4月からの入園(所)を希望する人の申し込みを受け付けます。
 申込期間・申込先・提出書類については各園(所)で異なりますので、次ページの受付一覧表をご覧ください。

施設一覧表

①市立認定こども園					
エリア	No.	名称	所在地	電話番号(06)	対象児童
東部	1	にじいろ認定こども園	藤田町1-57-19	6909-1122	6カ月～5歳児
中部	2	外島認定こども園	外島町2-48	6997-0484	6カ月～5歳児
南部	3	あおぞら認定こども園	寺方元町4-1-8	6992-1674	6カ月～5歳児

②私立認定こども園(保育所部分・幼稚園部分)					
エリア	No.	名称	所在地	電話番号(06)	対象児童
東部	4	一乗寺学園	金田町1-48-18	6901-2400	2カ月～5歳児
	5	大阪国際大和田幼稚園	藤田町6-21-57	6902-5931	6カ月～5歳児
	6	梶らいこうじ学園	梶町2-21-10	6902-1160	6カ月～5歳児
	7	金田幼稚園	金田町2-27-10	6901-8873	6カ月～5歳児
	8	白百合幼稚園	梶町1-55-8	6901-2881	満3～5歳児(※1)
	9	たちばな東こども園	大久保町4-1-20	6901-2763	2カ月～5歳児
	10	ゆずり葉こども園	藤田町4-27-21	6903-8406	2カ月～5歳児
	11	守口中央こども園	佐太中町1-4-18	6901-0521	2カ月～5歳児
	12	らいこうじ学園	佐太中町6-53-12	6902-3170	6カ月～5歳児
	13	白鳩チルドレンセンター八雲中	八雲中町1-22-3	6909-0061	2カ月～5歳児
	中部	14	土居ひまわりこども園	早苗町6-19	6991-2441
15		みゆき西こども園	八雲西町2-27-9	6991-2901	6カ月～5歳児
16		御幸幼稚園・さくらんぼ保育園	桃町2-8 梅町3-2	6991-1822 6993-2570	3歳～5歳児 6カ月～2歳児
17		ひかり保育園	八雲東町2-39-13	6909-3344	6カ月～5歳児
18		早苗幼稚園(※2)	早苗町6-9	6991-2595	1歳～5歳児
19		北てらかた認定こども園	寺方本通1-3-4(※3)	6998-7424	2カ月～5歳児
南部	20	三郷幼稚園	大枝東町2-9	6991-1881	6カ月～5歳児
	21	寺内さくらこども園	寺内町2-9-16	6991-0497	2カ月～5歳児
	22	高瀬ひまわりこども園	馬場町1-7-18	6996-0301	2カ月～5歳児
	23	寺方幼稚園	寺方元町2-2-12	6992-7090	6カ月～5歳児
	24	にしき認定こども園	寺方本通4-4-22	6997-4008	2カ月～5歳児
	25	橋波幼児舎	大宮通1-14-20	6998-5321	2カ月～5歳児
	26	守口東幼稚園 まこと保育園	寺方本通4-3-12	6996-8787	6カ月～5歳児

※1 満3歳とは令和2年4月1日現在において、満年齢が2歳の幼児で翌年の4月を待たずに年度途中に入園する幼児を指します。
 ※2 令和2年4月1日認定こども園に移行予定。
 ※3 園舎建て替えのため、令和元年9月1日時点では、大宮通3-9-39を仮園舎としています。

③私立保育所					
エリア	No.	名称	所在地	電話番号(06)	対象児童
東部	27	オリンピックあおぞら保育園	藤田町5-2-5	6902-2250	6カ月～5歳児
	28	あい保育園大日東	大日東町30-6	6995-4380	6カ月～5歳児
中部	29	あい保育園浜町	浜町2-1-4	6991-5100	6カ月～5歳児
南部	30	守口のぎく保育園	西郷通3-5-5	6439-8160	6カ月～5歳児

④小規模保育事業所・事業所内保育事業所					
エリア	No.	名称	所在地	電話番号(06)	対象児童
東部	31	グレース保育園	佐太東町2-4-12	6901-8880	2カ月～2歳児
	32	第2一乗寺学園	梶町4-1-15	6901-2411	2カ月～2歳児
	33	とも共同保育所 ともっこ園	梶町4-51-2	6901-2377	2カ月～2歳児
	34	ポッポ保育園	佐太中町6-5-15	6905-0550	2カ月～2歳児
	35	大日保育園第一	大日町3-4-36 NOORDWEST EN守口ビル2階	6916-5011	2カ月～2歳児
	36	大日保育園第二	大日町3-4-36 NOORDWEST EN守口ビル3階	6916-5022	2カ月～2歳児
	37	京阪グレース保育園	浜町1-5-9セ ンターウエ ニュー守口1階	7507-2077	2カ月～2歳児
	38	コスモス共同保育所	八雲西町4-1-15	6992-7249	2カ月～2歳児
	39	干成ヤフルト ほくと保育園	北斗町10-8	6991-8963	6カ月～2歳児
	40	武下家庭保育所	八島町10-6	7501-4466	2カ月～2歳児
中部	41	大日サンフレンズ保育園	大日東町2-13 2F 210号	6905-8776	2カ月～2歳児
	42	大日第二サンフレンズ保育園	大日東町2-13 2F 209号	6908-5555	2カ月～2歳児
	43	ナースリーさくら	八島町2-8八島 セントラルビル 3階	6993-3553	3カ月～2歳児
	44	ナースリーさくら第二園	八島町2-8八島 セントラルビル 1・2階	6993-3554	3カ月～2歳児
	45	Fine ひまわり保育園	日吉町2-6-6 アーバンエース 守口バル1階	6998-9090	2カ月～2歳児
	46	守口サンフレンズ保育園	豊秀町2-7-12	6115-5203	2カ月～2歳児
南部	47	くろしお保育園	大枝東町18-13	6996-1177	2カ月～2歳児
	48	寺内さくら つぼみルーム	河原町10-15 トクティ守口 105号	4304-4363	2カ月～2歳児
	49	ちびっこランド 京阪守口園	河原町11-5 ビューハイツ守 口1階	6997-3001	6カ月～2歳児
	50	Bambi保育園	南寺方中通 3-14-8	6998-7788	2カ月～2歳児
	51	ピンクハートこども園	長池町6-29	6998-5232	6カ月～2歳児
	52	Rabbit保育園	大宮通4-4-14	6991-9499	2カ月～2歳児
	53	誠心保育園	寺内町2-9-38 1階	6780-4023	6カ月～2歳児
	54	誠心第二保育園	寺内町2-9-38 2階	6780-4122	6カ月～2歳児

※ 連携施設を有する小規模保育事業所等を表します。
 ▲ 事業所内保育事業所
 (平成31年4月時点)

⑤私立幼稚園					
エリア	No.	名称	所在地	電話番号(06)	対象児
中部	55	守口幼稚園	緑町8-6	6992-0109	私立幼稚園に、問い合わせください。

9月は高齢者保健福祉月間

問 高齢介護課 TEL 06-6992-1610

市では、高齢者の健康づくり、生きがいづくり、社会参加の促進、人権尊重など、多岐にわたる分野で高齢者施策に取り組み、高齢者が住み慣れた地域で安心して暮らせる地域社会の実現を目指しています。

いきいきふれあい祭

多年にわたり社会に貢献された高齢者の長寿をお祝いするとともに、カラオケ、民謡の発表など、楽しいひとときを共有できる「いきいきふれあい祭」を開催します。

内 ▽1部 式典
▽2部 演芸会(合唱、民謡、カラオケ、詩吟など)

時 9月13日(金) 13:00

場 エナジーホール



いきいきふれあい作品展覧会

市では、高齢者の創作意欲と生きがいを高め、文化意識の高揚と高齢者福祉の向上に寄与するため、60歳以上の市民を対象とした作品展覧会を実施します。

時 9月3日(火)～8日(日)

いずれも10:00～16:00(ただし、8日は12:00まで)

場 市役所1階会議室106

備 入賞作品は、「いきいきふれあい祭」で表彰します。



守口らんらん♪チャリティーウォーク2019

問 高齢介護課 TEL 06-6992-1613

住み慣れた守口でいつまでも安心して暮らせるよう、認知症であってもひとり歩きできるよう、すてきなまちづくりを一緒にはじめませんか。

第3回目となる今年は、チャリティーイベントにパワーアップして開催します。

認知症の人や、高齢者、家族、支援者、市民の皆さんなど参加者全員でお揃いの「守口らんらん♪Tシャツ」を着用しゴールを目指しましょう。

集合地点から松下介護老人保健施設はーとぴあを目指して歩き、ゴール地点でセレモニーを行います。

時 10月6日(日) 10:00～13:00

小雨決行(荒天時は中止)

場 参加希望者は10:00に直接①～③に集合

①北コース デイサービス結(大久保町2-11-5)

②南コース 温泉屋デイサービス(寺方錦通1-1-1)

③近隣ショートコース 松下介護老人保健施設はーとぴあ(外島町5-55)

備 各コース、一部区間での参加も可

¥ 初参加者1,000円(Tシャツ・保険料)、Tシャツ保有者500円(バッチ・保険料)

持 飲み物

備 要事前申込、参加者は事前説明会に参加してください。

応援者としての参加は当日申し込みも可。沿道での温かい応援もお待ちしています。ゴール地点までに数力所の中継場所を設けており、水分補給、トイレ休憩ができます。

説明会

時 9月21日(土) 15:00

場 エナジーホール

申 問 守口らんらん♪運営事務局(松下介護老人保健施設はーとぴあ内)

TEL 06-6992-8131

☑ m-runrun@hisui.on.arena.ne.jp



②1号 私立認定こども園(幼稚園部分)の場合

9月2日(月)	令和2年度入園に係る書類一式配布【※1】
10月1日(火)～	受付期間【※2】
令和2年2月下旬	「利用者負担額決定通知書」を通知

【※1】 こども施設課、私立認定こども園、児童センター、わかさ・わかすぎ園、各コミュニティセンター、大日サービスコーナーで配布、または市ホームページでダウンロード可

【※2】 施設で受け付けを行います(こども施設課では受け付けを行いません)。

⑤私立幼稚園の場合

私立幼稚園にお問い合わせください。

入園(所)の年齢

入園(所)の年齢は、その年の4月1日現在の満年齢によります。(誕生日により年齢が上がっても、当該年度の「歳児」は変わりません。)

令和2年(2020)4月1日入園(所)対象者年齢				
年齢	生年月日	対象施設		
		保育所部分		幼稚園部分
5歳児	平成26年(2014).4.2～27年(2015).4.1生	①2・3号 ②2・3号 ③2・3号	—	①1号 ②1号 ⑤
4歳児	平成27年(2015).4.2～28年(2016).4.1生		—	
3歳児	平成28年(2016).4.2～29年(2017).4.1生		—	
2歳児	平成29年(2017).4.2～30年(2018).4.1生	④	—	—
1歳児	平成30年(2018).4.2～31年(2019).4.1生		—	
0歳児	平成31年(2019).4.2生～	—	—	—

国の幼児教育無償化について

10月1日から国において幼児教育・保育の無償化が実施され、幼稚園の預かり保育や認可外保育施設などを利用する場合も無償化の対象となります。

詳しくは、市ホームページをご覧ください。



令和2年度市立学校使用教科書

問 学校教育課 TEL 06-6995-3151 問 教育センター TEL 06-6997-0703

令和2年度から新たに市立小学校および義務教育学校前期課程で使用される教科書が7月24日の教育委員会で採択されました。

これは適正かつ公正な教科書採択を行うため諮問を受けた守口市立義務教育諸学校教科用図書選定委員会が、綿密な調査研究を行った答申に基づくものです。

なお、教科書は市教育センターで閲覧できます。

守口市立小学校・義務教育学校前期課程	種目	発行者略称
	国語	光村
	書写	光村
	社会	日文
	地図	帝国
	算数	教出
	理科	啓林館
	生活	東書
	音楽	教芸
	図画工作	日文
	家庭	開隆堂
	保健	東書
	英語	東書
	道徳	東書

守口市立中学校・義務教育学校後期課程	種目	発行者略称
	国語	光村
	書写	光村
	社会(地理)	日文
	社会(歴史)	日文
	社会(公民)	日文
	地図	帝国
	数学	東書
	理科	啓林館
	音楽(一般)	教芸
	音楽(器楽合奏)	教芸
	美術	日文
	保健体育	東書
	技術・家庭(技術)	東書
	技術・家庭(家庭)	教出
	英語	東書
	道徳	東書

日本南画院大作展・こども水墨画教室

問生涯学習・スポーツ振興課

TEL 06-6995-3158

第59回日本南画院展で展示された南画作品19点の大作(新作)が守口にやってきます。水墨・墨彩によって生みだされる洗練された美に触れることができるこの機会にご来場ください。

また、今年度は特別企画として公益社団法人日本南画院の人が講師となり、小・中学生を対象に水墨画教室を開催します。心を落ち着かせ、墨の薫りをかき、和紙の中でゆっくり滲む墨を楽しんでみませんか。

日本南画院大作展

時 10月2日(水)～8日(火)

10:00～17:00

(入場は16:30まで)

場 市役所1階大会議室



町田泰宣作「水の音」



村岸良華作「里」

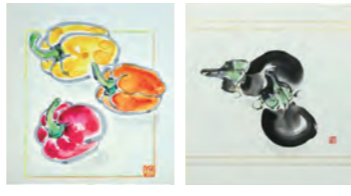

こども水墨画教室 (パプリカ・茄子)

こども水墨画教室

時 10月6日(日) 13:00～15:30

場 市役所1階会議室103

対 小・中学生(小学校低学年は保護者同伴)

講 月居和子氏(公益社団法人日本南画院副理事長)

定 20人(要事前申込・先着順)

持 書道セット一式(貸出可)、パレット、洗筆、筆拭、汚れてもよい服またはスモッグ

申 9月2日(月) 10:00から電話で

第39回市民スポーツ大会

問生涯学習・スポーツ振興課

TEL 06-6995-3159

問障がい福祉課

TEL 06-6995-1630

FAX 06-6991-2494

市民の皆さんが各自の体力にあった運動で、健康の保持・増進に努め、障がいのある人もない人もスポーツを通じてふれあいを高めてもらうために実施します。

▽パタック大会

時 10月14日(月・祝) 9:00 場 大枝公園(多目的球技場)

申 9月4日(水)から 生涯学習・スポーツ振興課まで電話

備 詳しくは市ホームページや各コミュニティセンター、市民体育館に配架のチラシをご覧ください。

▽ふれあいゲーム

時 10月14日(月・祝) 10:00

場 市民体育館

備 参加自由



入札・見積もり参加申請の受付

問総務部総務課 TEL 06-6992-1453

問水道局総務課 TEL 06-6991-6774

市および市水道局が発注する建設工事、測量・建設コンサルタントなどや物品などの入札・見積もりに参加する場合は、下表のとおり参加資格審査の申請をしてください。

業種	市役所への参加資格審査申請			水道局への参加資格審査申請		
	物品・印刷・リース・委託業務等関係	建設工事関係	測量・建設コンサルタント等業務関係	物品・印刷・リース・委託業務等関係	建設工事関係	測量・建設コンサルタント等業務関係
	補充登録(令和2・3年度の2カ年) 平成30・31年度に申請した場合、今回は不要	補充登録(令和2年度の1カ年) 平成31年度に申請した場合、今回は不要	更新・新規登録(令和2～5年度の4カ年)	補充登録(令和2・3年度の2カ年) 平成31年度に申請した場合、今回は不要	補充登録(令和2年度の1カ年) 平成31年度に申請した場合、今回は不要	補充登録(令和2～4年度の3カ年) 平成31年度に申請した場合、今回は不要
提出書類	市指定様式			局指定様式	局指定様式および中央公契連統一様式	
用紙配付	市ホームページからダウンロード可					
受付期間・方法	10月1日(火)～11日(金)(消印有効) 郵送による受付			10月1日(火)～21日(月)(消印有効) 郵送による受付		
問い合わせ先	総務部総務課			水道局総務課		

守口市民まつり

問守口市民まつり実行委員会事務局(地域振興課内)

TEL 06-6992-1516(直通) FAX 06-6998-0345

今年の守口市民まつりは、新しい元号、そして大枝公園全面リニューアルを記念して、「ふれあい広場」などのメイン会場を大枝公園に移し、駅前ステージでのイベントも盛りだくさんの守口市駅前広場カナディアンスクウェアとの2会場で令和になって初めての市民まつりを開催します。

【前日祭】

時 11月2日(土)

場 カナディアンスクウェア

内 ダンスのチカラ選手権・イルミネーション点灯式

【当日祭】

時 11月3日(日)

場 大枝公園・カナディアンスクウェア

内 ふれあい広場、キャラクターショー、

演技発表…大枝公園

出店…カナディアンスクウェア

守口市民まつりボランティア募集

会場設営や会場内清掃、駐輪場の整理など各イベントの協力・写真撮影など。

対 市内在住・在職・在学中で16歳以上の人

申 9月20日(金)までに地域振興課、電話、ファクスまたはメールで住所、氏名、年齢、電話番号、参加可能時間を連絡してください。

守口市民まつりふれあい広場出店者募集

時 11月3日(日)

場 ふれあい広場(大枝公園)

対 市内で活動・事業をしている市民団体、公共団体、企業および実行委員会が適当と認めた団体で営利目的としないこと。

定 募集ブース数 要相談

備 守口市民まつり実行委員会にて選定します。

申 9月2日(月)～13日(金)に地域振興課窓口で

☑ Mori_chiikishinko@city-moriguchi-osaka.jp

友好提携都市へ行ってみませんか

問地域振興課

TEL 06-6992-1516

友好提携都市である滋賀県高島市の市民と交流し、いちじく収穫の体験や昼食に自分で打ったそばを食べます。マキノピックランドで栗拾い、安曇川町の道の駅「藤樹の里あどがわ」で買い物も楽しめます。

時 10月4日(金) 8:00に市役所正面玄関前集合

場 滋賀県高島市安曇川町周辺 対 市内在住の人

¥3,000円(バス・昼食・体験代含む)

定 25人 注 小学生以下は保護者同伴

申 9月2日(月)～12日(木)に個人またはグループ(2・3人で1グループ)で申込。受付は地域振興課

注 期間内で定員を超えた場合は抽選

抽選は9月18日(水) 10:00に市役所1階会議室105で行います。



合同企業就職面接会

問地域振興課

TEL 06-6992-1490

正社員やパートタイムの求職者と市内企業をマッチングさせ、人材獲得機会増加および地域雇用の促進を図るため、守口市・門真市・守口門真商工会議所・ハローワーク門真が共同で開催します。

地元企業約18社が集まります。就職を考えている人は、お越しください。

また、ビジネスメイクセミナーも開催します。

時 9月23日(月・祝)

13:00～16:30

場 市役所1階大会議室

保 一時保育あり。希望者は9月13日(金)までに

予約してください。

備 面接会を受ける場合は、企業数の履歴書を持参してください。

注 セミナーのみ事前に要予約



児童手当・特例給付「現況届」
6月に対象者へ郵送した児童手当・特例給付の現況届を提出済みの方には、10月期に児童手当を振り込みます。未提出の方はすぐに提出してください。中学校卒業までの児童を養育している人で、児童手当の申請をしていない場合は、早急に申請してください。申請をした日の翌月分から支給になります。

子育て支援課
TEL 06・6992・1647

保険料の納付は口座振替が便利
国民健康保険料・後期高齢者医療保険料の納付を市指定金融機関の口座からの自動引き落としにすれば、納付に行く手間がはぶけ、納付忘れがなくなります(翌年度からも自動更新され

還付金詐欺に注意
保険課職員を名乗る者から「還付金が発生している」と電話があり、コンビニなどのATMに誘導し、預金を引き出そうとする詐欺に注意してください。市では、還付金などの手続きで市民の皆さんに直接電話をかけたたり、ATMの操作をお願いすることは絶対ありません。こういった不審な電話があった場合は、絶対に手続きに応じないようお願いいたします。

国民健康保険・後期高齢者医療 平日夜間・休日窓口開庁のお知らせ

保険課、保険収納課は、次の日程で平日夜間と休日に窓口を開庁します。国民健康保険の加入・脱退の届出や国民健康保険料・後期高齢者医療保険料の納付相談などで、平日の日中に来庁が難しい人は利用してください。

なお、法令に基づき差押処分をより一層強化していますので、早めに相談してください。

平日夜間 9月24日(火)・26日(木)・27日(金)いずれも17:30~20:00
休日 9月29日(日)9:00~13:00

注 平日夜間・休日窓口開庁の時間帯は、後期高齢者医療被保険者証の即日の再交付など、一部対応できない業務があります。

場・問 保険課 TEL06-6992-1545 **場・問** 保険収納課 TEL06-6992-1537

お知らせ

パブリックコメント実施結果の公表

「(仮称)守口市立図書館運営方針(案)」・「第2次守口市子ども読書活動推進計画(案)」について、パブリックコメントを実施した結果、「(仮称)守口市立図書館運営方針(案)」について、有効件数15件の貴重なご意見をいただき、ありがとうございます。意見の概要と、意見に対する市の考え方につきましては、生涯学習・スポーツ振興課、守口市情報コーナー、各コミュニティセンターなどの各公共施設や市ホームページで閲覧できます。

市税は納期内に
固定資産税・都市計画税と個人市市民税(普通徴収分)の第2期分および軽自動車税を納めていない人は、至急納付してください。納期限までに納付がない場合、納付されるまでの期間に応じて延滞金がかかります。また、固定資産税・都市計画税の第3期分の納期限は9月30日(月)です。近くの金融機関やコンビニなどで納付をお願いします。口座振替(自動払込)を利用している人は、預金残高を確認してください。納付できる資力があるにもかかわらず納付がない場合、財産(不動産・預金・給与など)に対し差し押さえ・公売などを行うこととなりますので、必ず納期限内での納付をお願いします。なお、病気や失業などの理由で納付が困難な場合は、納期限までに連絡してください。

申請手続きに必要なもの
▽預貯金通帳またはキャッシュカード
▽保険証
▽届け出印
市役所の窓口では、キャッシュカードのみで口座振替申請ができる「ペイジー」口座振替受付サービスを実施しています。取り扱いきない金融機関もありますので、詳しくは市ホームページをご覧ください。

プレミアム付商品券事業

問 守口市プレミアム付商品券事業コールセンター
TEL 0570-022178
小さな乳幼児がいる子育て世帯や低所得者世帯に対し、消費税率の引き上げが家計に与える影響を緩和するとともに、地域の消費を下支えするためにプレミアム付商品券を発行します。

- 対①** 住民税非課税の人
ただし、次に該当する人は除きます。
▽住民税が課税されている人に扶養されている人(生計を一にする配偶者、扶養親族など)
▽生活保護の受給者など
- 対②** 2016年4月2日から2019年9月30日に生まれた子どもがいる世帯
- 備①** ①の該当者には申請書を送付しますので、利用希望者は随時申請してください。
②の該当者には順次案内を送付します。

守口大根長さコンクール出品用 守口大根の種子を提供

問 地域振興課 TEL 06-6992-1491
時 9月5日(木)9:00~(なくなり次第終了)
場 市役所5階地域振興課
定 先着80世帯(1世帯につき20粒まで)
コンクールは令和2年1月下旬に開催予定です。成績優秀者には賞状および副賞を贈呈。出品者には認定証を交付します。なにわの伝統野菜守口大根を育て、コンクールに出場しませんか。昨年に引き続き楽しいコンクールを予定しています。



守口市交通安全市民大会

問 道路課 TEL 06-6992-1694
問 守口警察署 TEL 06-6994-1234
問 守口交通安全協会 TEL 06-6993-5890
秋の全国交通安全運動の一環として、守口市交通安全市民大会を行います。
内 交通安全宣言、アトラクション 他
時 9月21日(土)14:00
場 市役所1階大会議室



守口市長選挙報告

問 選挙管理委員会事務局 TEL 06-6992-1784
7月21日に守口市長選挙の投票が行われました。開票の結果は次のとおりです。

	候補者	所属	得票数
当	西端 勝樹	無所属・現	38,171票
	眞崎 求	日本共産党・新	17,067票

当日有権者数	120,263人
投票総数	58,275票
投票率	48.46%
有効投票	55,238票
無効投票	3,037票

庁舎会議室の使用料の納付および予約

問 総務部総務課 TEL 06-6992-1432
9月22日(日)の庁舎会議室の使用料の納付および予約については、市役所内のシステム入れ替えのため、利用できません。ご理解とご協力をお願いします。



大阪モノレール新駅設置に関する要望書を提出

問 都市計画課 TEL 06-6992-1685
市は、門真市とともに地域の発展や大阪・関西の持続的な成長・発展に寄与することを目的として、大阪モノレール南伸事業に位置付けを行うため、門真市駅と(仮称)門真南駅間の新駅設置に向けた要望書を、7月5日に大阪府へ提出しました。

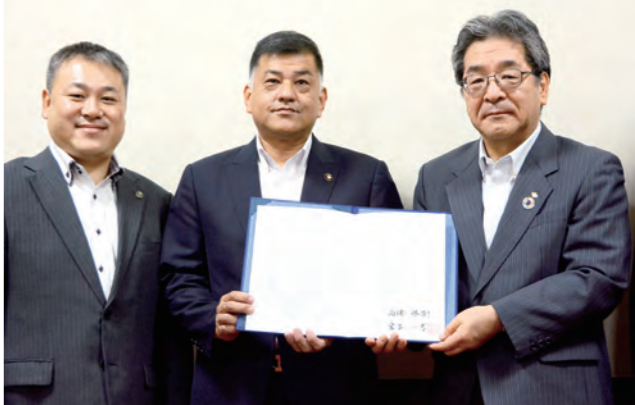

市民相談(9月分)

祝日の受付・相談はありません。

秘密厳守・無料

同一の相談は原則1回

場市役所1階市民相談室101・102

問広報広聴課

TEL06-6992-1353、1356

法律相談・・・相続・離婚・金銭や土地建物の賃借問題など

▼弁護士※予

(1人30分・先着14人)

毎週木曜日13:00~16:30

▼司法書士※予

(1人30分・先着8人)

第2・3・4火曜日13:00~15:00

登記相談・・・相続・売買・贈与などの登記、供託・測量・境界・分筆など

▼司法書士・土地家屋調査士※予

(1人30分・先着各4人)

第2水曜日13:00~15:00

税務相談・・・相続税・所得税・贈与税など

▼税理士※予

(1人30分・先着6人)

第2金曜日13:00~16:00

行政書士相談・・・成年後見・各種契約書の作成など

▼行政書士※予

(1人30分・先着6人)

第1火曜日13:00~16:00

不動産一般相談・・・賃貸借契約・不動産の活用など

▼宅地建物取引士※予

(1人30分・先着6人)

第1火曜日13:00~16:00

※予上記いずれも相談日の1週間前(休日の時は翌開庁日)13:00から電話受付

行政相談・・・国などの行政に対する要望や苦情など

▼行政相談委員予前日までに

第4火曜日10:00~12:00

親まなびの会 ホッとスマイル

市では、家庭教育の一環として「親学習」活動を推進する取り組みを行っています。

「親学習」とは子育ての身近なエピソードなどを題材に、保護者同士や地域の人といっしょに、親子の関係や子育てについて話し合い、ふれあいを通して、「親」の役割に自らが気づき、親自身が成長し「親」としてのあり方を学ぶことです。

市では「親まなびの会 ホッとスマイル」という、府の養成講座を修了した市内在住のメンバーで構成するグループが「親学習」を通して子育てを応援していますので、気軽に問い合わせください。

申・岡生涯学習・スポーツ振興課
TEL06・6995・3158



守口市テレワークオフィス

「テレワーク」とは、国の「働き方改革」においても、注目されている新しい働き方です。市では、テレワークオフィスを市内2カ所に設置しています。企業向けの桜町オフィスは高い稼働率で運営しています。大宮オフィスも個人事業主、起業を目指す人に合わせて、桜町と同様に市内に従業員がいる企業なども月単位で利用できますので、活用してください。

大宮通オフィス(法人登録は要予約)
場大宮通1-13-7(市民保健センター内1階)
時平日午前9時~午後5時30分
対市内に従業員がいる企業、起業を目指す人など



2019年全国家計構造調査

全国家計構造調査は、家計における消費や所得、資産などの実態を明らかにすることを目的とする調査です。

10月から11月までの2カ月間に、家計における収支や貯蓄・負債、就業状況、住居に関する事項などを調査します。国が定めた調査対象区域(八雲中町1丁目、八雲西町2丁目、藤田町3丁目および5丁目)の一部において、調査員が家計簿などの記入のお願いに訪問しますので、ご協力をお願いします。

問法制文書課統計担当
TEL06・6992・1428

洪水情報が緊急速報メールで自動配信されます

淀川が氾濫する可能性が高まった時に、その周辺にいる人に氾濫の危険を知らせる防災気象情報が携帯電話に自動配信されます。緊急速報メールが届いたら、市町村からの避難情報を確認するとともに、各自安全確保を図るなど、適切な防災行動をとってください。パソコンや携帯から防災気象情報やリアルタイム河川情報などを調べることができます。



桜町オフィス(要予約)

場桜町8-8
時平日午前9時~午後5時30分
対市内に従業員がいる企業

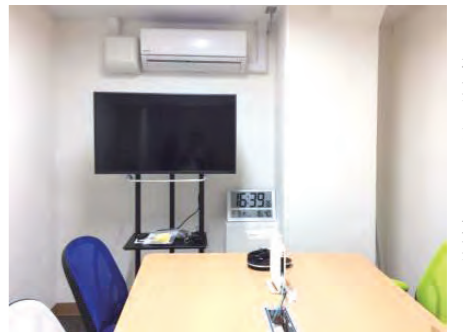

問地域振興課
TEL06・6992・1490

愛の献血

時▽9月8日(日)10:00~12:00、13:00~16:00
▽9月20日(金)10:00~12:00、13:00~16:30

場大日駅前ロータリー入口付近

問守口市献血推進協議会事務局(地域福祉課内)

TEL06-6992-1570



川の水位情報



川の防災情報

水害・土砂災害情報統合ポータルサイトが開設されています。台風をはじめ、風水害への事前の備えを行うための情報としてご覧ください。
水害・土砂災害情報統合ポータルサイト (https://www.river.go.jp/port al/)



ハザードマップポータルサイト

問国土交通省淀川河川国道事務所防災情報課
TEL072・856・3131
問危機管理室
TEL06・6992・1497

例月出納検査の結果

6月分例月出納検査は、7月23日に、高瀬久美子、久保篤彦、立住雅彦の各監査委員によって行われ、正確であることが認められました。
問監査委員事務局
TEL06・6992・1795

進路選択支援相談員による相談

内進路や奨学金のことなど
時9月6日・13日・20日・27日、10月4日(金)14:00~18:00
場大日サービスコーナー(イオンモール大日内)
問学校教育課
TEL06-6995-3151

市民相談(9月分)

祝日の受付・相談はありません。
介護保険苦情・・・介護保険サービスなどに関するもの
▼弁護士
第2水曜日15:30~17:30(1時間以内)
予原則前日までに
問くすのき広域連合
TEL06-6995-1516
問同連合守口支所(高齢介護課内)
TEL06-6992-2180
場市役所1階市民相談室101

女性の悩み相談(1人50分・先着3人)

毎月第1~第4火曜日13:00~16:00
予前日までに

人権相談

▽毎週月・水・金曜日9:00~12:00
▽毎週木曜日13:00~16:00
場上記いずれも市役所5階相談室507
備当日直接

人権電話相談

毎月第2・4金曜日17:00~20:00
(1人30分)
問人権室
TEL06-6992-1512

生活不安や仕事の相談

平日9:00~17:30
場市役所7階くらしサポートセンター 守口
備当日直接
☎0800-200-8011

消費生活センターだより
スマートフォンとセット契約したタブレット端末の解約トラブル

【事例】
2年前にスマートフォンを契約した際、「一緒に契約すると格安でタブレット端末が持てる」と勧められ、スマートフォンとタブレット端末のセット契約を結んだ。更新月になり、スマートフォンを解約した。一緒に契約したタブレット端末も解約できたものと思っていたが、後日、タブレット端末が解約されていないことがわかった。タブレット端末の契約期間は3年で、今、解約すると、違約金9800円を請求することになると言われたが、タブレット端末は使い方もよくわからず、全く使っていないので、違約金を払うのは納得できない。

【解説】
スマートフォンなどの契約の際に「無料」プレゼントなどと勧められ、タブレット端末や子ども用携帯電話、ポケットWi-Fiなどと複数契約したことによるトラブルの相談が寄せられています。

契約時に契約の内容をよく理解しないまま契約を結んだことがトラブルの原因となつていようです。契約の際には、料金や契約期間、特約の内容、解約料などをしっかり確認しましょう。説明と違つたり、契約書の内容が自分が希望したものや違つていた場合は、すぐに携帯電話会社へ申し出ましょう。

携帯電話会社の店頭販売やオンラインショップなどの通信販売で契約した通信サービスの契約は、電波状況が十分であること、または料金などの契約前の説明や書面交付に問題があった

ことが認められた場合は、電気通信事業法の確認措置として、契約解除が可能です。確認措置で契約を解除する際は、契約先の携帯電話会社にサービス提供開始日を初日として8日以内に、携帯電話会社が定める方法で申し出る必要があります。ただし、解約までに利用したサービス料や有料オプションサービスの利用料は支払うこととなります。

内容がよくわからないまま契約せず、納得いくまで説明を受けた上で、自分が本当に必要と思つたものだけを契約するようにしましょう。

問消費生活センター相談専用電話
TEL06-6998-3600
時午前9時30分~午後4時30分(平日のみ)
消費者ホットライン(土・日、祝日相談)
TEL局番なしの188
時午前10時~午後4時

福祉の総合相談 コミュニティセンター開設日程

日にち	曜日	南部エリア	西部	錦	東部エリア	北部	庭窪	八雲東
9月6日	金							(A)
9月10日	火				(A)		(B)	
9月11日	水	(B)			(A)			
9月19日	木	(B)		(A)				
9月20日	金		(A)			(B)		
9月26日	木	(A)			(B)		(A)	
9月27日	金				(B)			(B)
9月30日	月					(A)		
10月1日	火		(B)					
10月2日	水	(A)		(B)				

備(A)10:00~12:00 (B)13:00~15:00

【場】市役所7階守口市社会福祉協議会
②いきいきネット支援センター(藤田町4-1-1)③各コミュニティセンター
【時】①平日午前9時~午後5時30分②平日午前10時~午後4時(左表の開催日時を除く)③左表のとおり
【備】当日直接
問守口市社会福祉協議会
TEL06-6992-2715

福祉の総合相談

高齢者就労相談会

ハローワーク門真、守口市シルバー人材センターによる出張就労相談会を実施します。気軽に参加してください。
【内】仕事の情報提供(求人情報)、各種セミナー、ハローワークの利用案内、シルバー人材センターの紹介
【時】9月18日(水)、10月16日(水)いずれも午前10時~正午
【場】高齢者健康生きがい支援室(市民保健センター1階)
【問】高齢介護課
TEL06-6992-1610



大阪880万人訓練

9月5日(木)午前11時に、情報伝達訓練が府内一斉に行われます。スマートフォンなど市民の皆さんの対応携帯電話に、訓練として「大地震発生」の緊急速報メールが一斉配信されます(午前11時3分に大阪府から、午前11時10分に市からメール配信)。
実施にあたり、訓練当日午前10時ごろ、市内63カ所に設置している同報系防災行政無線による一斉放送で、市民の皆さんに対して、訓練内容の周知や啓発を行います。
この機会を利用し、「災害発生」の緊急情報を受け取ったときにどのように身を守る行動をとるかを想像し、万が一に備えましょう。
【問】大阪府
TEL06-6941-0351(代表)
【問】危機管理室
TEL06-6992-1497

自主防災訓練を実施

事前の申込不要で参加できます。訓練当日は、避難誘導訓練を実施するため、訓練実施中学校区の同報系無線を午後1時に鳴動させます。
【内】避難誘導訓練、消火訓練(消火器・簡易消火栓)、煙道訓練、地震体験、救急訓練(心肺蘇生法、AEDなど)、19番通報訓練など
【注】警報が発令される荒天時には訓練を中止する場合があります。
【時】9月28日(土)午後1時30分~3時30分
【場】庭窪中学校運動場
【注】雨天時には体育館で実施
【問】危機管理室
TEL06-6992-1497

レッツくりあ 105
作 六倉 実結
守口市ゴミ減量キャラクター「くりあ」の生みの親である六倉さんの作品です。

「ペットボトルの出し方」の巻

ペットボトルの出し方を紹介します。

キャップとラベルをはずして、中の汚れを水で洗いながしてね。

中に異物が混入している、選別処理作業でケガをしたり、再商品化ができなかったりするんだ。

きれいに分けられたペットボトルは、いろいろな物にリサイクルされるんだよ。

みんなですく分別しよう。



放置自転車の引き取り
自転車の撤去は土・日、祝日も実施しています。
【7月撤去分】
【保管期間】移送の告示日から1カ月
【処分日】9月21日(土)
【場】心当たりのある人は、早急に放置自転車大日保管所へお越しください。
TEL06-6902-2340
【返還時間】毎日午前10時~午後7時
【持住所、氏名が確認できるもの、鍵、移送保管料(自転車2500円、原動機付自転車4千円)】
【注】移送日の前日までに警察署に盗難届が提出されているときは免除対象
【問】道路課
TEL06-6992-1693

台風への備えはできていますか

夏から秋にかけては、日本各地で台風や大雨などの自然災害が起こりやすい季節になっています。

次の3点について確認し、自然災害に備えておきましょう。

- ▽屋根、塀、壁などの点検を日常的に行い、必要があれば補強しておきましょう。
- ▽ライフライン断絶に備えましょう
- ▽断水に備えて飲料水を確保しましょう。浴槽に水を張るなどして生活用水の確保も忘れずに。

ハザードマップを確認しましょう

▽家の近くに洪水の恐れのある河川があるのか、避難場所はどこになるのか、必要な情報は事前に収集しておきましょう。ハザードマップは市内在住者や事業所に配布しましたが、市ホームページからもご覧いただけます。

また、台風が接近した際には早めに避難場所へ避難することを心掛け、雨が激しくなってきたら避難は避けましょう。

問 守口市門真市消防組合消防本部予防課
TEL 06・6906・1302

問 危機管理室
TEL 06・6992・1497

9月1日は防災の日

関東大震災が発生した日であり、台風シーズンを迎える時期であることから、「国民の一人一人が台風、高潮、津波、地震などの災害について、認識を深め対処する心構えを準備しよう」との意味を込めて設定されました。近年の局地的集中豪雨では、都市の排水機能毎時50mmの雨量をはるかに超えるため、市街地でも浸水被害がでる可能性があります。過去に災害が少ない地域ほど防災意識が低い傾向があります。「ここは大丈夫」という油断をなくしましょう。

また、近い将来起こると予測されている南海トラフ巨大地震から身を守るために、以下の点を普段から心掛け、いざというときに適切な行動ができるように日ごろからよく考えておきましょう。

日ごろからの備え

- ▽あわてず行動できるように家族と日ごろから話し合う
- ▽地域の防災訓練やシンポジウムに積極的に参加する
- ▽家具などの転倒防止、家の耐震対策など安全を確保する
- ▽危険箇所や避難場所の確認など防災知識を身に付ける
- ▽非常用品の備えを万全にする
- ▽地震が発生した場合の行動
- ▽落ち着いて身の安全を確保する

▽あわてず火の始末をする

▽すみやかに安全な場所へ避難する

▽海岸近くにいるときは、とにかく高台や高い建物へ避難する

▽近所の人と協力し助け合う

▽正確な情報を得るようにする

問 守口市門真市消防組合消防本部警備課
TEL 06・6906・1305

9月9日は救急の日

この日を含む一週間(日曜日から土曜日までは救急医療週間です。

救急の日および救急医療週間は救急業務および救急医療に対する国民の正しい理解と認識を深め、救急医療関係者の意識高揚を図ることを目的として総務省により制定されています。

期間中は日本全国で救急にかかわるさまざまな取り組みが実施され、消防組合でも啓発活動を積極的に進め、市民の皆さんに救急医療に対するご理解とご協力をお願いしています。

本年も救急出動件数は昨年を上回る勢いで増加しています。緊急を要する場合は除き、本日に救急車が必要な人のためにも適切な利用をお願いします。

問 守口市門真市消防組合消防本部警備課
TEL 06・6906・1305

交換の目安は10年

家庭にある住宅用火災警報器についてのお知らせです。平成18年6月1日に全国一律で設置が義務づけられてから13年が経過しました。住宅用火災警報器は、火災により発生する煙などを感知し、警報音や音声により火災の発生を知らせてくれる機器です。

住宅用火災警報器は、古くなると電池切れや電子部品の劣化などが原因で火災を感じない恐れがあります。万が一に備えて、定期的に作動確認をしてください。確認方法はボタンを押す、またはひもを引いて音を聞きましょう。音が鳴らない場合は、「電池切れ」の恐れがありますので、電池の交換が必要です。また、設置されてから10年が経過している場合には、機器内部の劣化が考えられるため、本体を交換することが望ましいです。

火災時に正常に作動しないということがないように、設置した住宅用火災警報器を定期的に点検し、あなたの命、大切な家族の見張り役として活用してください。

問 守口市消防署
TEL 06・6993・0119



講座・講習

おはなし劇場

内 絵本「アンパンマンのできるといね」はみがき」他

時 9月20日(金)午前11時～11時45分

場 中部エリアコミュニティセンター多目的室(防音)

対 乳幼児と保護者

講 朗読ボランティアこまどり

定 先着20組

申 当日受付

問 生涯学習・スポーツ振興課
TEL 06・6995・3158

もりぐちeセミナー

女と男のエンパワーメント講座

「新しい時代！社会、経済、地域、家族、自分」

場 10月1日・15日・29日・11月5日は市役所1階会議室104、10月8日は中部エリアコミュニティセンター第1会議室

定 先着40人

備 一時保育、手話通訳の必要な人は各講座の7日前までに要予約

申 問人権室

TEL 06・6992・1512

Mori.jinken@city-moriguchi-osaka.jp

安全運転講習会

時・場	時間
9月4日(水) 錦コミュニティセンター	19:00 (18:30受付)
9月5日(木) 庭窪コミュニティセンター	
9月6日(金) 市役所1階会議室103・104	

内 映画と講話

注 車での来場はご遠慮ください。悪天候などにより中止の場合あり。

問 守口市交通安全協会 TEL 06-6993-5890

問 守口市警察署 TEL 06-6994-1234

問 交通安全都市推進協議会(道路課内) TEL 06-6992-1694

回数	日時	テーマ	講師
第1回	10月1日(火)	AIがもたらす光と影	大阪国際大学経営経済学部教授 岡本容典氏
第2回	10月8日(火)	大きく変わった相続のルール	大阪弁護士会遺言相続センター運営委員会 弁護士 山本啓太氏
第3回	10月15日(火)	高齢期のための健康づくり運動～認知機能の維持・改善に向けて～	大阪国際大学人間科学部准教授 新村由恵氏
第4回	10月29日(火)	子ども・若者世代の“今”を知る～世代の違いを越えて、ともに生きる社会へ～	大阪国際大学短期大学部准教授 古田雄一氏
第5回	11月5日(火)	地域で、すてきに生きるための設計図をつくる	シニアライフ・プランナー 吉田清彦氏

備 時間はいずれも10:30～12:00

飯盛霊園秋彼岸臨時バス時刻表(9月)

時刻	守口市駅発	
	運行日	16日(月・祝) 22日(日) 23日(月・祝)
8:00	05	
10:00		
12:00		

時刻	大和田駅発			
	運行日	15日(日) 16日(月・祝)	20日(金) 24日(火) 25日(水)	21日(土) 22日(日) 23日(月・祝)
7:00, 8:00	00		00 30	00 20 40
9:00, 10:00, 11:00	00	00	00 30	00 20 40
12:00	00		00 30	00 20 40

時刻	飯盛霊園発	
	運行日	16日(月・祝) 22日(日) 23日(月・祝)
9:00	05	
11:00		
13:00		

時刻	飯盛霊園発			
	運行日	15日(日) 16日(月・祝)	20日(金) 24日(火) 25日(水)	21日(土) 22日(日) 23日(月・祝)
7:00	30		30	40
8:00	30		00 30	00 20 40
9:00, 10:00, 11:00	30	30	00 30	00 20 40
12:00	30		00 30	00 20 40
13:00			00	00 20

備 秋彼岸の開門時間

▽9月20日(金)～26日(木)は6:00～19:00

▽上記以外は7:00～19:00

問 飯盛霊園組合 TEL 0743-78-1195

市民総合(特定)健康診査実施日および休日健診実施日に、無料送迎バスを運行します。詳しくは、市ホームページ

無料送迎バス
市民総合(特定)健康診査実施日および休日健診実施日に、無料送迎バスを運行します。詳しくは、市ホームページ

予約制(各日定員あり)で行います。
市民保健センターの駐車場(有料)は台数に限りがありますので、無料送迎バス、徒歩、自転車、公共交通機関を利用してください。

予約専用電話
月曜日～金曜日の午前9時～午後5時30分まで(祝日は除く)
TEL 06・6992・2347

市民保健センター
TEL 06・6992・2217

健康

市民総合(特定)健康診査
9月2日(月)から再開します。例年10月は混み合います。早めに受診予約をしてください。

12月10日(火)までの、月・火・木・金曜日と第1水曜日の午後(受付時間午後1時15分～2時30分)に市民保健センターで実施します(ただし、祝日は除く)。

健康
市民保健センター
TEL 06・6992・2217

市民総合(特定)健康診査
9月2日(月)から再開します。例年10月は混み合います。早めに受診予約をしてください。

12月10日(火)までの、月・火・木・金曜日と第1水曜日の午後(受付時間午後1時15分～2時30分)に市民保健センターで実施します(ただし、祝日は除く)。

健康
市民保健センター
TEL 06・6992・2217

ニュースポーツを楽しもう

場所	講習会日時	講習内容
中部エリア コミュニティセンター体育室	9月8日(日) 13:00~16:00	スリータッチボール ノルディックウォーク 卓球、室内ペタンク

講市生涯スポーツディレクター 持上靴、飲み物
備当日受付 問生涯学習・スポーツ振興課
TEL 06-6995-3159

市民総合(特定)健康診査実施日および休日健診実施日に、無料送迎バスを運行します。詳しくは、市ホームページ

無料送迎バス
市民総合(特定)健康診査実施日および休日健診実施日に、無料送迎バスを運行します。詳しくは、市ホームページ

予約制(各日定員あり)で行います。
市民保健センターの駐車場(有料)は台数に限りがありますので、無料送迎バス、徒歩、自転車、公共交通機関を利用してください。

予約専用電話
月曜日～金曜日の午前9時～午後5時30分まで(祝日は除く)
TEL 06・6992・2347

市民保健センター
TEL 06・6992・2217

健康

市民総合(特定)健康診査
9月2日(月)から再開します。例年10月は混み合います。早めに受診予約をしてください。

12月10日(火)までの、月・火・木・金曜日と第1水曜日の午後(受付時間午後1時15分～2時30分)に市民保健センターで実施します(ただし、祝日は除く)。

健康
市民保健センター
TEL 06・6992・2217

市民総合(特定)健康診査
9月2日(月)から再開します。例年10月は混み合います。早めに受診予約をしてください。

12月10日(火)までの、月・火・木・金曜日と第1水曜日の午後(受付時間午後1時15分～2時30分)に市民保健センターで実施します(ただし、祝日は除く)。

健康
市民保健センター
TEL 06・6992・2217

市民総合(特定)健康診査実施日および休日健診実施日に、無料送迎バスを運行します。詳しくは、市ホームページ

無料送迎バス
市民総合(特定)健康診査実施日および休日健診実施日に、無料送迎バスを運行します。詳しくは、市ホームページ

予約制(各日定員あり)で行います。
市民保健センターの駐車場(有料)は台数に限りがありますので、無料送迎バス、徒歩、自転車、公共交通機関を利用してください。

予約専用電話
月曜日～金曜日の午前9時～午後5時30分まで(祝日は除く)
TEL 06・6992・2347

市民保健センター
TEL 06・6992・2217

健康

市民総合(特定)健康診査
9月2日(月)から再開します。例年10月は混み合います。早めに受診予約をしてください。

12月10日(火)までの、月・火・木・金曜日と第1水曜日の午後(受付時間午後1時15分～2時30分)に市民保健センターで実施します(ただし、祝日は除く)。

健康
市民保健センター
TEL 06・6992・2217

市民総合(特定)健康診査
9月2日(月)から再開します。例年10月は混み合います。早めに受診予約をしてください。

12月10日(火)までの、月・火・木・金曜日と第1水曜日の午後(受付時間午後1時15分～2時30分)に市民保健センターで実施します(ただし、祝日は除く)。

健康
市民保健センター
TEL 06・6992・2217

健康相談

相談内容	相談日		受付時間	場所
	9月	10月		
医師による健康相談	11日(水)・18日(水) 25日(水)	2日(水)	14:00~15:00	市民保健センター さんあい広場「さた」
歯科医師による健康相談	成人歯科健診受診時に相談可		市民総合(特定)健康診査 受付時間	市民保健センター

問市民保健センター TEL 06-6992-2217

大阪府と北河内7市が協力して、各区域にある歴史や文化を身近に学び、改めて地域の良さを発見するために、広域講座を開きます。

おおさかふみんネット広域講座
聞く・見る・歩く、北河内パート20

日時	内容	集合場所・会場
第1回 10月9日(水) 13:30~16:00	弥生時代北河内の重要拠点 ～拠点集落雁屋遺跡と周辺を巡る～	四條畷市立歴史民俗資料館(JR四條畷駅から北へ徒歩約10分)
第2回 10月23日(水) 14:00~16:00	江戸時代における北河内の名所 講内海寧子氏	門真市立公民館(京阪・モノレール門真市駅より南へ徒歩10分)
第3回 10月30日(水) 13:30~15:00	考古学からみた中世北河内の宗教世界 講小林義孝氏	交野市役所別館3F 中会議室(京阪交野線交野市駅より東へ約450m)

大阪府と北河内7市が協力して、各区域にある歴史や文化を身近に学び、改めて地域の良さを発見するために、広域講座を開きます。

おおさかふみんネット広域講座
聞く・見る・歩く、北河内パート20

大阪府と北河内7市が協力して、各区域にある歴史や文化を身近に学び、改めて地域の良さを発見するために、広域講座を開きます。

大阪府と北河内7市が協力して、各区域にある歴史や文化を身近に学び、改めて地域の良さを発見するために、広域講座を開きます。

おおさかふみんネット広域講座
聞く・見る・歩く、北河内パート20

大阪府と北河内7市が協力して、各区域にある歴史や文化を身近に学び、改めて地域の良さを発見するために、広域講座を開きます。

大阪府と北河内7市が協力して、各区域にある歴史や文化を身近に学び、改めて地域の良さを発見するために、広域講座を開きます。

おおさかふみんネット広域講座
聞く・見る・歩く、北河内パート20

大阪府と北河内7市が協力して、各区域にある歴史や文化を身近に学び、改めて地域の良さを発見するために、広域講座を開きます。

乳幼児健康診査・相談など

問い合わせ先	健診・相談など	とき		受付時間	場所
		9月	10月		
健康福祉部 健康推進課 TEL06-6992-2217	4カ月児健診	12日(木)	10日(木)	10:00~10:45	児童センター
		17日(火)	15日(火)	9:30~10:30	市民保健センター
		26日(木)	24日(木)	9:45~10:45	市役所
	1歳6カ月児健診	5日(木)・19日(木)	3日(木)・17日(木)	13:00~14:00	市民保健センター
	2歳児歯科健診	6日(金)・20日(金)	4日(金)・18日(金)		
3歳6カ月児健診	13日(金)・27日(金)	11日(金)・25日(金)			
こども部 子育て世代包括支援センター 「あえる」 TEL06-6995-7833 TEL06-6992-1033 (申込専用電話)	乳児後期健康診査 (4カ月児健診において 受診票をお渡しします)	通年		受診期間は生 後9カ月~1 歳未満の間	府内委託医療機関
	離乳食講習会(要予約)	前期18日(水)	前期16日(水)	13:15~13:30	市民保健センター
両親教室(要予約) ※希望者のみ 妊婦歯科健康診査実 施	※日曜日版29日	火曜日版 ※前期15日 後期29日	日曜日版 9:45~10:00 火曜日版 13:00~13:15		

備 対象者や事業内容については健康カレンダーまたは市ホームページをご覧ください。

4カ月児・1歳6カ月児・2歳児歯科・3歳6カ月児健診については、案内を送付します。

駐車場は有料です。駐車台数に限りがありますので、なるべく他の交通機関をご利用ください。

注 2歳児歯科健診、3歳6カ月児健診時にフッ化物塗布実施。希望者は事前に歯磨きを済ませてください。

持 案内状、母子健康手帳、健康保険証、歯ブラシ(4カ月児健診は除く、必ずフッ化物塗布時には必要)



健康推進課



あえる

両親教室日曜日版

内 赤ちゃんのおふろの実習、助産師による講話「あかちゃんの準備物品」、パパの妊婦体験など

持 母子健康手帳

申 申込専用電話で

大阪府守口保健所の各種相談など

内容	とき(祝日を除く)	費用	予約	連絡先・備考
HIV検査(匿名可) 梅毒・クラミジアの同時検査可	原則第2・第4月曜日 10:00~11:00	無料 (注1)	不要	地域保健課 TEL06-6993-3132 06-6993-3133
肝炎ウイルス検査	原則第2・第4月曜日 11:00~11:30		検査日前週の金曜日 までに要電話予約	
こころの健康相談	月~金曜日 9:00~17:45	無料	必要	
水質検査、検便・ぎょう虫検査	火曜日 9:30~11:30	有料 (注2)	問い合わせください	衛生課 TEL06-6993-3134

(注1) 有料の場合もあり(注2) 検査容器は保健所で用意

●休日応急診療所

場 大宮通1-13-7(市民保健センター内)

▽内科・小児科 TEL06-6998-9970

土曜日……18:00~20:30

日・祝日…10:00~12:00、13:30~16:30

18:00~20:30

▽歯科 TEL06-6998-9945

日・祝日…10:00~11:30、13:00~16:30

急患のつきは

●北河内夜間救急センター

場 枚方市禁野本町2-13-13

枚方市立保健センター 4階

▽小児科 TEL072-840-7555

受付時間(毎日) 20:30~翌日5:30

備 診療は21:00~翌日6:00

注 全ての診察に健康保険証持参

往診は行っていません。

あえる
TEL06・6995・7833

母子健康手帳交付

交付場所が子育て世代包括支援センター「あえる」に変更になりました。

場 市役所3階こども部

持 マイナンバーカードまたは個人番号通知カードと本人確認書類

備 妊婦健康診査受診券の交付、保健指導も実施

注 本人確認書類とは官公署が発行した写真付きのもの(運転免許証など)なら1点、官公署が発行した写真のないもの(各種保険証・年金手帳など)なら2点。

市民保健センター
TEL06・6992・2217

女性のための健康教室(要予約)

時・内

▽9月26日(木)午後1時30分「栄養士の話し美味しい食べ物で身体もこころもキレイに元気に」(試食あり)
▽10月3日(木)午後1時30分「運動実習」運動不足解消でリフレッシュ

場 市民保健センター

対 市内在住おむね50歳以上の女性

¥ 1000円(材料費、9月26日のみ)

定 先着20人

ヘルシーライフ教室

早期からの生活習慣の改善で健康を守ろう

内▽医師「守口市の市民健診の結果から見た効果的な生活習慣病予防の話」

▽薬剤師「お薬とかかりつけ薬剤師」

▽保健師「市民健診の結果の見方」

▽栄養士「生活習慣病予防のための食事」

▽健康運動指導士「ながら運動の話」

ウオーキングの実技」

時 9月12日(木)午後1時15分~4時

場 市民保健センター

対 市内在住者

持 健診結果(持っている人のみ)

備 要予約

注 総合判定結果が「要医師評価」「要医療」の人は必ず受診の上、申し込みください。

自殺予防週間 9月10日~16日

警察庁自殺統計に基づく平成30年中の自殺者数の状況は、全国で2万840人、大阪府では1275人でした。

自殺は、さまざまな要因が複雑に関係し、「その多くが追い込まれた末の死」であり、「その多くが防ぐことができる社会的な問題」であると言われています。

身近な人の悩みに気づいたら、暖かく寄り添いながら、悩みに耳を傾け、専門家への相談をすすめて、じっくりと見守りましょう。

また、さまざまな悩みを抱えている人は、一人で悩まず、専門の相談機関に相談してください。

9月1日(日)9:30~30日(月)17:00までは24時間体制で相談を受け付けます。

	電話番号	備考
こころの健康相談統一ダイヤル	0570-064-556	一部のIP電話などからは接続できません
こころのLINE電話相談		左記のQRコードからLINEの「友だち」登録のうえ、無料通話機能を利用してください。「友だち」登録後は、手続きのためすぐに電話がかからない場合もあります。「トーク」による相談は行っていません。運用上、既読になることがありますが、相談員に内容は伝わりません。

守口市・大阪府が実施する電話相談 ~こころの健康に不安を感じたら~

	電話番号	曜日	時間	備考
守口市市民保健センター	06-6992-2217	平日(祝日を除く)	9:00~17:30	
こころの電話相談	06-6607-8814	月・火・木・金(祝日を除く)	9:30~17:00	
若者専用電話相談(わかぼちダイヤル)	06-6607-8814	水(祝日を除く)	9:30~17:00	
守口保健所精神保健福祉相談	06-6993-3133	平日(祝日を除く)	9:00~17:45	
妊娠中や産後にこころが不安になったら…大阪府妊産婦こころの相談センター	0725-57-5225	平日(祝日を除く)	10:00~16:00	
自死遺族相談(予約制)	06-6691-2818	平日	9:00~17:45	「自死遺族相談」とお伝えください

各団体が実施する電話相談

	電話番号	曜日・時間	備考
関西いのちの電話	06-6309-1121	24時間 365日	
大阪自殺防止センター	06-6260-4343	金曜日13:00~日曜日22:00(57時間)	
こころの救急箱	06-6942-9090	月曜日20:00~火曜日3:00(7時間)	
自殺予防いのちの電話	0120-783-556	毎月10日 8:00~翌日8:00(24時間)	通話料無料

遊認定こども園
遊びに来てね

場所	内容	とき(9月)	対象	定員	申込	電話番号(06)
外島認定こども園	室内遊び	11日(水) 9:45~11:15	未就学児と保護者	先着 20組程度	2週間前から 前日まで	6997-0484
にじいろ認定こども園					9:00~17:00受付	6909-1122
ひかり保育園	①運動遊び・ほけん相談 ②身体測定・季節の制作 ③園庭遊び ④食育相談・万国旗	①11日(水) ②18日(水) ③25日(水) ④10月2日(水) 10:00~11:00	6カ月~3歳児と保護者	先着11組	開催前日 9:00~12:00	6909-3344
らいこうじ学園	田村裕の親子ボールあそび会	21日(土) ①14:00~14:45 ②14:45~15:30	①6カ月~2歳児親子 ②3歳児~5歳児親子	先着 各20組程度	20日(金) 17:00まで	6902-3173 6902-3170
梶らいこうじ学園	親子体操あそび会	21日(土) ①14:00~14:45 ②14:45~15:30	①6カ月~2歳児親子 ②3歳児~5歳児親子	先着 各20組程度	18日(水) 17:00まで	6902-1160
	田中佑季の親子で楽しむバルーンショー	10月5日(土) 14:00~14:45	6カ月~5歳児親子	先着 30組程度	10月2日(水) 17:00まで	
寺内さくらこども園	さくらんぼ広場(園庭開放)	11日(水) 10月2日(水) 10:30~11:30	未就学児と保護者	なし	開催前日 17:00まで	6991-0497
北てらかた認定こども園	園庭開放	毎週水曜日		なし		6998-7424
	敬老の日のプレゼントづくり 楽器であそぼう	11日・25日(水) 10:00~11:00	未就学児と保護者	先着30組	不要	
白鳩チルドレンセンター八雲中	八雲南町会館にて出張保育 「みんなであそぼう！」	9日・30日(月) 10:00~11:30	未就園児と保護者	なし	不要	6909-0061
	園庭開放 「パピ」であそぼう	6日・13日・20日 27日(金) 10:00~12:00	未就園児と保護者	なし	不要	

拠点施設の子育て支援

場所(私立)	内容	とき(9月)	対象	定員	申込	電話番号(06)
守口中央こども園	子育て講座「ベビーマッサージ」	19日(木) 10:00~11:30	3カ月~1歳の子と保護者	先着 10組程度	3日(火)から 10:00~17:00	6901-0521
	子育て講座「赤ちゃんからのお育てと親子ヨガ」	10月2日(水) 10:00~11:30	6カ月~1歳の子と保護者	先着 10組程度	6日(金)から 10:00~17:00	
土居ひまわりこども園	食育講座と試食会(常食)	12日(木) 10:00~11:00	1歳6カ月~ 3歳までの子と保護者	先着5組	5日(木) 13:30~14:30	6998-9090
	プチ開放(地域子育て支援センター室)	平日 10:00~15:00	未就園児と保護者	先着6組 場合によって 1時間入替制	園の ホームページ にて	
白鳩チルドレンセンター八雲中	子育て講座「ベビーマッサージ」	6日(金) 10:30~11:30	0歳~1歳までの子と保護者	先着20組	5日(木)まで	6909-0061
	子育て講座「ベビーマッサージ」	10日(火) 10:30~11:30	0歳~1歳までの子と保護者	先着20組	9日(月)まで	
にしき認定こども園	園庭(子育て支援室)開放	平日 10:30~15:30	未就学児と保護者	なし	10:00~17:00	6997-4008

もりもりちびっ子



就学前の子どもたちの写真を募集!!

申・問広報広聴課 TEL06-6992-1353

こうち さとし
河内 隼隼くん

平成31年2月15日生まれ
寺方元町
「お兄ちゃん達と仲良く、すくすく大きく育てね。」



もりぐち情報アプリを活用しよう

もりぐち情報アプリでは、乳幼児健康診査やイベント講座などの子育て支援情報がまとめて便利ですので、活用してください。

アンドロイド端末はGooglePlayから、iPhone端末はAppStoreからダウンロードしてください。



子育てカレンダー あえる・児童センター 9月

申要申込

詳しくは市ホームページまたはもりぐち情報アプリをご覧ください。

月	火	水	木	金	土	日
						1
2	3	4	5 絵本の時間♥	6 もりっこ広場 (おじいちゃん・おばあちゃんもあそびにきてね)◆	7 モリグチおもちゃ病院	8
9	10 発育計測~ 大きくなったかなあ~	11	12	13 もりっこ広場	14 パパとあそぼう(1歳限定)申◆	15
16敬老の日	17 絵本の時間♥	18 ぴよぴよひろば~親子で楽しむ絵本の時間~	19 なかよしキッズ~サーキットあそび~	20	21 モリグチおもちゃ病院	22
23秋分の日	24 子育て講座 英語リトミック~からだを動かして英語を楽しもう!~申	25 お誕生会 9月生まれのお友達をお祝いしよう 絵本の時間♥	26 絵本の時間	27 0歳もりっこひろば◆	28	29
30	10/1	10/2	10/3 季節の折り紙~ハロウィン~	10/4	10/5	10/6

あえる TEL06-6995-7833 場♥市役所3階 ◆南部エリアコミュニティセンター ♣錦コミュニティセンター
児童センター TEL06-6902-1006 市ホームページ→



9/14 あえる

パパと遊ぼう

内 1歳児の子どもを持つパパと子で、いつもと違う場所で遊びませんか。同年代の子どもを持つパパ同士の交流もできます。

時 10:00~

場 南部エリアコミュニティセンター4階会議室

対 1歳の子と保護者
定 先着15組
注 対象は開催日現在の年齢
申 9月5日(木)9:00~
TEL 06-6992-1033 (予約専用)

9/19 児童センター

なかよしキッズ~サーキットあそび~

内 サークットあそびはさまざまな遊具が並べられたコースを周回する運動遊びです。楽しく体を動かし、遊びながら心身の発達を促します。

時 10:30~

場 児童センター

対 未就学児と保護者で自由参加

9/24 児童センター

からだを動かして英語を楽しもう~英語リトミック~

内 リトミックとは楽しく音楽と触れあいながら、子どもの潜在的な基礎能力の発達を促す教育です。

時 10:30~

場 児童センター

対 1歳~就学前の子と保護者

講 高松聖子氏(英語リトミック講師)
定 先着20組
申 9月9日(月) 10:00~

内 絵本の読み聞かせ、わらべうた、手遊びなど。後半には子育てミニ講座やママさん同士のおしゃべりの場もあります。

北部コミュニティセンター
TEL 06・6906・5400



杖道教室
400年の時に磨かれた日本の伝統「杖道」を通じて、和(輪)の心を共に学びませんか。伸びやかな中にも凛とした杖道は心と体の健康づくりに最適です。女性、初心者歓迎、体験もできます。
時 9月6日(金)より毎週金曜日午後5時～6時30分
対 小学生以上(未就学児は要相談)
講 森本訓史氏(師範) 全日本剣道連盟杖道委員杖道範士八段
¥ 1クール2400円(1クールは3カ月分、初月の最初の講座日に徴収)
定 先着10人(要申込)
持 動きやすい服装
申 受付中

施設案内
東部エリアコミュニティセンター
TEL 06・6902・5500
金田地区福祉委員会・きんだあそびの広場

内 親子で楽しく遊びましょう。保護者の交流の場としても利用してください。
時 9月6日(金)午前10時
対 0歳から就学前の子と保護者で自由参加
親子のあそび座@ヒガシ
内 水遊び
時 9月12日(木)午前10時
対 幼児と保護者
講 子育て支援ボランティア、東地区福祉委員会
定 先着30組 申 当日受付

楽しく学んで正しく防ごう 防犯教室
内 オレオレ詐欺や還付金詐欺などの振り込め詐欺被害をよく耳にしませんか。「自分だけは大丈夫」そう思っている、騙されてしまうこともあるかもしれません。実際の手口を見ながら、自衛の手段を楽しく学びましょう。
時 9月30日(月)午前10時30分～11時30分
講 大阪府警察本部生活安全指導班
定 先着30人 申 9月2日(月)から

南部エリアコミュニティセンター
TEL 06・6997・4120
終活講座
時・内・講

① 9月7日(土) 行政書士による成年後見制度についての講座
木原早智子氏(行政書士)
② 9月14日(土) 成年後見制度を分かりやすく解説するための寸劇、行政書士による無料相談会
コスモスおおさか一座
③ 10月5日(土) 行政書士による遺言相続についての講座
森田道仁氏(行政書士)
④ 10月12日(土) 遺言相続を分かりやすく解説するための寸劇、行政書士による無料相談会
劇団くらさぽ
いずれも午後1時30分～3時
定 各先着20人(要予約)
持 筆記用具
申 ①②は受付中、③④は9月1日(日)から受付開始

庭窪コミュニティセンター
TEL 06・6902・0580

庭窪絵本の広場 絵本の読み聞かせ
時 9月20日(金)午前10時30分～11時
対 未就学児と保護者で自由参加
講 絵本の読み手サークル わくわく申 当日受付

ガラス工芸講座
内 ダイヤモンドカッターを使ったガラス彫刻で、オリジナルグラスづくりに挑戦してみませんか。
時 9月14日・21日(土) 両日とも午後1時30分～3時の連続講座
対 両日参加できる人
講 千葉吉勝氏(ガラス工芸士)
¥ 千円
定 先着10人
持 鉛筆、消しゴム、タオル
申 電話または来館

くすの木おはなし会
内 絵本の読み聞かせ、紙芝居、パネルシアターなど。当日のおたのしみ
時 9月21日(土) 午後2時～3時
対 0歳～小学3年生までの子どもと保護者
講 ボランティアグループくすの木絵本
定 先着10組
申 電話または来館

八雲東コミュニティセンター
TEL 06・6906・6300
第11回将棋のじかん

内 将棋をはじめてみたい人、対局してみたい人。初心者にはルールを分かりやすく説明しますので、一緒に将棋を楽しみましょう。
時 9月21日(土) 午後1時～2時30分
対 将棋初心者～中級者
定 10人
申 電話または来館

錦コミュニティセンター
TEL 06・6991・1548

おやこの絵本の時間
時 9月12日(木) 午前10時30分～11時
(毎月第2木曜日)
対 未就学児とその保護者
講 よみかせボランティアサークルこまどり
定 15人程度

かんたん健康体操

内 デイケア専属トレーナーの指導によるイスに座ったままでできる、かんたんな健康体操を紹介します。
時 9月17日(火) 午前10時～11時(毎月第3火曜日)
定 20人



錦空手教室
内 空手とは、琉球王国(琉球国)時代の沖縄で発祥した拳足による打撃技を特徴とする武道です。子どもから大人までみんな一緒にできる教室です。女性、初心者歓迎、体験もできます。
時 9月7日(土)より毎週土曜日午前10時～11時30分
講 福田輝夫氏(師範)
対 5歳以上
¥ 1クール2400円(1クールは3カ月分、初月の最初の講座日に徴収)
定 先着10人(要申込)
持 動きやすい服装
申 受付中



地域の居場所 気ままな茶話会 錦シネマパラダイス
内 コーヒーやお茶を飲みながら楽しむ、昔懐かしい名作映画の上映会です。9月はジョン・ウェイン主演の西部劇「駅馬車」
時 9月27日(金) 午後1時～3時
¥ 無料(コーヒー、お茶付き)
定 先着20人(要予約)
申 9月26日(木)までに電話または窓口

もりぐち歴史館(旧中西家住宅)
TEL 06-6903-3601

入館料 大人200円、高校・大学生150円、小・中学生100円
注 毎週月・火・水曜日は休館日
交通アクセス 京阪バス「大久保中央公園」バス停下車徒歩4分
注 駐車場に限りがありますので、できるだけ公共交通機関などを利用してください。

秋の写生会
内 庭園や武家屋敷の外観、いろいろな景色を写生しませんか。1時間、1日中、4日間でも自由に空間を使ってください。
時 10月3日(木)～6日(日) 10:00～16:00
¥ 入館料のみ
申 9月5日(木)から電話で



過去の参加者の作品

なかにし亭寄席
内 趣のある武家屋敷で寄席を堪能してみませんか。
時 10月12日(土) 14:00～15:30
演 紫亭京太郎氏 他
¥ 入館料のみ
定 60人
申 9月5日(木)から電話で



朗読劇
内 子どものころに読んだ、聞いた、斎藤隆介・松谷みよこの物語。民話の世界のこころ揺るがす感動が再び朗読劇によってよみがえります。
時 10月20日(日) 14:00～15:30
演 朗読劇団 言葉座
¥ 入館料のみ
定 60人
申 9月5日(木)から電話で

Navigation

西部コミュニティセンター

TEL 06・6993・1341

おいしく食べてダイエット〜めざまイナス3kg〜

内 おいしく食べて体重も健康な体も維持できる、そんなすてきな話を聞いてみませんか。

時 9月12日(木)午後1時〜2時

講 松下記念病院管理栄養士

定 30人 申当日受付

エナジーホール(守口文化センター)

TEL 06・6992・1276

文化教室

各文化教室の見学は随時できます。

▽陶芸教室

時 火曜・水曜クラス

各午後6時30分〜8時30分

¥ 月額6千円(粘土代500円別途)

▽箏曲教室

時 土曜日午後2時

講 中島警子氏(大阪音楽大学名誉教授)

¥ 月額7千円

備 親子コース、小中学生コースもあり。2千円〜

▽ジャズダンス教室(女性のみ・中学生以上)

時 月曜・水曜クラス

各午後7時〜8時20分

講 江里美幸氏(元宝塚歌劇団)

¥ 月額6千円

エナジー映画上映会「万引き家族」

家族ぐるみで万引きを繰り返しながら、おばあちゃん(樹木希林)の年金をあてにして暮らしている一家。ある事件をきっかけに家族はバラバラに引き裂かれ、それぞれが抱える秘密と、切なる願いが明らかになっていく。日本語字幕あり(本編120分)

時 9月24日(火)①午前10時②午後2時

演 樹木希林 安藤サクラ 他

¥ 前売800円、当日1100円

備 チケット発売中



©2018フジテレビジョン ギャガ AOI Pro.

ストリートダンス教室(ヒップホップ)

ダンスが初めての人でも楽しめるようにゆっくりとかなたんに指導します。

時 対毎週火曜日

▽入門クラス 午後5時15分〜6時5分 5歳児〜小学3年生

▽初中級クラス 午後6時15分〜7時25分 小学校4年生以上

¥ 入門クラス 月額5千円、初中級クラス 月額6500円

掲示板

無料公証相談所開設

遺言、任意後見、離婚に伴う養育費の支払い、金銭消費貸借、土地建物の賃貸借契約などの公正証書に関する相談や離婚時の年金分割の合意書、会社定款、確定日付などの相談に大阪府下の公証人が応じます。

時 10月4日(金)午後1時〜4時

場 市役所1階市民相談室102

問 山下寛氏(公証人)

TEL 06・6633・0425

大阪府都市競艇企業団職員採用試験

採用予定人数 2人程度

試験日 11月9日(土)

試験会場 天満研修センター

採用期日 令和2年4月1日採用予定

受付期間 10月1日(火)〜10月9日(水)郵送のみで受付(〒559100)

23 大阪市住之江区泉1-1-71ポーターレス住之江内)

対 18歳から25歳(令和2年4月1日時点)の高校、高専、短大、大学卒業または令和2年3月31日までに卒業見込みの人

備 申込書などは9月2日(月)からポーターレス住之江オフィシャルサイト

(<http://www.boatrace-suninoe.jp/>)をご覧ください。

問 大阪府都市競艇企業団総務部総務課

TEL 06・6682・6230

Navigation

TEL 06・6682・6230

花園かん

TEL 06・6994・0087

緑・花講習会「観葉植物の寄せ植え」

時 9月27日(金)午後1時30分

講 磯部和子氏

¥ 1500円

定 先着15人

申 受付中



新生児に誕生記念樹プレゼント

キンモクセイ、ゲッケイジュ、サツキのいずれか。

対 市内在住で申し込み時に0歳児がいる家庭

申 所定のハガキ(市役所案内、公園課、花園かん、市民保健センターで配布)

で9月20日(金)までに(一財)もりぐち緑・花協会



ゲッケイジュ



サツキ

市民体育館

TEL 06・6992・8201

フィットネス教室

楽しく体を動かしませんか。

内 23種類のさまざまな教室を曜日ごとに開催し、体力にあった教室を選ぶことができます。

▽月曜日 すっきりシェイプ 他

▽火曜日 ゆったり体操 他

▽木曜日 お肉サヨナラ健康体操 他

▽金曜日 かんたんエアロビクス 他

▽土曜日 基礎体力アップ 他

▽日曜日 肩こり・腰痛飛んでいけ 他

対 市内在住16歳以上の入

¥ 1教室1回700円

持 運動できる服装、ゴム底の運動靴

備 フィットネス教室利用者はトレーニングルーム使用料が100円引きの400円になります。

申 所定の申込用紙に記入の上、市民体育館に提出してください。

詳しくは同ホームページをご覧ください。



手作り市、フリーマーケット出店者募集

¥ 2千円(2m×2m、税込)、3千円(2.5m×2.5m、税込)

注 手作り市、フリーマーケットは10月6日(日)午前10時〜午後5時

6日(日)午前10時〜午後5時

申 10月2日(水)までに<http://mhana.ko.jp/market-live/>

マイイベントに関すること

問 守口宿ミュージックプロムナード実行委員会

TEL 080・8307・6825

▽出店に関すること

問 株式会社エフエムもりぐち

TEL 06・6996・0875

被爆二世健康診断

内 実施日と健診場所は申し込み後、本人に直接通知

対 府内在住の被爆二世で受診希望者に無料

申 9月2日(月)〜10月31日(木)の期間に守口保健所または最寄りの保健所で受付

問 大阪府健康医療部保健医療室 地域保健課

TEL 06・6944・9172



守口宿ミュージックプロムナード

「音楽を通じて市民に勇気と感動を」、「市民の力で街ににぎわいを」を合言葉に開催します。

内 文祿堤などの歴史的地域資源を活用したイベントおよび手作り市やフリーマーケット

時 10月6日(日)午前10時〜午後6時

場 カナデアンスクウェア

Navigation

市役所で出会う「もりコン」

▽守口に関わりのある独身男女の出会いをサポート

時・対9月28日(土)午後6時 28歳～40歳程度

定男女各12人

¥男性3千円、女性2千円(軽食・ソフ トドリンク付き)

場市役所1階会議室105

▽親の婚活&交流茶話会

時9月30日(月)午前10時～11時30分

場南部エリアコミュニティセンター

¥2000円

定10人

注いずれも要予約

申・岡守口いきいきライフプロジェクト(ホームページ有り)

TEL090・4497・1155

街かどカフェ

内認知症の人や家族、認知症予防に興味がある人、各種専門家や地域住民が集う場所で、介護予防体操、合唱、脳トレなどを行います。

時9月2日・16日(月・祝)午後2時30分～4時30分

場ラトこあら(西郷通1-2-11)

¥300円(飲み物、お菓子付き)

定先着15人

備前日まで申込可

申・岡ラトこあら(吉田)

TEL06・6900・5855

おれんじカフェ かぼす

内地域住民の皆さん、認知症の人や家族、専門職など誰でも参加していただける集いの場です。合唱・演奏・手作業、介護相談などを実施しています。一緒にひとときを過ごしませんか。

時9月11日(水)午後1時30分

場・岡介護老人保健施設長生苑(八雲中町3-12-13)・城本

TEL06・6908・7770

Bondカフェ

内地域住民の皆さん、認知症の人や家族、専門職など誰でも参加していただける集いの場です。理学療法士による健康体操、作品作り、ドッグセラピー、介護相談などを実施していただきます。一緒に癒しのひとときを過ごしませんか。

時9月28日(土)午後2時～4時

場・申介護付有料老人ホーム グリーンライフ守口1階地域交流ロビー(佐太中町6-17-34)

TEL06・6901・1151

TAKE! ABI 2019 in KANSAI

内血管年齢無料測定、市民公開講座

時10月20日(日)午前10時～午後4時(市民公開講座は正午～午後1時)

場関西医科大学総合医療センター本館1階

守口第1地域包括支援センター

TEL06・6904・8900

普段から自己チェックと体力測定を受けてみよう

時9月10日(火)午前10時

場東部エリアコミュニティセンター

対第1包括圏域の元気な高齢者で、体力測定を受けたことのない人、今年3月に参加した人

講おかもと訪問看護ステーション職員

定先着30人

持上靴、飲み物 **備**前日まで申込可

地域の防災について学び、みんなで考えよう！おっさんズ・グラウンドスクール

時9月14日(土)午後1時30分

場つどいの場「ヴィオラ」(大久保町4-18-13)

対地域在住の60歳以上の男性

講西岡氏(大阪国際大学准教授)

定先着30人

備前日まで申込可

認知症サポーター養成講座

理解し、地域で支えよう

時9月23日(月・祝)午後1時30分

場つどいの場「ヴィオラ」

対市内在住の人

定先着30人

備前日まで申込可。修了者は「認知症ステッパーアップ講座」を受けることができます。

対50歳から64歳未満の喫煙歴や糖尿病のある人、または65歳以上の人

定先着300人

申住所、氏名、生年月日、電話番号、参加希望(血管検査、公開講座、両方とも参加)を記入し、ファクスで

問関西医科大学総合医療センター(TAKE!ABI担当)

FAX06・6992・4846



大阪国際大学短期大学部 子育て支援事業

第2回わくわくランドをつくろう、はしろ、わらわら

内紙テープやスズランテープで工作し、体を動かして楽しく遊びます。

時9月28日(土)午前10時～11時

場大阪国際大学体育館

対幼児とその保護者

申9月18日(水)～25日(水)に電話で

問大阪国際大学教学・教職センター

TEL06・6907・4329(平日午後5時まで)

家族の会(交流会)

内認知症の家族の介護をしている皆さんと一緒に話ませんか。介護をしている家族の交流会です。気軽に参加してください。

時9月28日(土)午前10時

場つどいの場「ヴィオラ」

守口第2地域包括支援センター

TEL06・4393・8401

めっちゃ楽しい！健康体操

時9月24日(火)午後1時

場さんあい広場「さた」

講藤原小百合氏(健康運動指導士)

定先着20人 **申**9月20日(金)まで

守口第3地域包括支援センター

TEL06・6908・2808

60歳からのスマホ講座と目の体操や健康体操も行います

時9月27日(金)午後1時30分

場北部コミュニティセンター

講玉那覇杏澄氏(スマホインストラクター)

守口第4地域包括支援センター

TEL06・4250・7878

こんなこともしている筋肉と筋肉を知り、いつまでも元気な身体で

時9月6日(金)午後2時～3時

場市役所1階会議室103・104

講前田真司氏(柔道整復師)

定先着80人 **備**当日まで申込可

第33回奥田メモリアルフェスティバル

～日本センチュリー交響楽団コンサート～

時10月25日(金)午後6時30分

場大阪国際大学奥田メモリアルホール

定300人を招待(応募多数の場合は抽選)

申大阪国際学園ホームページまたは、官製はがきに氏名、年齢、郵便番号、住所、電話番号、同伴者(1人まで可)の氏名、年齢を記入の上、9月30日(月)(消印有効)までに大阪国際学園フェスティバル事務局宛(〒570-1855 守口市藤田町6-21-57)に送ってください。

問大阪国際学園企画・広報室

TEL06・6907・4325



守口第5地域包括支援センター

TEL06・6992・1180

フォークダンスで楽しく介護予防

時9月10日(火)午後2時

場エナジーホール リハーサル室

講市村香代子氏(公社・日本フォークダンス連盟公認指導者)

持上履き、タオル

備前日まで申込可

1日3分で、10歳若返る呼吸ストレッチ

時9月25日(水)午後1時30分

場南部エリアコミュニティセンター

講山下新司氏(柔道整復師)

備前日まで申込可

守口第6地域包括支援センター

TEL06・6997・3336

認知症の人を介護する家族の気持ちを聞きましよう！家族だけで抱え込まず認知症をオープンにできる地域に

時・場▽9月13日(金)午後2時(午後1時45分開門)寺方南小学校多目的室

▽9月24日(火)午後2時錦コミュニティセンター集会所

講当事者家族 他

持上靴・靴袋(13日のみ)

備当日まで申込可

Navigation

松下老健はーとぴあ市民向け講座

▽脳トレと運動で認知症予防教室

時9月10日(火)、24日(火)午前10時～11時

▽楽しく過ごす集いの場カフェばいん

時9月13日(金)午後2時～3時30分

場右記いずれもはーとぴあ

▽握力って大事と認知症予防運動

時9月27日(金)午前10時～11時30分

場八島町集会所

▽健康に長生き！低栄養にならないために

時9月21日(土)午後1時30分～3時

場守口文化センター

講浦田葉子(管理栄養士)

問はーとぴあ

TEL06・6992・8131

守口第1地域包括支援センター

TEL06・6904・8900

普段から自己チェックと体力測定を受けてみよう

時9月10日(火)午前10時

場東部エリアコミュニティセンター

対第1包括圏域の元気な高齢者で、体力測定を受けたことのない人、今年3月に参加した人

講おかもと訪問看護ステーション職員

定先着30人

持上靴、飲み物 **備**前日まで申込可

地域の防災について学び、みんなで考えよう！おっさんズ・グラウンドスクール

時9月14日(土)午後1時30分

場つどいの場「ヴィオラ」(大久保町4-18-13)

対地域在住の60歳以上の男性

講西岡氏(大阪国際大学准教授)

定先着30人

備前日まで申込可

認知症サポーター養成講座

理解し、地域で支えよう

時9月23日(月・祝)午後1時30分

場つどいの場「ヴィオラ」

対市内在住の人

定先着30人

備前日まで申込可。修了者は「認知症ステッパーアップ講座」を受けることができます。



7/15・16 魅せる一体感
第34回提灯踊り大会

守口市駅前カナディアンスクウェアで第34回提灯踊り大会が開催されました。南寺方地車保存会の子もたちによる元気な踊りでスタートし、提灯踊りの他にも河内音頭や江州音頭など参加者も一体となり、熱気につつまれた楽しい夏の夜となりました。



7/6 つながろう私たちの地域、語り合おう私たちの未来
地域共催イベント

大阪国際大学短期大学部のキャンパスで、同学部ライフデザイン総合学科、大久保中学校校区学校支援地域本部、同校区連携推進協議会が共催し、地域共催イベントを開催しました。短大生による子ども料理教室、よつば小学校児童による発表会、大久保中学校吹奏楽部によるコンサートなどを行い、地域の人でにぎわいました。



7/8 全国の舞台へ
全日本少年少女空手道選手権大会

にしぎこと 西垣琴さん(土居町在住・守口小学校2年生)は、保育園に通っていたころから4年間空手に取り組み、5月に開催された第42回大阪府小学生空手道選手権大会で第3位(形小学女子2年の部)になり、8月3日から東京武道館で開催される第19回全日本少年少女空手道選手権大会への出場の報告に市役所を訪れました。西端市長は「良い報告を待っています」と激励しました。

7/8 府大会優勝!夏の大会連覇をめざせ!
大久保中学校準硬式野球部

大久保中学校準硬式野球部主将の藤井さん、副主将の中野さん、野間さんが市役所を訪れ、5月に開催された第73回大阪中学校春季選抜野球大会の優勝を報告しました。チーム一丸となって勝ち取った栄冠に市長より賞賛をいただきました。



7月の咲いた(最多) いいね!



#もりスマイル #七夕 #飾り #笹 #もりぐち歴史館

Instagram アカウント moriguchi_smile 守口市にあるさまざまなスマイル(景色、人、モノなど)をハッシュタグもりスマイル(#もりスマイル)を付けて投稿してね。その中から、リポスト(シェア)させていただくこともあります。

あ と き が き

ゆるキャラグランプリ 2019 が始まって1カ月。もり吉も上位進出を目指して市内各所でPRを頑張っています。そんなもり吉を皆さんの1日1票で、応援よろしくお願いします。



広報広聴課 はまひら

7/8 目指せ日本一
令和元年度全国高等学校総合体育大会ソフトボール競技大会

よこがわさやか 横川彩香さん(金田町在住、香ヶ丘リベルテ高等学校3年生)、おかもとさき 岡本紗希さん(藤田町在住、同校2年生)、やましたあゆみ 山下愛梨さん(藤田町在住、同校2年生)は、令和元年度全国高校総合体育大会ソフトボール競技大阪府予選会で優勝し、7月28日から宮崎県日向市お倉ヶ浜総合公園野球場などで開催する「令和元年度全国高等学校総合体育大会ソフトボール競技大会」への出場の報告に市役所を訪れました。市長は「全国大会での活躍を期待しています」と激励しました。なお、全国大会に出場した横川さんたちは、5位の成績をおさめられました。



60歳以上の守口市民の方へ 介護送迎車 運転講習 受講無料

講習内容: 車いすの乗降実技などの基本介助/福祉車両の扱い/路上運転実技等の習得 *国土交通大臣認定の修了証を交付します。

講習日時: 9月24日(火) 9:45~15:35, 9月25日(水) 10:00~16:00, 9月26日(木) 13:30~16:25

講習会場: 守口市シルバー人材センター(守口市桃町3-30)

受講対象者: 60歳以上の守口市民で、普通自動車運転免許証を所持し、講習修了後守口市シルバー人材センターの会員になって、就業を希望される方

募集締切日: 9月13日(金) 17:00 定員 10名 (現会員の方は受講できません。)

応募方法: 1 申込書請求先: 電話・来所受取 ▶ 公益社団法人 大阪府シルバー人材センター協議会... 〒541-0056 大阪市中央区久太郎町2-4-27 (☎06-6265-8222) / ダウンロード ▶ ホームページからダウンロードができます... http://www.daisikyoku.or.jp/ [大阪府シルバー人材センター協議会] 検索 / 来所受取 ▶ 公益社団法人 守口市シルバー人材センター... 〒570-0097 大阪府守口市桃町3-30 / 2 申込書提出先: 郵送 ▶ 公益社団法人 大阪府シルバー人材センター協議会... 〒541-0056 大阪市中央区久太郎町2-4-27 / FAX ▶ 公益社団法人 大阪府シルバー人材センター協議会... FAX:06-6265-8333 (送信後電話で着信確認をお願いします。☎06-6265-8222)

広告のお問い合わせは、株式会社ホープ(☎092-716-1404)へ。広告内容に関する一切の責任は広告主へ帰属します。

くもんの先生説明会実施中 ※55歳までの女性の方を求めています

説明会のご案内 ※3日前までに要予約

日程	時間	会場
9/6(金)	14:00~16:00	公文教育研究会 京橋事務局
9/7(土)	10:00~12:00	公文教育研究会 京橋事務局
9/12(木)	10:00~12:00	守口文化センター
9/13(金)	10:00~12:00	守口文化センター

あなたに、くもんの先生という働き方。 ※上記日程以外にも多数開催しております。詳しくはホームページをご覧ください。

お問い合わせはフリーダイヤル 0120-834-414 受付時間 9:30~17:30 土・日・祝日を除きます

公文教育研究会 京橋事務局 大阪府都島区片町2-2-48 JEI京橋ビル2F

広告のお問い合わせは、株式会社ホープ(☎092-716-1404)へ。広告内容に関する一切の責任は広告主へ帰属します。

耳のお悩み ありませんか? 補聴器を使用すると...

- ◎会話することが楽しくなります!
- ◎積極的に話の輪の中に入ることができます!
- ◎自分に自信が持てるようになります!
- ◎テレビを家族と同じ音量で楽しめます!

らくらく補聴器 TEL 06-6998-4133

大阪府守口市河原町 10-15デルプラザ1F 京阪守口市駅スグ 市民体育館3コ!!

ホームページ http://www.rakuraku-hochouki.com 10:00~18:00 日曜・ご予約専用日

※効果の程度は個人差があります

広告のお問い合わせは、株式会社ホープ(☎092-716-1404)へ。広告内容に関する一切の責任は広告主へ帰属します。



「いい夫婦フェスタ 2019」 11月23日(土)

内「夫婦や家族の絆」をテーマに、家族で楽しめるステージイベントやフリーマーケットを開催します。

時10:00~16:00(雨天中止)

場カナディアンスクウェア

式典参加者募集

ステージ上での式典(記念品贈呈や写真撮影など1時間程度)に参加する夫婦を募集します。

対市内在住・在職、または市にゆかりのある夫婦・結婚予定の人

定先着8組

フリーマーケット、市内産業PRブース調理販売出展者を募集

内テント付、2.5m×2.5m

定先着17ブース

¥1ブース3,000円

詳しくは、市ホームページをご覧ください。

申・問いい夫婦フェスタ実行委員会事務局(地域振興課内)

TEL06-6992-1490

<広告>

前結び
きもの着付
文化学院

初心者
向け

前結び体験コース

手ぶらで参加できる
無料体験レッスン
実施中!

全6回受講生募集中

回数	受講料	教室名	開講日時	場所
週1回(90分)全6回	3,000円(税込) 入学金不要	守口教室	水曜=午前・午後	守口エナジーホール
		門真教室	金曜=午前	門真市立文化会館
		大和田教室	木曜=午前・午後 / 日曜=午前	京阪大和田駅前
		寝屋川教室	火曜=午前・午後	寝屋川市民会館
		住道教室	水曜=午後	JR住道駅そば
		交野教室	金曜=午後	交野武道館
		枚方教室	月曜=午後	メセナ枚方
		楠葉並木教室	月曜=午前	楠葉学習会館そば

※午前=10時~、午後=1時30分~

■お問い合わせ・お申し込み
前結びきもの着付文化学院

☎072-885-0691

門真市宮野町2-14
(京阪大和田駅より徒歩約1分)
受付/10時~18時 定休/火曜

<広告>

今年で
創立 **52年**

認定こども園
6ヶ月~5才児

らいこうじ学園

麒麟 **田村 裕** 小児科医 **谷 均史** 産
の親子子育て大相談会

らいこうじ
アドベンチャー
に参加しませんか?

11月30日(土)開催

参加費無料 先着順

時間
13:30から1時間程度

場所
らいこうじ学園

対象
0才児から5才児親子

要電話予約 **☎06-6902-3170**

守口市佐太中町6-53-12

駐車場有 園児送迎用バス有

広告のお問い合わせは、株式会社ホープ(TEL092-716-1404)へ。広告内容に関する一切の責任は広告主へ帰属します。