

Moriguchi

まちの行政情報誌 Vol.1506

広報もりぐち

2022

3

もりぐち夢・未来大使

岩田 稔

1型糖尿病患者の
「希望の星」になるために



健康寿命を長く延ばすヒミツ

#もりスマイルフォトコンテスト2021

結果発表

やってきてよかった。 1型糖尿病患者の 「希望の星」になるために

2021年10月、阪神タイガースを引退された岩田稔さん。
もりぐち夢・未来大使として「守口が大好きなので、もっといい所を自分なりに見つけてどんどん発信していきたい」と大使としての意気込みを話してくれました。
プロ野球選手として走り続けた16年間。引退した今何を思い、これからの活動はどのように向かうのでしょうか。

岩田稔 Iwata Minoru

プロフィール

1983年10月31日生まれ(38歳)、守口市生まれ、守口市在住。小学1~6年生の時、庭窪スポーツ少年団に所属し、中学生の時は、門真シニアに所属。大阪桐蔭高校2年生の秋よりエースとして活躍し、同年秋季大阪府大会で準優勝、近畿大会ベスト8。関西大学に進学し、威力ある速球と多彩な変化球が評価され、2005年に希望入団枠で阪神タイガースに入団。3年目の2008年より1軍のローテーション投手として定着し、2009年WBC、2014年日米野球では日本代表にも選出された。

2015年もりぐち夢・未来大使に就任
2021年10月引退し、阪神タイガースコミュニティアンバサダーに就任、2022年株式会社Family Design Mを立ちあげた。

高校2年生で発病した1型糖尿病の啓発と根治のために、患者の子どもたちとの交流、「1型糖尿病研究基金」への寄付など、社会貢献活動やファンサービス活動に積極的に取り組み、今後もやり方は変わっても、活動を続けたいと考えている。

株式会社
Family Design M
ホームページ



現役時代にもインタビューしています。



広報もりぐち2019年1月号

プロ野球に入団するための軌跡や、想い、目標などを掲載しています。今とはまた違った岩田さんの強い思いが感じられます。

こちらもおあわせてご覧ください。



もりぐちTV人気コーナー「魅力リレー」を 市公式YouTubeにアップ



こちらから
ぜひみてね↓



もりぐちTV #5で
収まりきらなかった
ロケの様子をたっぷりお届け!
「もりぐち夢・未来大使
U.K./楠雄二郎さんと巡る
ぶらりまち歩き」



今月号の表紙



この日は取材のためスーツできてくださった岩田さん。表紙は大枝公園のマウンドにて、スーツにもかかわらず私たちの無茶なお願ひも快く受け入れ、ポーズをとってくださいました。

撮影者としては、投げられている姿を間近で見ることができて感無量の中、キャッチボール相手になっていた職員が一番興奮していたのはここだけの話です。

目次 広報もりぐち3月号 Vol.1506

- 2 U.K./楠雄二郎さんとぶらりまち歩き動画が完成!!
- 3 やってきてよかった。
1型糖尿病患者の「希望の星」になるために
～岩田稔さんインタビュー～
- 6 健康寿命を長く延ばすヒミツ
- 8 #もりスマイルフォトコンテスト2021結果発表
- 10 守口さんぽ
- 11 守口市LINE公式アカウント登録はお済みですか?
- 12 地域包括支援センター通信 Vol.15
- 13 新型コロナウイルスワクチン接種最新情報
- 14 職員の給与などの状況
- 16 Topics 市の情報
障がい者(児)各種手当の認定基準の一部改正 他
- 17 Information お知らせ/募集/健康/あえる
- 29 Navigation 施設案内・掲示板
- 33 もりもりちびっ子
- 34 Children corner 子育て・子育て
講座/イベント/もりもりちびっ子
- 36 Library 図書館
おすすめ本の紹介/新刊案内/イベント情報
- 38 Photo news まちの出来事/1月号アンケートより
- 39 広報誌アンケート&プレゼント
- 40 もりぐちTV #6

新型コロナウイルス感染拡大に伴い、イベントなどが中止・延期になる場合があるので確認してください!





プロの世界は早ければ2年 自分がどうやったら生き残っていけるか 問い続けてきた16年間 — 岩田稔 —



2021年10月26日、中日戦(甲子園)の試合終了後選手として最後の引退セレモニー感謝の想いをマウンドへ恵まれた16年間だった。

岩田稔オフィシャル



Instagram



Twitter

努力はしてない、あたりまえのことをやってきた。

印象に残っている試合

2009年9月9日、先発で登板予定だった岩田さん。昼食をとうとうとしていると、分室に入ったよと義母から連絡が入り、その10分後に長女の美来さんが産まれました。

チームメイトに報告すると、祝福の言葉をかけてくれる中「おまえが持つてるか持つてないか今日でわかるぞ。安藤(優也)さんは同じ状況で勝ってるぞ」とプレッシャーをかけてきた藤川球児さん。プレッシャーを感じつつも、ありがたいことやなと当時を思い出します。

「あの時は何か乗り移ってたな」とうれしそうに笑みを浮かべながら話してくれました。

「あの時は何か乗り移ってたな」とうれしそうに笑みを浮かべながら話してくれました。

たからと家族への感謝の気持ちがあるが、ええました。

プロ野球選手としての原動力

岩田さんは1型糖尿病を発症してから、夢をあきらめかけた時もありました。そんな中で、プロ野球選手として当時活躍していた「ビル・ガリクソン」の出版していた本を読んで、俺も野球でできるやんと希望を持ち、自分もプロを目指そうと思えました。

「1型糖尿病患者の希望の星になりたい」と入団時に話したことは、有言実行してきました。

「ぼく自身希望をもらったように、あいつも頑張ってるし、私もがんばろうと思ってもらえる存在になりたいし、そういう存在にならないといけない。それと、1型糖尿病はまだまだ認知度が低いため、プロになってメディア出演など目立つことで、認知してもらえようと思っていましたから」16年間の思いがそこにありました。

また、1型糖尿病は不治の病として、完治への研究が進んでいませんでした。1回の研究ごとに100万円がかかることもあり、岩田さんは少しでも力になりたい、治る病気になったらいいなという思いから1勝につき10万円の寄付をし、通算500万円になるといいます。

そういう活動も公表している中で、賛同してくれる企業もあり、研究も順調に進みました。

ピックファミリー(ファン)への想い

野球選手として1型糖尿病の根治に向けて活動をし、引退した今、形は変わっても今までやってきたことを何か続けていけたらと考える岩田さん。野球選手の時には中々できなかったこととして、1型糖尿病の患者会の人へ直接会いに全国を回りたいといっています。

「ファンの存在がなかったら張り合いがなかったし、たくさん励ましてくれました。これからは、日本全国にいるファンを巻き込んで活動していきたい。この社会で、これからは自分1人の力ではやっていけないと思うし、家族みたいな関係性のある人たちをどんどん増やして、協力しあえたらこの想いからピックファミリーという言葉を使いましょう」と今後の活動に向けて語ってくれました。

「少しずつ土台をつくっていく、世界にも目を向けていきたい」とこれからの新しい一歩を歩みはじめています。



大野智行さん
産まれたときから阪神タイガースのファン

同じ守口市民として病気をもちながらよう頑張りはった!入団当時からずっと応援してきました。これからの活躍も期待してます。

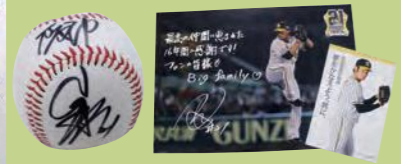

引退セレモニーで配っていた冊子とポスター。直筆のサインボールはいつも行っていた散髪屋さんをお願いして、もらった宝物の一つ

気の優しい子で、自分がエラーしたら泣いていた。まさかプロになると思ってなかった。本人の努力やな!



野球大会での祝賀会の一枚。笑顔があどけない岩田さんと優しい人柄は今と変わらない入江さん



入江利廣さん
岩田さんが小学1〜6年生まで所属していた庭窪スポーツ少年団の団長。今でも付き合いがある



④ 現役時代の投球フォーム。井川慶さん、下柳剛さんのような自分を持つて人の背中を見てやってきた。周りに合わせることも大事だが、そうじゃない部分の方が大事だと、自分のやりたいように、やらなあかんことをしっかりやる精神だった。



③ ④ 現役時代の投球フォーム。井川慶さん、下柳剛さんのような自分を持つて人の背中を見てやってきた。周りに合わせることも大事だが、そうじゃない部分の方が大事だと、自分のやりたいように、やらなあかんことをしっかりやる精神だった。



① 3歳のころ。お兄ちゃんとの1枚。このころから野球に夢中!(写真右)



② よく野球の練習をした淀川側道公園(通称「たこ公園」)高速道路の高架下の柱に向かって壁あてをしていた。雨が降ってもぬれないのがメリット。

⑤ 株式会社Family Design Mを立ち上げ、新たな船出として引退記念ファンミーティングを実施。同じもりぐち夢・未来大使のU.K./楠雄二朗さん(写真右)を司会に迎え、いいスタートが切れた。

いつまでも健康でいるためのポイント

- ▽市民総合(特定)健康診査、がん検診、歯科健康診査を受けて、病気の予防・早期発見・重症化予防に努めましょう
 - ▽ウォーキングなど運動習慣を身につけましょう
 - ▽禁煙はとても効果的です。何歳からでも遅すぎることはありません。
 - ▽減塩の食生活をこころがけましょう
- 市民総合(特定)健康診査を受診後、生活習慣病の予防を目的に、健康教室や特定保健指導を開催しています。受講者の皆さんから教室終了後に「運動習慣を身につけたいけど1人では続ける自信がない」「食事のことをもっと知りたい」などの声を受け、市民自らグループを立ち上げて継続して活動していますので紹介します。

興味のある人は問い合わせください。

問健康推進課 Tel.06-6992-2217



健康寿命を長く延ばすヒミツ

健康寿命とは、日常生活動作が自立している期間のことです。
(要介護2以上になるまでの期間)
守口市の健康寿命(平成31年・令和元年)は、男性78.0歳 女性82.4歳です。
(介護保険の要介護認定者数から算出：要介護2～5→不健康な状態 それ以外健康な状態 大阪がん循環器病センターより算出)

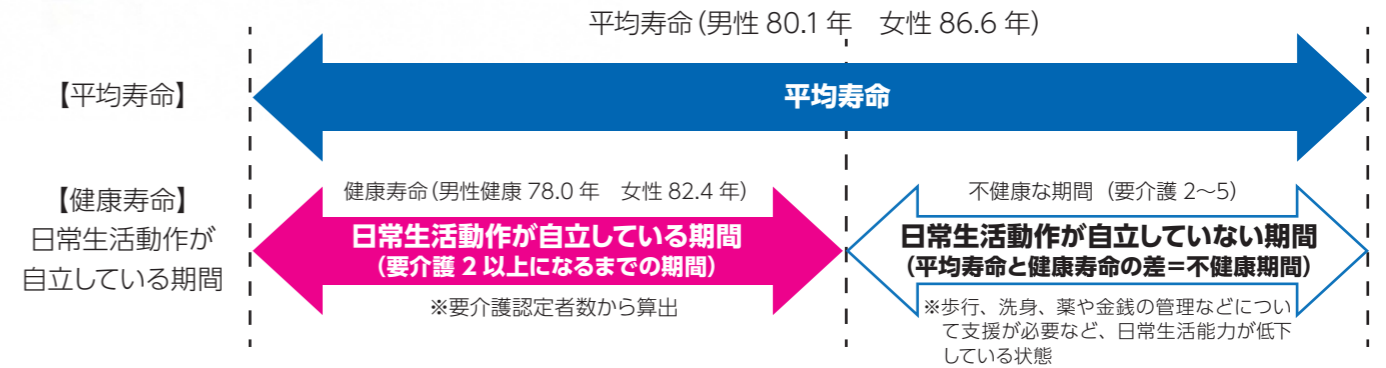

平均寿命と健康寿命の差は、男性2.1歳、女性4.2歳です。

不健康な期間(日常生活動作が自立していない期間)

歩こう会

現在まで10グループあり、市内や近隣の名所などを月1回歩いています。

- 運動すると夜よく眠れる
- 季節を感じる事ができて楽しい
- 体重が減ってきた
- 仲間ができて楽しい



砂山美佐さん

仕事が定年になり家に閉じこもりがちだったが、保健センターの健診後の保健指導を受けて運動することを勧められ、この歩こう会に参加しました。町内のラジオ体操も参加しているが、みんなと話をするのが楽しくて継続できている。



阪井千代子さん

26年守口市に住んでいるが、市内のことはあまり知らなかったの、市内ウォーキングに興味があって参加しようと思った。継続のコツは、歩くとポイントがたまるアスマイル※が励みになる。



戸田信之さん

一人では歩くことを継続するのは難しいと思っていたが、みんなとなら継続して楽しくできている。



柴きく子さん

体重が増えて運動をしようと思っていたが、一人では踏み出せなかった。歩こう会は日が決まっていて、みんなと一緒にならできると思って参加しました。

※健康アプリ(大阪府の取り組み) ...毎日の健康活動を記録しポイントを貯めると電子マネーなどに交換できる!



男性のための健康教室

栄養士を招き、からだに良い食事を学びながら調理実習を行っています。



小林外志夫さん

あくまで健康のため。栄養を考えた食事を自分でも作れるようになりたいと思い、参加したのがきっかけ。



武山昭三さん

食や食材を大切に使うことに興味があり、学びたいと思ったところ、保健センターの健診で教室を紹介された。高血圧で減塩と言われるが、教室で減塩レシピを実際に調理してみて、具体的に学べてよかった。



河木敏治さん

男性グループが少ない中、グループで活動するのが楽しい。教室では調理を通して話したり笑ったりできる。人との交流を持つことで、健康情報も交換できる。笑ったり話したりすることが元気の源。

本日のメニュー「おせち料理」



上手にできました!完成!





もりスマイルから新たな発信・発見をしませんか



①スマートフォンなどでアプリ「Instagram(インスタグラム)」をインストール



②市公式アカウント「moriguchi_smile」をフォロー



③市内で撮った写真にハッシュタグ「#もりスマイル」を付けて投稿



Moriguchi Photo Contest 2021

#もりスマイルフォトコンテスト 2021 結果発表

昨年市公式Instagramより写真募集をしたところ、318枚の投稿がありました。その中の9作品から、皆さんに投票をしていただきました。

市役所1・2階に展示し直接シールを貼る投票、広報もりぐち1月号の広報&アンケートでの投票、Instagram内コメント欄での投票において、総数620の投票がありました。参加してくださった皆さんありがとうございました。

#もりぐちスマイル #もりスマイルフォトコンテスト2021 #守口市 #笑顔 #おめでとうございます

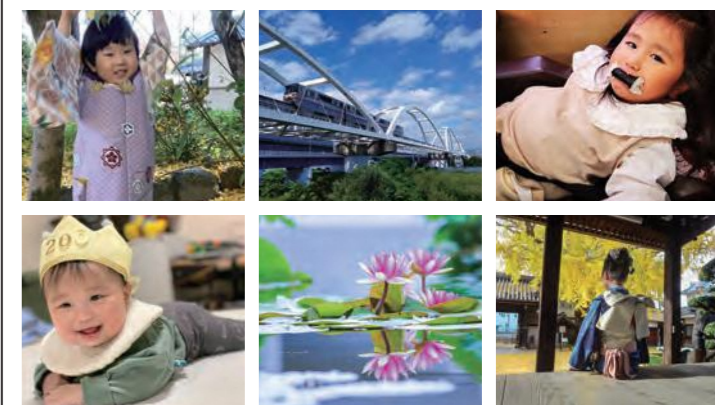

#もりスマイル を付けて投稿を

「#もりスマイル」を付けて投稿していただいた写真は、市の発行するものや、ホームページなどに使用させていただくこともあります。また、公式アカウントでリポストさせてもらうかも?!

☎魅力創造発信課 ☎06-6992-1353

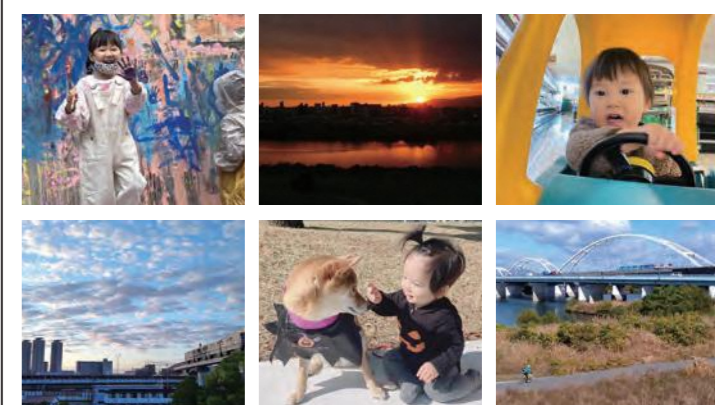

守口市



LINE 公式アカウント

登録はお済みですか？



守口市の公式LINEアカウントをご存じですか？
スマートフォンなどで公式アカウントと「友だち」になると、災害や新型コロナ関係の緊急情報、イベント情報などさまざまな市政情報を受け取れます。また、新型コロナワクチンに関する情報もいち早くお届けします。ぜひ利用してください！

←過去の配信例

問 魅力創造発信課 TEL06-6992-1353

守口市 LINE公式アカウント 友だち登録の手順 簡単②ステップ！

「公式アカウント」から検索して登録する場合

- 1 ホーム画面で「守口市」と入力して検索
- 2 「追加」をタップし、友だち追加完了！



下記コードより画像を読み取る

- 1 スマートフォンのカメラを起動



守口さんぽ

守口市駅北側エリアリノベーション社会実験

問都市・交通計画課 TEL06-6992-1679

歩道拡幅が予定されている「豊秀松月線」の活用イメージの検討や守口市駅北側エリアの活性化を目的として、道路予定地・公共空間を舞台に実施した社会実験「守口さんぽ」を振り返ります。

実施期間…令和3年11月18日～23日(内5日間)



社会実験の検証結果

項目	目標指標(KPI)	検証結果
来場者数	3,000人 / 6日間	約5,100人 / 5日間 ※11月22日は雨天中止
来場者の種類	-	20～59歳が大半を占め、若い子育て世代や家族連れが半数。守口市内居住者が4割
イメージの変化	-	当該エリアに対するイメージや期待値が高まっている(右図参照)
地元企業等との連携	出店者・協賛・協力事業者30社以上	出店29社、協賛9社 合計38社

来場者数は全期間(5日間)で目標数値を大きく上回り、平日は250人、休日は2,000人近くが来場され、にぎわいをみせました。

また、今後当該エリアに期待すること、本事業へのご意見などのアンケートに対しても、好意的、高評価な自由意見が多く、取り組みに共感してくださる人が多いという結果となりました。

来場者アンケートの結果

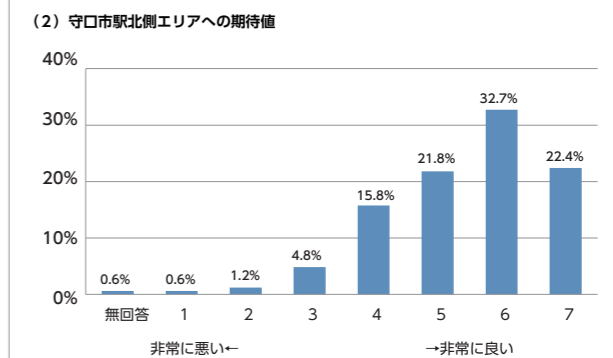
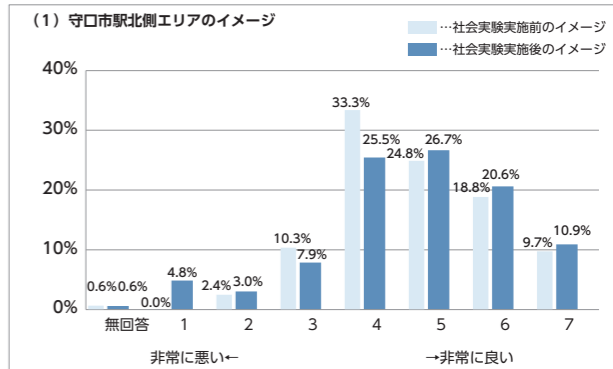

(1)実施前のイメージと比べ高評価である「5」～「7」の評価がやや上昇
(2)高評価である「5」以上の評価が75%以上を占め、期待値が高まっている。



カフェゾーン(守口郵便局前)



マーケットゾーン(アティーナ守口前周辺)



おとなと子ども広場(桜町団地広場)



最終日に開催したシンポジウム

社会実験の最終日となる令和3年11月23日に、守口市役所1階ロビーで社会実験の総括として、シンポジウムを実施。

地元事業者やまちづくりの専門家と西端市長をパネラーとして「守口さんぽ」を振り返りながら意見交換を行いました。この社会実験に参加された皆さんの喜びの声や、まちのにぎわいの様子を踏まえ、パネラーからは他市での成功事例の紹介や、今後に向けた改善点などの提案があり、市長とともに社会実験の継続について、活発に意見が交わされました。

新型コロナウイルスワクチン接種最新情報

→窓口での申請やご不明点については…

問 守口市新型コロナウイルスワクチン接種相談センター ☎0120-365-285

(受付時間…土・日、祝日を含む毎日9:00～17:30) 〒570-0033 守口市大宮通1-13-7 市民保健センター3階

→接種の予約、キャンセルについては…☎0120-166-685 (受付時間…土・日、祝日を含む毎日9:00～17:30)

注 この情報は2月8日現在のものです。最新の情報は、市ホームページをご覧ください。



■追加(3回目)接種について

新型コロナワクチンの追加(3回目)接種について、現在のところ国が示している(2回目接種からの)間隔は次のとおりです。

対象	令和4年2月	令和4年3月～
医療従事者等や高齢者施設等の入所者等	6カ月(自院・施設で接種体制を構築することを前提に)	
その他の高齢者(65歳以上の人)	7カ月	6カ月
上記以外の人(18歳以上64歳以下の人)	8カ月	7カ月

市では、国が示す方針に基づき、接種可能となる月の前月には接種券を送付します。8月31日(65歳以上の人は9月30日)までに2回目を接種された人には、すでに接種券を送付しています。

■異なる種類のワクチンの接種について

初回接種においてファイザー社ワクチンを接種した人も、追加接種では武田/モデルナ社ワクチンを接種することが可能です。

国からのファイザー社ワクチンの供給量が限られているため、市の集団接種会場では、おもに武田/モデルナ社ワクチンを使用します。感染を予防し、重症化リスクを抑えるため、武田/モデルナ社ワクチンの接種を積極的にご検討ください。



出典：Munro APS, et al. The Lancet. December 2021

■2回目接種後に守口市に転入された人へ

追加(3回目)接種券は、2回目の接種記録に基づき発送するため、守口市に接種記録が無い人は、そのままでは接種券が届きません。接種券発行のための申請が必要です。

また、海外でファイザー社、武田/モデルナ社ワクチン、アストラゼネカ社のワクチンを2回接種した人なども同様に申請が必要です。

接種券発行申請など、各種手続きについては市ホームページをご確認いただくか、「相談センター」にお問い合わせしてください。

■集団接種会場に向かう臨時巡回バスについて

令和4年2月以降、集団接種会場(守口市市民体育館・守口市立図書館)に向かう臨時巡回バスを運行しています。経路や運行本数に限りがありますが、接種会場にお越しの際の補助手段としてご利用ください。運行日や停留所は、市ホームページをご覧ください。

■小児(5～11歳)への接種について

早ければ3月中旬から接種を開始する予定です。詳細は市ホームページをご覧ください。

■接種を受けるにあたって

新型コロナワクチンの予診票には、最近1カ月の発熱や接種当日の体調について回答する項目があります。予防接種は体調の良い時に接種していただく必要があるためです。

新型コロナウイルス感染症の罹患については、隔離が解除され、体調が回復して接種を希望する際には、その治療内容や感染からの期間にかかわらず接種することができます。

(厚生労働省資料「予診票の確認ポイント(令和4年2月3日版)」を参考に作成しています。)

体調などの理由で、予約済みの接種を見合わせる場合は、コールセンターまたは予約サイトのマイページからキャンセルしてください。

注 本人および同居家族が濃厚接触者の可能性がある場合は、接種日を変更するようお願いいたします。

地域包括支援センター通信

Vol.15

問 高齢介護課 ☎06-6992-1613

運動機能向上に取り組みましょう

高齢期こそ運動が大切です!

からだを動かさないでいるとだいに筋力は弱まり、活動の意欲も薄れ、衰弱の悪循環におちいりがちです。風邪などで数日寝込んだり、天候などでしばらく外出を控えたりするだけでも筋力は衰えてしまいます。そのようなちょっとしたアクシデントによる筋力低下の予防のためにも、筋力アップを目的とした運動を毎日行って、筋肉を蓄えることが大切です。

高齢期でも筋力は鍛えれば向上します。1日5分の筋力トレーニングを取り入れて、筋肉の貯金(筋)をしておきましょう。

筋力トレーニングの一つであるスクワットをご紹介します!

スクワットは下肢筋力の強化に効果が高く、高齢者の転倒予防にも効果的
▽10回を1日2セットが目安
▽腰を後ろに下げようとして上体を前傾しながら、ゆっくりと膝を曲げていく



きついときは、膝の曲げ方を軽めに、また椅子などに手を置きましょう



椅子からの立ち座りを繰り返すだけの「椅子スクワット」でも下肢筋力の強化につながる



写真はひざがつま先より出ているためダメな例。出ないように注意!



これからも元気な生活が続けられるよう高齢者を対象とした運動や健康、認知症に関する講演会や教室を、お住まいの地域で開催しています。今月予定している講座については、31、32ページに掲載しています。活動的に生活を送るために、ぜひご参加ください。

守口市地域包括支援センター

小学校区担当地区	相談先
よつば(旧大久保・旧東)・梶・藤田・八雲東(大日東町1番～10番)	守口第1地域包括支援センター ☎06-6904-8900
庭窪・金田・佐太	守口第2地域包括支援センター ☎06-4393-8401
八雲・下島	守口第3地域包括支援センター ☎06-6908-2808
守口・八雲東(大日東町1番～10番を除く)・さつき(旧滝井)	守口第4地域包括支援センター ☎06-4250-7878
さつき(旧春日)・さくら(旧三郷・旧橋波)	守口第5地域包括支援センター ☎06-6992-1180
寺方南(旧寺方・旧南)・錦	守口第6地域包括支援センター ☎06-6997-3336

市では、市政について市民の皆さんのご理解とご協力をいただくために、毎年1回、職員の給与などを公表しています。
 なお、詳しい内容は市ホームページに4月下旬掲載予定です。

1 総括

(1) 人件費の状況(普通会計決算)

区分	住民基本台帳人口 (令和3年3月31日)	歳出額 (A)	実質収支	人件費 (B)	人件費率 (B)/(A)	(参考) 元年度の人件費率
令和2年度	143,497人	83,070,690千円	1,897,695千円	6,038,600千円	7.3%	10.8%

(2) 職員給与費の状況(一般会計決算)

区分	職員数 (A)	給与費				1人当たり給与費 (B)/(A)
		給料	職員手当	期末・勤勉手当	計(B)	
令和2年度	589人	2,304,526千円	717,594千円	1,048,241千円	4,070,361千円	6,911千円

注 職員手当には退職手当を含みません。職員数は、令和2年4月1日現在の人数です。

2 職員の平均給与月額、初任給などの状況

(1) 職員の平均年齢、平均給料月額および平均給与月額の状況

区分	一般行政職		
	平均年齢	平均給料月額	平均給与月額
守口市	41.9歳	318,824円	429,234円
国	43.2歳	327,564円	-

注 「平均給料月額」は、各職種ごとの職員の基本給の平均です。
 「平均給与月額」は、給料月額と毎月支払われる扶養手当、地域手当、住居手当、時間外勤務手当などのすべての諸手当の額を合計したものです。

(2) 職員の初任給の状況

区分	給料月額	
	大学卒	高校卒
一般行政職	195,500円	165,900円

3 一般行政職の級別職員数などの状況

区分	標準的な職務内容	構成比	区分	標準的な職務内容	構成比
1級	副主事の職務	1人 0.2%	5級	主幹の職務	30人 6.7%
2級	主事の職務	51人 11.4%	6級	参事の職務	36人 8.0%
3級	主査の職務	128人 28.6%	7級	次長の職務	5人 1.1%
4級	副主幹の職務	184人 41.1%	8級	副理事・理事の職務	13人 2.9%

注 守口市の給与条例に基づく給料表の級区分による職員数です。

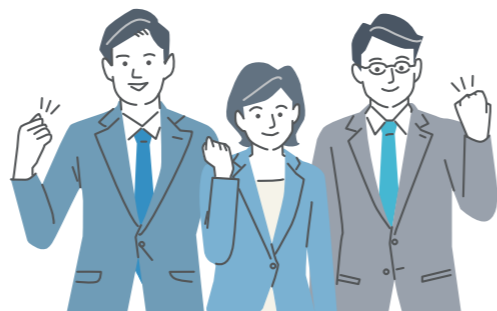

4 職員の手当の状況

(1) 期末・勤勉手当

1人当たり平均支給額	2年度支給割合
(2年度) 1,767千円	
期末手当	勤勉手当
6月期 1.300月分	0.950月分
12月期 1.250月分	0.950月分
計 2.55月分	1.90月分

(2) 退職手当

支給率	自己都合	勸奨・定年
勤続20年 19.6695月分	24.586875月分	
勤続25年 28.0395月分	33.27075月分	
勤続35年 39.7575月分	47.709月分	
最高限度額 47.709月分	47.709月分	

その他の加算措置
 勤続25年以上の定年前勸奨退職者の退職年齢に応じ、退職手当額の2%~20%を加算

1人当たり平均支給額 8,391千円 19,689千円

注 退職手当の1人当たり平均支給額は、2年度に退職した全職種に係る職員に支給された平均額です。

(6) その他の手当

手当名	内容および支給単価(月額)	国制度との同異	
扶養手当	配偶者※行政職俸給表7級以下	6,500円	同
	配偶者※行政職俸給表8級	3,500円	
	子	10,000円	
	父母等※行政職俸給表7級以下	6,500円	
	父母等※行政職俸給表8級	3,500円	
子で16歳~22歳	5,000円加算		
住居手当	借家・借間最高支給限度額	28,000円	
	交通機関利用(2Km以上)最高支給限度額	55,000円	
通勤手当	交通用具利用(2Km以上 距離相応)	2,000円~31,600円	

6 職員数の状況

(1) 部門別職員数の状況と主な増減理由 (各年4月1日現在)

部門	区分	職員数		対前年増減数	主な増減理由
		令和2年	令和3年		
一般行政部門	議会	9	8	▲ 1	配置見直し
	総務	137	133	▲ 4	配置見直し
	税務	40	43	▲ 3	配置見直し
	民生	251	246	▲ 5	配置見直し
	衛生	45	49	▲ 4	配置見直し、新型コロナウイルスワクチン接種推進室の設置
	労働	0	0	0	
	農水	4	4	0	
	商工	7	6	▲ 1	配置見直し
	土木	43	47	▲ 4	配置見直し
	小計	536	536	0	
特別行政部門	教育	52	48	▲ 4	配置見直し
	水道	40	41	▲ 1	配置見直し
	下水道	32	31	▲ 1	配置見直し
	その他	28	28	0	
公営企業等会計部門	小計	100	100	0	
	合計	688	684	▲ 4	
		[1,364]	[1,364]		

注 職員数は一般職に属する職員数、[]内は条例定数の合計です。

(3) 地域手当

支給実績(2年度決算)		394,814千円	
支給職員1人当たり平均支給年額(2年度決算)		609,280円	
支給対象地域	支給率	支給対象職員数	国の制度(支給率)
2級地	16.0%	684人	16.0%

(4) 時間外勤務手当

支給実績(2年度決算)		116,800千円
支給職員1人当たり平均支給年額(2年度決算)		180,246円
支給実績(元年度決算)		133,675千円
支給職員1人当たり平均支給年額(元年度決算)		197,452円

(5) 特殊勤務手当

支給実績(2年度決算)		0千円
支給職員1人当たり平均支給年額(2年度決算)		0円
職員全体に占める手当支給職員の割合(2年度)		0.0%
手当の種類	手当の名称	
5種6手当	行旅病人等収容護送作業手当、清掃作業手当、死骸収集作業手当、下水道管内作業手当、防疫作業手当	

5 特別職の報酬などの状況

区分	給料・報酬(月額)	期末手当(2年度支給割合)
市長	注 674,100円	6月期 2.250月分 12月期 2.200月分 計 4.45月分
副市長	注 753,300円	
議長	702,000円	
副議長	666,000円	
議員	612,000円	

注 市長と副市長の給料は減額措置を講じており、本来の月額(市長963,000円、副市長837,000円)から減額後の額となります。

個人市民税・府民税の申告

個人市民税・府民税(以下「個人住民税」)の申告は3月15日(火)までです。令和4年1月1日に守口市に居住している人は個人住民税の申告が必要な場合があります。

勤務先で年末調整をした人(給与以外)の所得がない場合は、個人住民税の申告は必要ありません。

年金受給者は、確定申告や個人住民税の申告が必要となる場合があります。詳しくは問い合わせしてください。

例えば、国民健康保険料を年金からの天引き以外に、別途、納付書で納付した場合、社会保険料控除の追加申告が必要となります。

また、前年中無収入の人、収入があっても個人住民税が非課税となる人は申告不要ですが、課税証明書が必要な場合などには、個人住民税の申告書を提出してください。

なお、所得税の確定申告や還付申告は、受け付けできません。

申告期間
時 3月15日(火)まで
午前9時～午後5時30分
備 土・日・祝を除く。ただし、3月6日(日)午前10時～午後3時は休日受け付けを行います。

場 課税課市民税担当
申 告に必要なもの

- ▽個人住民税の申告書
- ▽収入を証明する書類(給与や公的年金などの源泉徴収票や、収入内訳書など)
- ▽所得控除を証明する書類(社会保険料の支払証明や、生命保険料などの控除証明書、医療費の明細書など)
- ▽個人番号の確認および本人確認ができるもの
- 個人番号確認書類(いずれか1点の提示)
 - 個人番号カード、通知カード(住民票上の氏名、住所などが記載されるもの)、個人番号が記載された住民票の写し、住民票記載事項証明書
 - 本人確認書類(①、②どちらか1点または③のうち2点の提示)
 - ①個人番号カード
 - ②顔写真付きの身分証明書(運転免許証、パスポート、身体障がい者手帳、学生証など)
 - ③顔写真の無い身分証明書(保険証、年金手帳、児童扶養手当証書、特別児童扶養手当証書、各種源泉徴収票、保険料控除証明書など)

郵 送での申告
申告書に必要な事項を記入の上、収入および所得控除を証明する資料ならびに個人番号カードなどの写しを同封して、課税課市民税担当へ送付してください。

注 昨年に個人住民税の申告をしている人には、あらかじめ申告書を送付しています。新たに個人住民税の申告書が必要な人は、連絡してください。

問 課税課市民税担当
TEL 06・6992・1456

令和4年度 固定資産課税台帳の閲覧、縦覧帳簿の縦覧

固定資産課税台帳の閲覧
対 納税義務者、納税義務者の納税管理人または納税義務者の委任状を持つ代理人や借地借家人などの関係者
時 4月1日(金)～(土・日、祝日を除く)午前9時～午後5時30分

場 課税課
縦覧期間中は無料

持 本人確認書類：運転免許証、健康保険証など(顔写真付きのものは1点、顔写真なしのものは2点)、前年度の納税通知書

備 新年度の納税通知書に添付の「課税明細書」でも課税内容が確認できます。借地借家人などの関係者は、本人確認書類と併せて、その権利を証する書類(賃貸契約書の写しなど)が必要ですが。

縦覧帳簿の縦覧
縦覧とは、市内に土地または家屋を所有する固定資産税の納税義務者が、自己の土地または家屋の価格と他の土

愛の献血

時・場▽3月13日(日)10:00～16:00
京阪守口市駅前(主催…守口ライオンズクラブ)
▽3月26日(土)10:00～16:00
大日駅(イオンモール前)ロータリー入り口付近(主催…守口ロータリークラブ)

問 守口市献血推進協議会事務局(地域福祉課内)
TEL 06-6992-1570



地または家屋の価格を比較することを通じて、価格が適正であるかどうかを確認する制度です。

対 納税義務者、納税義務者の納税管理人または納税義務者の委任状を持つ代理人など
時 4月1日(金)～5月31日(火)(土・日、祝日は除く)午前9時～午後5時30分

場 課税課
持 本人確認書類：運転免許証、健康保険証等(顔写真付きのものは1点、顔写真なしのものは2点)、前年度の納税通知書

問 課税課資産税担当
TEL 06・6992・1474

パブリックコメント

問 廃棄物対策課 TEL 06-6991-3840

守口市一般廃棄物処理基本計画(中間見直し版) 閲覧場所

廃棄物対策課、市役所情報コーナー(2階)、大日サービスコーナー、各コミュニティセンター、図書館、文化センター、市民体育館、市ホームページに掲載

募集期間
3月22日(火)まで

提出方法
▽各閲覧場所の回収ボックスへ投函
▽郵送 〒570-8666 守口市京阪本通2-5-5 守口市役所廃棄物対策課宛て
3月22日(火)消印有効
▽ FAX 06-6991-7188
▽ E-mail Mori_haitai@city-moriguchi-osaka.jp

証明書交付業務休止およびサービス停止

問 総合窓口課 TEL 06-6992-1525

▽市役所本庁・大日サービスコーナー
戸籍に関する証明書(戸籍謄抄本、戸籍附票、身分証明書等)交付業務休止

時 3月4日(金)17:30～3月6日(日)終日

▽コンビニ交付
全証明書停止

時 3月4日(金)17:30～3月7日(月)10:00

寄贈 厚くお礼申し上げます。

【花いっぱい運動の一環として】
▽寄贈(あおぞら認定こども園に花の苗)
守口市エイフボランティアネットワーク



障がい者(児)各種手当の認定基準

問 障がい福祉課 TEL 06-6992-1630 FAX 06-6991-2494

令和4年4月1日から、特別障がい者手当・障がい児福祉手当の「眼の障がい」の認定基準が一部改正されます。改正によって、これまで非該当の人が該当する可能性があります。新しい認定基準による請求は、令和4年4月以降行えます。

詳しくは障がい福祉課までお問い合わせください。

注 特別障がい者手当は、視覚障がいのみでは該当となりません。

注 今回の改正によって、これまで該当していた人が、該当しなくなることはありません。

特別障がい者手当

20歳以上で重度の障がいの状態にあるため、日常生活において常時特別な介護が必要な障がい者に対して支給される手当です。

障がい児福祉手当

20歳未満で重度の障がいの状態にあり、日常生活において常時介護が必要な障がい児に対して支給される手当です。

いずれの手当を受給する場合も在宅の人が対象です。障がいの程度により、認定請求に必要な提出書類が異なります。また、所得制限がありますので、事前に障がい福祉課へ相談してください。

新しくなります 図書館駐輪場

問 生涯学習・スポーツ振興課 TEL 06-6995-3158
問 市立図書館 TEL 06-6905-3921

図書館敷地内と大日公園の一体的整備、また、図書館利用者の利便性と利用者サービスの向上を目的として、4月から図書館駐輪場が新しくなります。

新しくなった駐輪場では、駐輪後2時間以内は無料で利用できますが、それを超えて長時間利用される場合は、下記のとおり利用料金がかかりますので、お気をつけください。

なお、図書館会議室などの利用者や図書館が主催するイベントなどへの参加者、本市に在住・在学する中学生以下の子どもなどは無料で利用できます。詳しくは市ホームページをご覧ください。

区分	利用料金
自転車	1日1回150円
原動機付自転車	1日1回200円

1回当たりの利用時間が2時間を超える場合に限る。

口座振替の利用は納税に便利

個人市民税・府民税(普通徴収分)、固定資産税・都市計画税および軽自動車税(種別割)の納税には、便利な口座振替をぜひ利用してください。
なお、令和4年度分口座振替の申し込みや変更は、3月31日(木)までに納税課または市内金融機関などで行ってください。

すでに利用している人は、自動継続されます。
また、納税課窓口でキャッシュカードのみで簡単に口座振替の登録手続きができます。

問 納税課
TEL 06・6992・1851

忘れていませんか市税の納付

個人市民税・府民税(普通徴収分)、固定資産税・都市計画税および軽自動車税(種別割)を納めていない人は、至急納付してください。

納期限までに納付がない場合、納付されるまでの期間に応じて延滞金が加算されます。
納付できる資力があるにもかかわらず納付がない場合、財産(不動産・預金・給与など)に対し差し押さえ、公売などを行っていくこととなります。

また、市税の納付催告に応じない滞納者に対し「大阪府域地方税徴収機構」

への引継予告書を4月に順次発送します。引継予告書を発送しても完納に至らなかった事案は、同機構において大阪府と共同し、徹底した財産調査を行い、差し押さえや公売を実施するなど、より厳正な滞納整理を行うこととなります。

市税を滞納している人は、至急納付してください。

問 納税課
TEL 06・6992・1852・1854

還付金詐欺に注意

保険課職員を名乗る者から「還付金が発生している」と電話があり、銀行やコンビニなどの現金自動預払機(ATM)に誘導し、お金をだまし取ろうとする詐欺に注意してください。

市では、還付金がある場合、市民の皆さんに電話で、銀行や現金自動預払機(ATM)での手続きをお願いすることは絶対にありません。

こういった不審な電話があった場合は、絶対に手続きに応じないようお願いいたします。

問 保険課
TEL 06・6992・1545

3月分の納付はお早めに

令和3年度3月分の国民健康保険

国民健康保険の加入・脱退の
届け出は14日以内に

次のいずれかに該当する場合は、国民健康保険への加入または脱退の届け出を行わなければなりません。届け出は、該当した日から14日以内に行う必要があります。

加入の届け出が必要な場合

▽退職などで会社の健康保険を脱退した場合(被扶養者であった人が被扶養者から外れる場合も届け出が必要)▽生活保護が廃止された場合

注 14日以内に届け出を行わなかった場合は、加入の届け出が必要な場合に該当した日から届け出を行った日の前日までにかけた医療費が全額自己負担(10割負担)となる場合があります(やむを得ない理由がある場合を除く)。

国民健康保険の資格は、届け出が遅れた場合であっても、加入の届け出が必要な場合に該当した日までの必要が生じます。このため、保険料も、加入の届け出が必要な場合に該当した月の分から発生します。

脱退の届け出が必要な場合

▽就職などで会社の健康保険に加入した場合(新たに被扶養者として認定される場合も届け出が必要)▽生活保護が開始された場合

注 脱退の届け出が必要な場合に該当しているにも関わらず、届け出を行わ

料、後期高齢者医療保険料の納付期限は、3月31日です。納付期限内に納付をお願いします。

納付期限を過ぎて保険料に未納がある場合は、督促状が發送されます。督促状の發送から10日を経過した日までに完納されないときは、滞納処分を受ける場合があります。

納付期限内の納付が厳しい場合は、電話や市役所窓口で納付の相談ができます。

また、保険料の納付は口座振替が便利です。市指定の金融機関の窓口で手続きをお願いします。市指定金融機関への申請が困難な人は、市役所窓口でも申請が可能です。詳しくは市ホームページをご覧ください。

問 保険課
TEL 06・6992・1537・1538

原付などの廃車手続きは早めに

毎年4月1日現在、原動機付自転車、軽自動車、小型特殊自動車、二輪の小型自動車の所有者または使用者に、軽自動車税(種別割)が課税されます。

これらの車両を人に譲ったり、他市へ転出されたり、盗難などで使用ができなくなった時は、名義変更・住所変更・廃車などの手続きを3月31日(木)までに済ませてください。

原動機付自転車(125cc以下)・小

再交付など、一部対応できない業務があります。

場・問 保険課

TEL 06・6992・1545
場・問 保険課
TEL 06・6992・1537、1538

「世界自閉症啓発デー」
「発達障がい啓発週間」

内 毎年4月2日は「世界自閉症啓発デー」です。また、毎年4月2日から4月8日までを「発達障がい啓発週間」として、大阪府では、自閉症をはじめとする「発達障がい」について理解を深めるためのセミナーを開催し、府内の主要建物を「世界自閉症啓発デー」のシンボルカラーであるブルーにライトアップします。

「世界自閉症啓発デー」発達障がい啓発週間 in OSAKA 2022」セミナー

時 4月予定(日時や募集方法が決まり次第、府ホームページにて案内)

備 オンライン開催
府内主要建物のライトアップ

時・場 4月2日(土)午後6時30分ごろから4月3日(日)午前0時まで
▽大阪城天守閣 午前0時まで▽大阪府咲洲庁舎 午後11時まで▽大阪府立男女共同参画・青少年センター(トーンセンター)午後9時30分まで

型特殊自動車の廃車の手続きをバイク買取業者・廃品回収業者などに依頼した場合は、市役所が発行した廃車受付書を必ずこれらの業者から受け取ってください。廃車手続きが行われているか不明な場合は、3月31日(木)までに必ず問い合わせください。

問 課税課 税政担当
TEL 06・6992・1458

車種	原動機付自転車(125cc以下) 小型特殊自動車	軽自動車(軽三輪・軽四輪)	軽二輪(126~250cc) 二輪の小型自動車(251cc以上)
手続き・問い合わせ先	課税課税政担当 TEL 06-6992-1458	軽自動車検査協会 大阪主管事務所・高槻支所 高槻市大塚町4-20-1 TEL 050-3816-1841	近畿運輸局 大阪運輸支局 寝屋川市高宮栄町12-1 TEL 050-5540-2058
廃車時に必要なもの	▽ナンバープレート ▽軽自動車税(種別割)原動機付自転車申告済証 ▽本人確認書類(運転免許証、健康保険証など)	上記へ問い合わせください。 注 3月は窓口が大変混雑し、手続きに時間がかかることが予想されますので、早めに済ませてください。	

▽天保山大観覧車 営業終了時刻まで
▽万博記念公園太陽の塔 午後11時まで

問 大阪府地域生活支援課発達障がい児者支援グループ
TEL 06・6944・6689

水道水の安心な使用法

水道局では、水道水を安心して使用してもらうために塩素消毒をしていますが、長期間使用しないと消毒効果がなくなる場合があります。

また、家庭で鉛給水管を使用している場合は、通常の使用では問題ありませんが、滞留するとごくわずかながら鉛が溶け出すことがあります。

このような時は、使い始めの水をバケツ1杯程度くみ置きし、飲み水や調理以外の用途に使用してください。家庭の水道管に鉛給水管を使用しているかどうかは、水道局まで問い合わせください。

日頃からの水道管の管理を併せてお願いします。

問 水道局お客さまセンター
TEL 06・6991・6771



消費生活センターだより

テレビショッピングなど 通信販売トラブルが増えています

【事例2】 新聞広告の漢方薬を電話で注文した。3か月後、注文していないのに再度同じ商品が届いた。

【解説】 テレビショッピングや新聞広告などの通信販売は電話で簡単に注文できて

通信販売には、消費者が無条件で契約を解除できるクーリング・オフ制度はあります。

テレビショッピングでは返品条件の表示時間が短く、見逃しがちです。新聞広告では非常に小さい文字で書かれていることがある。



「テレビショッピングで拡大鏡メガネを購入しよう」と思い電話をしたら、サプリメントとのセット購入を勧められた。

消費生活センター相談専用電話

TEL 06-6998-3600 時間前9時～午後4時30分(平日のみ)

春の全国交通安全運動に伴う「安全運転講習会」の中止

新型コロナウイルス感染症対策のため中止します。

【注】優良自動車運転者表彰の申請を考慮している人および安全運転に関する資料が必要な人は、守口警察署交通課まで問い合わせてください。

優良自動車運転者表彰の受賞資格の中に「年に1回、同様の講習を受けていること」となっているので注意してください。

有料広告を募集

広報もろぐち、市ホームページに広告掲載を希望する広告主は、広告取扱業者まで問い合わせてください。

発行 月1回(1日発行)

部数 73,500部、全世帯配付

サイズ 1枠(縦60mm、横85mm)

広告枠 月8枠以内

市ホームページ

掲載期間 1ヵ月単位

掲載場所 市ホームページ下部

サイズ 1枠：縦60×横120ピクセル

広告枠 月21枠以内

申・問(株)ジチャイアド

TEL 092-716-1401

美化ボランティア登録

まちの美観を損ねるたばこの吸いが、空き缶などのポイ捨てごみをなくして、美しいまちづくりを推進していくために、「美化活動団体」の登録申請を受け付けています。

登録すると、活動用具やごみ袋などを提供します。

【対】△美化活動団体(ポイ捨てごみなどの美化清掃活動)

▽定期的に地域の清掃活動を行うなど、地域の美化活動を継続して行っている会社、団体、個人

【問】環境対策課

TEL 06-6992-1511



福祉の総合相談

【時】①平日午前9時～午後5時30分②平日午前10時～午後4時(表の開催日時を除く)③平日(表のとおり)

【場】市役所7階守口市社会福祉協議会

②いきいきネット相談支援センター(藤田町4-20-1)③各コミュニティセンター

【備】当日直接

【問】守口市社会福祉協議会

TEL 06-6992-2715

Table with columns: 毎月, 場所, 3月. Rows list dates like 第2火曜日 北部 8日, etc.

【時】すべて10:00～12:00

令和3年中の消防概況

【問】守口市門真市消防組合消防本部総務課

TEL 06-6906-1123

火災概況(守口署管内)

Table with columns: 区分, 令和3年, 令和2年, 増・減(△は減). Rows include 建物火災, 車両火災, etc.

火災原因ワースト3 1 こんろ、電気機器……7 2 たばこ……4 3 ストープ、電気装置、電灯電話等の配線、放火(疑い含む)…2

※令和3年については、調査中の項目があります。

救急概況(守口署管内)

Table with columns: 種別, 出場件数, 搬送人員. Rows include 火災, 自然災害, etc.

市民相談(3月分)

祝日、休日の受付・相談はありません。

秘密厳守・無料

【同一内容の相談は原則1回】

【場】市役所1階市民相談室101・102

【問】魅力創造発信課

TEL 06-6992-1353、1356

※【予】相談日の1週間前(休日のときは翌開庁日)13:00から電話受付

法律相談…相続・離婚・金銭や土地建物の賃借問題など

▼弁護士※【予】(1人30分・先着14人)

毎週木曜日13:00～16:30

▼司法書士※【予】(1人30分・先着8人)

第2・3・4火曜日13:00～15:00

登記相談…相続・贈与などの登記

▼司法書士※【予】(1人30分・先着4人)

第2水曜日13:00～15:00

税務相談…相続・所得・贈与税など

▼税理士※【予】(1人30分・先着6人)

第2金曜日13:00～16:00

※3月分の市民相談はありません

行政書士相談…成年後見・各種契約書の作成など

▼行政書士※【予】(1人30分・先着6人)

第1火曜日13:00～16:00

不動産一般相談…賃貸借契約・不動産の活用など

▼宅地建物取引士※【予】

(1人30分・先着6人)

第1火曜日13:00～16:00

行政相談…国などの行政に対する要望や苦情など

▼行政相談委員【予】前日までに

第4火曜日10:00～12:00

【備】3人の相談員が親身に市民の相談をお受けします。

専門家によるお困りごと相談会

【時】3月5日(土)13:00～16:00

▼弁護士相談・登記相談(司法書士)・行政書士相談・不動産一般相談(宅地建物取引士)・行政相談(行政相談委員)・人権相談(人権相談員)

※電話で予約受付中

市民相談(3月分)

祝日、休日の受付・相談はありません。
ただし、生活不安や仕事の相談は日曜日にも実施する場合があります。

女性のための悩み相談(1人50分)

心理臨床カウンセラー・中井紀子氏
毎月第1〜第4火曜日13:00〜16:00

予 人権室に電話で

人権相談

▽毎週月・水・金曜日9:00〜12:00

▽毎週木曜日13:00〜16:00

場 上記いずれも市役所5階相談室507

備 当日直接

人権電話相談(1人30分)

毎月第2・4金曜日17:00〜20:00

問 人権室

TEL 06-6992-1512

生活不安や仕事の相談

▽平日9:00〜17:30

▽毎月第2・4日曜日9:00〜13:00

場 市役所6階くらしサポートセンター
守口

TEL 0800-200-8011

進路選択などの相談

進路や奨学金のことなど

時 3月4日・11日・18日・25日(金)
13:00〜17:00

場 市役所5階相談室507

(電話相談も可)

問 学校教育課

TEL 06-6995-3151

介護保険について

▽介護保険サービスなどに関する苦情
相談(弁護士)

時 第2水曜日15:30〜17:30
(1時間以内)

場 市役所1階市民相談室101

予 前日までに

問 くすのき広域連合

TEL 06-6995-1516

問 同連合守口支所(高齢介護課内)

TEL 06-6992-2180

応急手当で救える命があります
突然、目の前で人が倒れたら、あるいは、病気で倒れた人を助ける手当を応急手当といい、心肺蘇生法や止血、異物の除去などがあります。
救急車が現場に到着するまでに、全国平均約8.7分かかります。救急車が到着するまでの間、何もせずにただ助けを待つだけでなく、そばに居合わせた人が応急手当をすることにより、その後の生存率や社会復帰率の向

LGBTなんでも相談
相談員 性善寺 住職 柴谷宗叔氏
(トランスジェンダー当事者)
時 3月16日(水)午後5時〜8時
場 守口市役所5階 相談室507
予・問 人権室
TEL 06-6992-1512

大規模震災が起きたとき 身の安全を第一に
突然、大きな地震に襲われた時、私たちは適切な行動がとれるでしょうか。地震による被害には、津波をはじめ建物倒壊、火災の発生、土砂崩れ、液状化現象などがあります。
平成23年3月11日、東日本を襲った大地震。この震災により、多くの人々

上に大きく影響します。その場に居合わせた「あなた」が勇気を出して応急手当を行う事が最も重要になります。当組合では応急手当を学ぶための救命講習を定期的に実施しています。
ぜひこの機会に救命講習を受け、応急手当を身につけましょう。あなたの勇気ある一歩で、救える命があります。
問 守口消防署
TEL 06-6993-0119

の大切な命と貴重な財産が失われました。震災直後、東京消防庁が地震発生時の行動について、アンケート調査を実施したところ、火の元を確認すると回答した人が多く、身の安全を図ると回答した人が少ないことがわかっています。
火の始末は揺れが収まってから行うようにしましょう。現在の都市ガスやプロパンガスは震度5程度の揺れを感じると自動的にガスの供給を遮断するよう設定されています。また、石油ストーブなどにも耐震自動消火装置を備えたものが普及しており、使用中の火気器具からの出火の危険性は低くなっています。激しい揺れの中で慌てて火を消そうとすると、転倒したり鍋のお湯をかぶるなど、けがをする可能性があります。その後の避難などの重要な行動に移ることが出来なくなります。
南海トラフ地震は今後30年以内に70



約80%の確率で発生すると言われています。地震が起きたときは、何よりも自分の命を守ることが、そしてけがをしないことが大切です。緊急地震速報を受け、地震の揺れを感じたら、まず身の安全を最優先に行動しましょう。
問 守口市門真市消防組合消防本部
特別救助隊
TEL 06-6906-1306

空き家不動産無料相談会 (事前予約制)
時 3月28日(月)午前10時〜正午
場 守口市役所1階 相談室102
予・問 (公社)全日本不動産協会大阪東支部で直接受け付け
TEL 06-4250-9191

生活保護適正化情報ダイヤル
市民の皆さんから、生活保護の不正受給などに関することや、本当に生活に困窮しているにも関わらず、市に相談していない人の情報を受け付け、その情報をもとに独自に調査を行います。提供された情報は厳密に取り扱い、情報提供者の個人情報厳守します。
市民の皆さんのご理解・ご協力をお願いします。
問 生活福祉課 TEL 06-6992-1593

春季火災予防運動
3月1日〜7日
おうち時間 家族で点検 火の始末
春季火災予防運動に伴い消防署では次のような事業を行います。
▽対象地域において、消防職員による各家庭への住宅防火診断(今季においてはポストエイジにて実施)
▽不特定多数の人が出入りする場所の立入検査
▽消防車による巡回広報
また、この運動を機会にあなたの身の回りの防火についてチェックし、火災予防に努めましょう。
▽家のまわりに燃えやすいものを置いているか
▽寝たばこやたばこの投げ捨てをしていないか
▽コンロから離れる時は、火を消しているか
▽マッチやライターを子どもの手が届く所に置いていないか
▽電気器具は正しく使い、たこ足配線はしていないか
▽住宅用火災警報器を設置しているか。また、作動点検を行っているか。
備 住宅用火災警報器では電池の寿命から10年を目安に取り替えることが推奨されています。
問 守口消防署

おはなし劇場
内 大型絵本「びよーん」他
時 3月18日(金)11:00〜11:45
場 中部エリアコミュニティセンター多目的室(防音)
対 乳幼児と保護者
講 朗読ボランティアこまどり
定 先着20組 申 当日受け付け
問 生涯学習・スポーツ振興課 TEL 06-6995-3158

スポーツ・余暇活動のための 無料一般開放
時 4月1日(金)〜7月31日(日)
場 佐太東町2丁目43番3(面積1800㎡)
対 市内でスポーツ・余暇活動をしている団体およびグループ
利用条件などは、受付時に配布
備 市ホームページに掲載の「募集要項」を参照
配・申 3月1日(火)〜3月11日(金)午前9時〜午後5時30分(土・日、祝日を除く)
問 道路公園課
TEL 06-6992-1702

ニュースポーツを楽しもう

場所	講習会日時	内容
中部エリア コミュニティ センター 体育室	3月13日(日) 12:00~ 16:00	シャッフルボード スリータッチボール ノルディックウォーク 卓球・ポッチャ

講 市生涯スポーツディレクター 持 上靴、飲み物
問 生涯学習・スポーツ振興課 TEL 06-6995-3159
注 体育館入館時は必ずマスクの着用をお願いします。

生活保護適正化情報ダイヤル
専用電話番号06-6998-7921 受付時間 平日9:00〜17:30

次のような情報をお待ちしています。
▽仕事をしているのに市に報告していない
▽財産があるのに、生活保護費を受給している
▽虚偽の世帯構成で生活保護を受けている
▽生活保護受給者を安いアパートに住まわせた保護費を搾取するなど、貧困ビジネスの疑いがある
▽自身の処方薬を他人に渡している
▽本当に生活に困っているのに、市や民生委員に相談していない

問 生活福祉課 TEL 06-6992-1593
Mori_seikatuf@city-moriguchi-osaka.jp

飯盛霊園 春彼岸(3月)臨時バス時刻表

<行き>大和田駅→飯盛霊園

時間	18日	19日	20・21日	22日	23・24日
8			00 20 40		
9			00 20 40		
10	00	00	00 20 40	00	00
11			00 20 40		
12			00 20 40		
13			00 20 40		

<帰り>飯盛霊園→大和田駅

時間	18日	19日	20・21日	22日	23・24日
8			40		
9			00 20 40		
10	30	30	00 20 40	30	30
11			00 20 40		
12			00 20 40		
13			00 20 40		
14			00 20		

春の彼岸の開門時間
3/18(金)~3/24(木)は6:00~19:00。この期間以外は7:00~19:00

京阪
大和田駅

<行き>守口市駅→飯盛霊園

時間	20・21日
8	
10	05
12	

<帰り>飯盛霊園→守口市駅

時間	20・21日
9	
11	05
13	

京阪
守口市駅

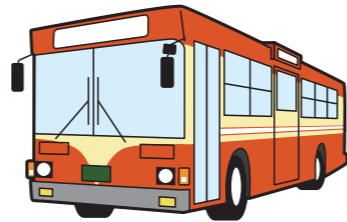

募集
成人基礎学習講座
「あけぼの教室」
一緒に学びませんか？
対義務教育を卒業後、もう一度、日本語の読み書きや計算など、基礎的学力を身につけたい人。市内在住・職・学の人に限定。
令和4年4月~令和5年3月までの
火曜日・水曜日、午後4時30分~6時30分
場 中部エリアコミュニティセンター
(守口市役所地下1階)
定 先着20人程度
申 随時受け付け
問 生涯学習・スポーツ振興課
TEL 06・6995・3158

さつき学園夜間学級 生徒を募集
市教育委員会では、「夜間学級」をさつき学園(春日町13-26、京阪土居駅南東100メートル)で開設しています。
この夜間学級では、いろいろな事情で、小・中学校を卒業できなかった人などが、夜、学ぶことができ
ます。
府内に住んでいる満15歳を超えている人に入学資格があります。
▽外国籍の人を入れます。
▽授業料はかかりません。
▽中学校の卒業証書がもらえます。
入学を希望される人は、4月28日(木)の期間までにさつき学園夜間学級へ申し込んでください(学校の休業日は除きます)。
なお、この「夜間学級」は、府内の11校に開設されており、希望すればどこへでも入学できます。
申・問 さつき学園夜間学級(午後1~8時)
TEL 06・6991・0637
問 学校教育課
TEL 06・6995・3151



引っ越しのタイミングでおすすみたいおトク情報

家電の買い替えや電気契約の切り替えなどが
増えるタイミング、引っ越し。

そんなときに知っておいてトクする、省エネにもつながるおトクなアクションを紹介します。

新生活をきっかけに、おトクで環境にもやさしい暮らしを始めてみませんか？

問 大阪府環境農林水産部エネルギー政策課

TEL 06-6210-9288

問 環境対策課

TEL 06-6992-1508

大阪府 引っ越し おトクなアクション



LEDに交換して、
電気代をおトクに。



うちの冷蔵庫、
何年前に買いましたか？



埋蔵証明手数料などの新設(飯盛霊園組合)

飯盛霊園

飯盛霊園条例の一部を改正する
条例等が令和3年12月27日に公
布され、新たに埋蔵証明書の発行
に伴う手数料が新設されます。令
和4年7月1日より適用されます。

注 金額はすべて1通についてです。消費税はかかりません。

表1

申請	内容	金額
埋蔵証明	飯盛霊園または虹の丘に埋蔵されている遺骨を分骨または改葬するとき	300円

飯盛斎場

飯盛斎場条例の一部を改正する
条例が令和3年12月27日に公
布され、新たに火葬証明書等の
発行に伴う手数料が新設されま
す。令和4年7月1日より適用さ
れます。

注 金額はすべて1通についてです。消費税はかかりません。

問 飯盛霊園組合 TEL 0743-78-1195

表2

申請	内容	金額
火葬証明	火葬後に火葬許可証を紛失したとき	300円
分骨証明	火葬時に骨つぼを2つ以上に分けたとき	300円

放置自転車の引き取りを
しています。

自転車の撤去は土・日、祝日も実施
しています。

【1月撤去分】
保管期間 移送の告示日から1カ月
処分日 3月12日(土)

心当たりのある人は、早急に放置自
転車大日保管所へお越しください。

返還時間 毎日午前10時~午後7時
(ただし、年末年始の12月29日~1月
3日を除く)

持住所、氏名が確認できるもの、鍵、
移送保管料(自転車2500円、原
動機付自転車4千円)

注 移送日の前日までに警察署に盗難届
が提出されているときは免除対象

問 都市交通計画課
TEL 06・6992・1694



3月は「自殺対策強化月間」です

警察庁自殺統計に基づく令和2年中の自殺者数の状況は、全国で21,081人、大阪府では1,409人でした。
自殺は、さまざまな要因が複雑に関係して、その多くが「追い込まれた末の死」であり、「防ぐことができる社会的な問題」といわれています。
さまざまな悩みを抱えている人は、一人で悩まず、専門の相談機関に相談してください。
また、身近な人の悩みに気づいたら、温かく寄り添いながら、悩みに耳を傾け、専門家への相談をすすめ、じっくりと見守りましょう。

3月1日(火)9:30～31日(木)17:00までは24時間体制で相談を受け付けます。

	電話番号	備考
こころの健康相談統一ダイヤル	0570-064-556	一部のIP電話などからは接続できません。

守口市・大阪府が実施する電話相談 ～こころの健康に不安を感じたら～

	電話番号	曜日	時間	備考
守口市市民保健センター	06-6992-2217	平日(祝日を除く)	9:00～17:30	
守口保健所 精神保健福祉相談	06-6993-3133	平日(祝日を除く)	9:00～17:45	
こころの電話相談	06-6607-8814	月・火・木・金曜日(祝日を除く)	9:30～17:00	
若者専用電話相談 (わかぼちダイヤル)	06-6607-8814	水曜日(祝日を除く)	9:30～17:00	
妊娠中や産後にこころが不安 になったら… 大阪府妊産婦 こころの相談センター	0725-57-5225	平日(祝日を除く)	10:00～16:00	
自死遺族相談(予約制)	06-6691-2818	平日	9:00～17:45	「自死遺族相談」とお伝えください。
新型コロナ こころのフリーダイヤル	0120-017-556	土日祝日・年末年始を含む毎日	9:30～17:00	一部の回線などからは利用できない場合があります。

各団体が実施する電話相談

	電話番号	曜日・時間	備考
関西いのちの電話	06-6309-1121	24時間 365日	
大阪自殺防止センター	06-6260-4343	金曜日13:00～日曜日22:00(57時間)	
こころの救急箱	06-6942-9090	月曜日19:00～火曜日3:00(8時間) 木曜日・土曜日19:00～22:00(3時間)	
自殺予防いのちの電話	0120-783-556	毎月10日8:00～翌日8:00(24時間)	通話料無料

大阪府こころのほっとラインー新型コロナ専用ー

新型コロナウイルス感染症に関する不安やストレスなど、こころの健康に関する相談に文字チャットで応えます。		水・土・日曜日 17:30～22:30 (受付22:00まで)	左記からLINEの「友だち」登録をしてください。
---	---	------------------------------------	--------------------------

相談窓口一覧

大阪府こころの健康総合センターウェブサイト	
-----------------------	---

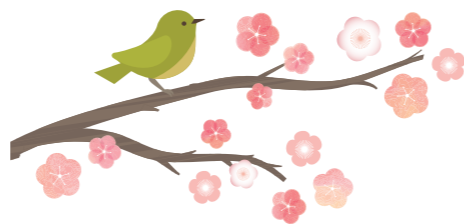

健康

市民保健センター TEL 06-6992-2217 場大宮通1-13-7

乳幼児健康診査

問い合わせ先	健診名	とき		受付時間	場所
		3月	4月		
市民保健センター 健康福祉部 健康推進課 TEL 06-6992-2217	4カ月児健康診査*	10日(木)	市ホームページに掲載	10:00～10:45	児童センター
		15日(火)		9:30～10:30	市民保健センター
		24日(木)			
	1歳6カ月児健康診査	3日(木)・17日(木)	13:00～14:00	市民保健センター	
	2歳6カ月児歯科健康診査	4日(金)・18日(金)			
3歳6カ月児健康診査	11日(金)・25日(金)				
	乳児後期健康診査(4カ月児健診において受診票をお渡しします)	通年(受診期間は、生後9カ月～1歳未満の間)		府内委託医療機関	

備 新型コロナウイルス感染拡大の状況や暴風警報発令などにより、集団健診が中止になる可能性があります。
最新の情報は市のホームページなどで確認してください。
4カ月児・1歳6カ月児・2歳6カ月児歯科・3歳6カ月児健診は、案内を送付します。
*新型コロナウイルス感染症に伴う支援事業のため、市役所での4カ月児健康診査は市民保健センターでの実施になります。

大阪府守口保健所の各種相談など

内容	とき(祝日を除く)	費用	予約	連絡先
HIV検査(匿名可) 梅毒・クラミジアの同時検査可	原則第2・第4月曜日 10:00～11:00	無料(注1)	不要	地域保健課 TEL 06-6993-3133
こころの健康相談	月～金曜日 9:00～17:45	無料	必要	
水質検査、検便検査	火曜日(月2回) 9:30～11:30	有料(注2)	問い合わせ	衛生課 TEL 06-6993-3134

(注1)有料の場合もあり (注2)検査容器は保健所で用意

●休日応急診療所
場大宮通1-13-7(市民保健センター内)
▽内科・小児科 TEL 06-6998-9970
土曜日……18:00～20:30
日・祝日…10:00～12:00、13:30～16:30
18:00～20:30
▽歯科 TEL 06-6998-9945
日・祝日…10:00～11:30、13:00～16:30

急患の窓口

●北河内子ども夜間救急センター
場 枚方市禁野本町2-14-16
枚方市医師会館1階
▽小児科 TEL 072-840-7555
受付時間(毎日) 20:30～翌日5:30
備 診療は21:00～翌日6:00
注 すべての診察に健康保険証持参
往診はしません。

注 新型コロナウイルスのPCR検査は実施していません。

異文化体験トルコガラスのキャンドルホルダー作り
内 トルコガラスを使って世界で一つだけの作品を作りますか？どなたでも簡単に作れますよ！
時 ①3月18日(金)午前10時～正午



「守口から旅してタイ王国」 展示・講演会
内 タイ王国大阪領事館協力のもと、タイ文化を感じられる展示・講演会を開催
時 ▽展示 3月9日(水)～3月23日(水)最終日のみ正午まで
▽講演会 3月23日(水)午後2時～3時(要予約)
場 ▽展示 守口市役所正面玄関ロビー
▽講演会 守口市役所地下1階中部エリアコミュニティセンター会議室
定 先着30人
申 電話・ホームページ応募
フォーム・来館



サラムー！(こんにちば)イラン料理
内 あまり馴染みのないイラン料理をイラン人の先生を迎えみんなで楽しく作りましょう。料理だけではなく長い歴史のある文化にも触れる機会です。メニューはイランのポテトサラダ(サラダオリビア)、ナスとチキンの煮込み風シチュー、チャイ、美味しいパン
庭窪コミュニティセンター
TEL 06・6902・0580
場 佐太中町1-6-45

親子のあそび座@ヒガシ
時 3月10日(木)午前10時
対 幼児と保護者
講 子育て支援ボランティア、東地区福祉委員会
定 先着30組 申 当日受け付け



② 3月18日(金)午後2時～4時
③ 3月22日(火)午後1時～3時
¥1500円 定 各先着15人
申 電話・ホームページ応募フォーム・来館
館



地域の居場所 気ままに名作映画「錦シネマパラダイス」
内 気ままに楽しむ懐かしの名作映画上映会。イタリア映画の名作「自転車泥棒」
時 3月28日(月)午後1時～2時45分
場 2階集会所 定 先着20人(要予約)
申 窓口か電話で3月2日より

庭窪絵本の広場 絵本の読み聞かせ
内 季節に合った絵本の読み聞かせ・エプロンシアター・手遊びなど
時 3月25日(金)午前10時30分～11時
講 読み聞かせボランティアサークルわくわく
対 乳幼児から大人も大歓迎
定 先着15人程度 申 当日受け付け
備 家族ごとにマットを区切って敷きます。窓は換気の為、開放

時 3月17日(木)午前10時30分～午後1時30分
対 成人
講 エプラーヒミジョン アフシン氏
¥千円(材料費) 定 先着12人
持 エプロン・三角巾・食器拭き用タオル
申 3月5日(土)より電話・窓口(前払い制)
持 エプロン・三角巾・食器拭き用タオル
庭窪絵本の広場 絵本の読み聞かせ
内 季節に合った絵本の読み聞かせ・エプロンシアター・手遊びなど
時 3月25日(金)午前10時30分～11時
講 読み聞かせボランティアサークルわくわく
対 乳幼児から大人も大歓迎
定 先着15人程度 申 当日受け付け
備 家族ごとにマットを区切って敷きます。窓は換気の為、開放

子育てがちょっと楽しくなるおしゃべり会
内 テーマ：新年度へわくわく・ドキドキソワソワ・笑ってしゃべってスッキリしませんか？新しのお友達できるかな？毎日起きられるかな？新しい環境への期待や不安、話してみませんか？
時 3月16日(水)午前10時～正午
講 親学びの会「ホッとスマイル」
定 先着10組(0歳は同室)
保 先着6人(別室保育1歳～)
対 子育て中の保護者(0歳～就学前)
申 3月4日(金)午前10時～



北部コミュニティセンター
TEL 06・6906・5400
場 淀江町6-3
絵本でほっとタイム♪【毎月第2水曜】
内 絵本の読み聞かせ、子育てアドバイザー、ママ同士のおしゃべりの場など。乳幼児期から絵本に触れ合うきっかけに、ママ友の輪を広げる場に。
時 3月9日(水)午前10時30分～正午
講 中村和美(子育て広場ばれ) 定 先着10組
対 2歳までの乳幼児親子
申 3月4日(金)午前10時～

市民保健センター
TEL 06・6992・2217
場 大宮通1-13-17

依存症理解啓発府民セミナーの開催
大阪府こころの健康総合センターでは、依存症に対する理解を深め、正しい知識を普及啓発するため、府民セミナーをウェブ配信にて開催します。
時 3月1日(火)から3月31日(木)まで
備 期間内に各自インターネットで視聴
内 「依存症の正しい知識について」「依存症にかかわる借金問題と家族の対応」(精神科医、司法書士による講演)
申 大阪府こころの健康総合センターホームページ
「こころのオアシス」より



問 大阪府こころの健康総合センター相談支援・依存症対策課
TEL 06・6691・2818

HPV(子宮頸がん予防)ワクチンの積極的勧奨の差し控えの終了
HPV(子宮頸がん予防)ワクチンは、厚生労働省の勧奨に基づき、平成25年6月14日から接種の積極的勧奨を差し控えていましたが、令和3年11月26日、厚生労働省よりHPV(子宮頸がん予防)ワクチンにかかる定期接種について、積極的勧奨の差し控えを終

健康相談

相談内容	場所	相談日	受付時間
		3月	
医師による相談	市民保健センター	9・16・30日(水)	14:00～15:00
	さんあい広場「さた」	23日(水)	14:00～15:00
歯科医師による相談	歯科休日応急診療所(市民保健センター1階)	27日(日)	10:00～11:30
保健師による電話での健康相談	市民保健センター	月～金(祝日を除く)	9:00～17:00

予防接種法に基づき、従来の定期接種対象者である小学6年生から高校1年生相応の年齢の女子を対象に実施する他、平成9年度生まれから平成17年度生まれまでの女子を対象に令和4年4月から令和7年3月までの3年間にキャッチアップ接種を実施する方針が示されています。
詳細につきましては市ホームページをご覧ください。

歯つぽーお口の健康教室
体の健康は、まずお口から
歯についての疑問点など、この機会に相談してください。正しい歯磨きの方法を学んで、健康な歯を保ちましょう。
内 ▽歯科医師より「歯の健康についての講話・質問コーナー」
▽歯科衛生士より「お口のケアについて」
時 3月8日(火)午後1時30分
場 市民保健センター
備 要予約(先着20人)

あえる
TEL 06・6995・7833
場 市役所3階
両親教室(プレパパ&プレママ)(日曜日版)
内 赤ちゃんのおふろの実習・助産師による講話「あかちゃんの準備物品」・パパの妊婦体験
時 3月27日(日)
備 受付時間は参加者に別途案内します。
場 市民保健センター
持 母子健康手帳、筆記用具
備 同日に妊婦歯科健康診査を実施しています。歯科健康診査のみ受診することもできます。
TEL 06・6992・1033(申込専用電話にて要予約)

母子健康手帳交付
母子健康手帳交付時には、保健師などの専門職による面接を行い、出産に向けて、体調面や経済面、育児サポートに関するサービスの説明・相談などを行っています。母子健康手帳などは原則として窓口での交付となりますが、新型コロナウイルスの影響で来庁が難しい場合は、電話で相談してください。
場 あえる
持 マイナンバーカードまたは個人番号通知カードと本人確認書類
備 妊婦健康診査受診券の交付、保健指導も実施
注 本人確認書類とは官公署が発行した写真付きのもの(運転免許証など)から1点、官公署が発行した写真のないもの(各種保険証・年金手帳など)なら2点。

育児相談
「あえる」では、安心して子育てができるように保健師、助産師、保育士などの専門職がさまざまな不安や疑問などの相談に応じています。
また、遊びの広場「もりランド」にも子育てアドバイザーがいますので、気軽に相談してください。
時 月～土 午前9時～午後5時30分
TEL 06・6995・7833

守口文化センター(エナジーホール)
 TEL 06・6992・1276
 場河原町8-22

フラダンス 体験イベント

内 ゆったりとしたリズムにのって踊り、心も身体もほぐします。

時 3月18日(金)午前10時～11時

¥ 550円

定 先着20人

申 受け付け中

講師 Haliau Lehua `Ahihi 主宰
 Yuko Kapala Yokoyama(横山裕子氏)



将棋開放DAY

内 将棋の対局を楽しめるよう部屋を開放します。当日は、自由に出入りできます。

時 3月26日(土)午後1時～5時

場 3階和室

文化教室 ジャズダンス

時 月曜・水曜クラス

各午後7時～8時20分

対 女性のみ・中学生以上

講 江里美幸氏(元宝塚歌劇団)

¥ 月額7千円

守口市民体育館
 TEL 06・6992・8201
 FAX 06・6992・8202
 場河原町9-2

令和4年度第1期スポーツ教室・フィットネス教室

内 第1期(4月～6月)の教室申込を開始いたします。定員を超えた場合は抽選となりますのでご了承ください。

抽選結果の発表

▽2階掲示板
 ▽守口市民体育館公式ホームページ
 ▽電話でのお問い合わせ
 いずれかでご確認ください。

※現在、新型コロナウイルスワクチン接種会場のため中止となっている教室も受け付けします。



申込期間

3月1日(火)～3月21日(月・祝)2階窓口にて受け付け

結果発表

3月22日(火)正午ごろ

結果発表以降は、定員に満たない教室のみ先着順にて受け付けします。

注 入館時はマスクの着用が必須となります。

入館時に37.5度以上の発熱がある場合は入館できません。

もりぐち歴史館(旧中西家住宅)
 TEL 06・6903・3601
 場大久保町4-2-26

歴史館日曜ステージ

出演者募集!!(4月より開催)

日曜日の午後、土間エリアの広敷を舞台に「歴史館日曜ステージ」と称し、音楽や演芸を皆さんと一緒に楽しもうという企画です。皆さんの前で、演奏や演芸を発表しませんか?

備 ジャンルは問いません。まずは、もりぐち歴史館まで電話してください。

休館日 毎週月・火・水曜日

入館料 大人200円、高校・大学生150円、小・中学生100円

交通アクセス 京阪バス(大久保中央公園)バス停)下車徒歩約320m

注 駐車場に限りがありますので、できるだけ公共交通機関などを利用してください。

開館時間 午前10時～午後5時
 (最終入館午後4時30分)



掲示板
 障がい者理解促進事業講演会
 「コロナ禍の障がい者の生活について考える」
 夫婦でコロナ感染!! 自宅療養10日、入院生活23日間の記録

令和4年度大阪府手話通訳者養成講座

講師 杉本茂氏(視覚障がい者)と妻・優子氏

定 先着50人

備 手話通訳・要約筆記あり

申・問 3月23日(水)までに、守口障害者生活支援事業所「みみ」

TEL 06・6993・9640

FAX 06・6993・9647

時 3月30日(水)午後2時～3時30分

場 中部エリアコミュニケーションセンター

注 杉本茂氏(視覚障がい者)と妻・優子氏

内 手話が必要とする聴覚障がい者のコミュニケーション手段を確保するため、手話通訳活動を行う「手話通訳者」の養成講座を実施

定 10人程度(受講判定試験があります)

時 5月ごろから令和5年3月ごろまでの間、おおむね35回程度

備 受講料無料。テキスト代は実費負担。

申 受講申込書を締め切り(3月下旬)までに郵送、または大阪府ホームページから申し込み

問 公益社団法人大阪聴力障害者協会

TEL 06・6748・0380

認知症見守り教室

「長寿・一人暮らし・認知症にそなえ、人生の伴奏者はいませんか?」

時 3月16日(水)午後1時30分

認 知 症 サ ポ ー タ ー 養 成 講 座

時 3月21日(月・祝)午後1時30分～3時

備 集 会 中 止 の 場 合 で も 、 資 料 配 布 や オ ン ラ イ ン 教 室 を 実 施 し ま す 。

注 開 催 場 所 、 持 ち 物 な どの 詳 細 は 申 し 込 み 時 に 確 認 し て ください。当 包 括 作 成 の 広 報 誌 も 参 照 し て ください。

時 3月26日(土)午前10時

備 集 会 中 止 の 場 合 で も 、 資 料 配 布 や オ ン ラ イ ン 教 室 を 実 施 し ま す 。

注 開 催 場 所 、 持 ち 物 な どの 詳 細 は 申 し 込 み 時 に 確 認 し て ください。当 包 括 作 成 の 広 報 誌 も 参 照 し て ください。

時 3月22日(火)午後1時30分～2時30分

場 庭 窪 コ ミ ュ ニ テ ィ セ ン タ ー 和 室 2 (1階)

守 口 第 2 地 域 包 括 支 援 セ ン タ ー

TEL 06・4393・8401

場 大 日 町 1-11-11

介 護 者 家 族 交 流 会 「 ひとりで抱え込まないで、仲間と話せる場所があります」

時 3月22日(火)午後1時30分～2時30分

場 庭 窪 コ ミ ュ ニ テ ィ セ ン タ ー 和 室 2 (1階)

守 口 第 1 地 域 包 括 支 援 セ ン タ ー

TEL 06・6904・8900

場 大 久 保 町 3-30-21

元 気 も り も り 教 室 (介 護 予 防 教 室)

「食食物と栄養について」

時 3月8日(火)午後1時30分

場 大 久 保 町 3-30-21

守 口 第 1 地 域 包 括 支 援 セ ン タ ー

TEL 06・6904・8900

場 大 久 保 町 3-30-21

「おなか引き締め体操」

時 3月12日(土)午後1時30分

場 大 久 保 町 3-30-21

「フォークダンスで楽しく介護予防」

時 3月28日(月)午後1時30分

場 大 久 保 町 3-30-21

「市民向け講座」

▽脳トレと運動で認知症予防教室

時 8日(火)・22日(火)午前10時～11時

場 大 久 保 町 3-30-21

「市民向け講座」

▽脳トレと運動で認知症予防教室

時 11日(金)午後2時～2時45分

場 大 久 保 町 3-30-21

「市民向け講座」

▽脳トレと運動で認知症予防教室

時 11日(金)午後2時～2時45分

場 大 久 保 町 3-30-21

「市民向け講座」

▽脳トレと運動で認知症予防教室

時 11日(金)午後2時～2時45分

場 大 久 保 町 3-30-21

「市民向け講座」

▽脳トレと運動で認知症予防教室

時 11日(金)午後2時～2時45分

場 大 久 保 町 3-30-21

もりもりちびっ子

就学前の子どもたちの写真を募集!!

申・問 魅力創造発信課
TEL 06-6992-1353



ただきょうすけ
多田 杏亮くん
令和3年5月15日生まれ
「元気いっぱいになって
ね(^_^)」



みう
美宇ちゃん
令和3年1月1日生まれ
「これからもたくさんの
新しい事に一緒にチャレン
ジしていこうね!」



ふるや ほのか
古谷 穂香ちゃん
令和2年10月21日生まれ
「ほのちゃんの可愛い笑
顔にいつも癒されています。
これからもすくすく大き
くなあれ!」



いながき たいよう
稲垣 太耀くん
平成30年8月23日生まれ
「お兄ちゃんになったた
いちゃん!
これからも元気いっぱい
いてね!」



ほりぐち はお
堀口 葉音くん
令和元年12月6日生まれ
「お兄ちゃんになったか
ら弟と仲良く遊んであげ
てね!」



むらかみ いと
村上 依音ちゃん
令和2年11月17日生まれ
「やんちゃで元気なお喋
りガールへ、これからもよ
ろしくね!」



うえだ がく
上田 岳ちゃん
平成30年5月10日生まれ
「毎日ニコニコ元気に過
ごそうね!」



ながもり はると
永森 晴翔くん
令和2年11月13日生まれ
「明るく元気に育ってね
★大好きだよ!!」



ひらゆ ひなた
平湯 燈向くん
令和元年8月6日生まれ
「いつも私達を笑顔にし
てくれてありがとう。私達
の天使です。」



うえだ さく
上田 朔ちゃん
令和2年6月17日生まれ
「もりもり食べて大き
くなってね」



守口第3地域包括支援センター
TEL 06・6908・2808
場八雲中町3-13-17

守口第6地域包括支援センター
TEL 06・6997・3336
場南寺方南通3-4-13

介護予防教室「ソーシャルディスタンスでフォークダンス」
手をつなぐなくても、心をつないで」
時 3月14日(月)午後1時30分〜2時40分
場 北部コミュニティセンター 体育館
講 市村香代子氏(公社)日本フォークダンス連盟(公認指導者)
定 先着30人 持上靴・飲み物
備 前日まで電話申し込み可

介護者家族の会
内 認知症などの家族の介護をされている皆さんで、お話をする会です。気軽に参加してください。
時 3月11日(金)午後2時
場 守口第3地域包括支援センター
備 前日まで申し込み可

講 中西聡氏(りそな銀行大阪公務部)
定 先着20人 持マスク・飲み物
備 前日まで電話申し込み可。中止になった場合は資料をお届けします。

ニュースポーツの用具を無料貸し出し

利用の際、「貸出ニュースポーツ用具一覧」を確認の上、あらかじめ予約をお願いします。なお、申請は、市ホームページより「ニュースポーツ用具使用申請書(PDFファイル)」をダウンロードまたは、生涯学習・スポーツ振興課の窓口に備え付けの書類を利用してください。

備 用具の貸出期間は5日以内
問 生涯学習・スポーツ振興課
TEL 06-6995-3159



「令和3年度おおさか環境にやさしい建築賞」受賞

さくら小学校は環境への配慮に優れた建築物として、「令和3年度おおさか環境にやさしい建築賞(商業施設その他部門賞)」を受賞しました。

本校には、教室や廊下などいたるところに木を使用し、敷地内にもたくさんのサクラや3本の立派なクスノキを配置し、随所から自然を感じられる学校になっています。

本市ではさくら小学校が5校目の受賞となりました。今後も環境に配慮した学校づくりに努めてまいります。

問 学校管理課 TEL 06-6998-3338



「芸術広場」にはまちのシンボルである樹齢100年を超えるクスノキが受け継がれている。



「木」に包まれた温かみのある教室

観光ガイドブック「ことりっぴ 守口めぐり」を配架しています!

広報もりぐち12月号、2月号に掲載した観光ガイドブック「ことりっぴ 守口めぐり」は、現在、市内では守口市役所、市立図書館、守口文化センター、東部・南部エリアコミュニティセンター及びホテルアゴーラ大阪守口に、市外では現在、大阪観光局案内所(新大阪観光案内所・大阪観光案内所・難波観光案内所)や大阪府咲洲庁舎PRブースに配架しています。今後も、順次配架場所を増やしていきます。

無料で配架していますので、ぜひ、お手にとってご覧ください。

また、本市の市政・魅力情報を発信するインターネット番組「もりぐちTV#5」でも紹介していますので、ぜひご覧ください。

問 魅力創造発信課
TEL 06-6992-1353

check! /

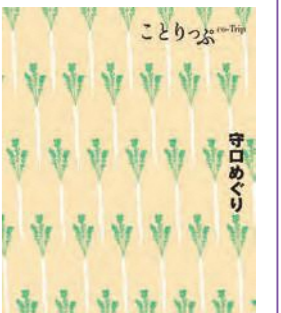

遊びに来てね

各施設に直接電話
遊びの内容・時間などは各施設へお問い合わせください。

場所(私立)	内容	とき(3月)	対象	定員	申込(3月)	電話番号(06)
認定こども園 らいこうじ 学園	麒麟田村裕さんの 親子ボールあそび会	12日(土) ① 14:00~14:45 ② 14:45~15:30	① 6カ月~2歳児 と保護者 ② 3歳児~5歳児 と保護者	各先着 20組	8日(火) 17:00 まで	6902-3173 6902-3170
寺内さくら こども園	さくらんぼ広場 (園庭開放)	16日・23日(水) 10:30~11:30	未就学児と保護者	先着 15組	開催前日 17:00まで	6991-0497
大阪国際 大和田幼稚園	幼稚園のパスに乗ってみ よう(動きませんが) 園庭で自由に遊ぼう!	8日(火) 10:00~11:00	未就学児と保護者	なし	なし	6902-5931
高瀬ひまわり こども園	サンキッズあそび広場	10日(木) 10:30~11:00 15日(火)・23日(水) 10:00~11:00	未就学児と保護者	各先着 5~9組 程度	4日(金) 13:00~	6996-0301
	園庭開放	4日(金)・16日(水)・ 25日(金) 10:00~11:00		なし	不要	
守口中央 こども園	園庭開放	8日・15日(火) ① 9:30~12:00 ② 12:30~15:00	未就園児と保護者	各先着 6組	利用前日の 13:00~	6901-0521
土居ひまわり こども園 地域子育て 支援センター	親子ダンス (抱っこ紐が必要です) ※腰痛の方はお控えくだ さい。	17日(木) 10:00~11:00	首が座り 抱っこ紐に入る 子と保護者	先着 5組	7日(月) 13:30~	6998-9090 Fineひまわり 保育園内
白鳩 チルドレン センター 八雲中	カプラー~何でも作れる魔 法の積み木で遊ぼう~ 【寛智氏】	23日(水) 10:00~11:00	2歳~未就学児と 保護者	先着 10組	月始めの開園日 13:00~	6909-0061
	八雲南町会館にて 出張保育	7日・14日・28日(月) 10:00~10:40 ※ 14日のみ北部コミュ ニティセンターにて	未就学児と保護者	各先着 6組		
	「パピー」であそぼう (園庭開放)	10日・17日・24日・ 31日(木) 10:00~11:00				
にしき認定 こども園	子育て講座 「0・1歳児の育ちと あそび」 【古賀真知子氏】	23日(水) 10:00~11:00	0・1歳の子と保護者	先着 10組	7日(月)から 10:00~17:00	6997-4008
北てらかた 森のこども園	子育て講座 「おやさい だいすき」 【管理栄養士 鈴木雄介氏】	23日(水) 10:00~11:00	未就園児と保護者	先着 8組	前日まで 事前予約	6998-7424
	親子あそび教室 楽器あそび	10日・24日(木) 10:00~11:00		各先着 8組		
守口東幼稚園 まこと保育園	園庭開放他	23日(水) 10:00~11:00	未就園児と保護者	先着 15組	前日15:00まで	6996-8787

子育て世代包括支援センター
あえる

場 市役所 3階 TEL 06-6992-1033

講座・イベント	とき(3月)	対象(市内在住者のみ)	定員	申込(9:00~)	場所
0歳の「もりランド」	9日・16日・23日・30日(水) 9:30~11:00	0歳の子と保護者	各先着3組	受付中	もりランド
0歳の育ちとあそび ~赤ちゃんといっしょに~ パパと「もりランド」 ~1歳限定~	4日・11日(金) 9:30~11:00 12日(土) 9:30~11:00	0歳の子と保護者 1歳の子とパパ	各先着5組 先着3組		
子育て講座 「ママのための好印象メイ ク術」 【小川志津香氏】	17日(木) 10:00~11:30	子育て中の保護者	先着15人 5人 (0歳は同室)		
1歳の「もりランド」	18日(金) 9:30~11:00	1歳の子と保護者	先着3組	5日(土)~	もりランド
2・3歳の「もりランド」	25日(金) 9:30~11:00	2・3歳の子と保護者	先着3組	10日(木)~	
絵本の日	5日(土)・15日(火)・25日(金)	未就学児と保護者	※「もりランド」ご利用の各時間帯の最後 に(10分程度)絵本の読み聞かせをし ます。		
講座・イベント	とき(4月)	対象(市内在住者のみ)	定員	申込(9:00~)	場所
子育て講座 「0歳の育ちとあそび」 ~赤ちゃんといっしょに~	1日・8日(金) 9:30~11:00	0歳の子と保護者	各先着5組	3月16日(水)~	もりランド
0歳の「もりランド」	6日・13日・20日・27日(水) 9:30~11:00	0歳の子と保護者	各先着3組	3月22日(火)~	
パパと「もりランド」 ~2・3歳限定~	9日(土) 9:30~11:00	2・3歳の子とパパ	先着3組	3月26日(土)~	
1歳の「もりランド」	15日(金) 9:30~11:00	1歳の子と保護者	先着3組	3月31日(木)~	

児童センター

場 金田町 1-4-1 TEL 06-6902-1006

講座・イベント	とき(3月)	対象(市内在住者のみ)	定員	申込(10:00~)
モリグチおもちゃ病院	5日(土) 13:00~16:00	どなたでも	なし	不要
発育計測~大きくなったかなあ~	8日(火) 10:30~15:00	未就学児と保護者		
絵本の時間	9日(水) 10:30~	未就学児と保護者		
わくわくタイム	12日(土) 13:30~14:30 14:30~15:30	小学生	各先着5人	3月4日(金)~
なかよしキッズ 「ふれあいあそびとリズムあそび」	15日(火) 10:30~11:20	開催当日0歳の子と保護者	先着10組	3月7日(月)~
	16日(水) 10:30~11:20	開催当日1歳の子と保護者	先着10組	
	17日(木) 10:30~11:20	開催当日2歳以上の未就学児と 保護者	先着10組	
パパと一緒になかよしキッズ 「ふれあいあそび・パパとおしゃべりタイム」	19日(土) 10:30~11:20	開催当日1歳の子とパパ	先着10組	3月9日(水)~
モリグチおもちゃ病院	19日(土) 13:00~16:00	どなたでも	なし	不要
絵本の時間 絵本の読み手サークル「わくわく」	24日(木) 10:30~	未就学児と保護者	先着8組	3月14日(月)~
講座・イベント	とき(4月)	対象(市内在住者のみ)	定員	申込(10:00~)
モリグチおもちゃ病院	2日(土) 13:00~16:00	どなたでも	なし	不要

地域子育て支援拠点のひろば

地域子育て支援拠点は、子育て中の親子の交流の場所であり、子どもが自由に遊べる場所です。また、子育てに関する相談や情報提供なども行って
いますので、ぜひ遊びに来てください。

場所	開放日時	対象	定員	申込	電話番号(06)
市役所3階 子育て世代包括支援センター 「もりランド」	① 9:30 ~11:00	未就学児と保護者	各先着3組	利用当日	6992-1033
	② 11:30~12:30				
	③ 13:00~14:00				
	④ 14:30~15:30				
	⑤ 16:00~17:00				
児童センター	月~土 10:00~17:00	未就学児と保護者、 小学生	なし	不要	6902-1006
守口中央こども園	① 9:30 ~12:00	未就園児と保護者	各先着3組	利用前日の13:00~	6901-0521
	② 12:30~15:00				
土居ひまわりこども園 地域子育て支援センター	平日 10:00~15:00	未就園児と保護者	先着5組	園のホームページにて	6998-9090 Fineひまわり 保育園内
白鳩チルドレンセンター 八雲中	平日 10:00~15:00	未就学児と保護者	先着3組	月始めの開園日 13:00~	6909-0061
にしき認定こども園	平日 10:30~15:30	未就学児と保護者	先着5組	平日10:00~17:00	6997-4008
第2乗寺学園	① 9:00 ~12:00	未就学児と保護者	各先着 10組程度	不要	6901-2411
	② 13:00~16:00				
北てらかた森のこども園	平日 9:00 ~15:00	未就園児と保護者	先着5組	利用前日まで	6998-7424

もり
もり ちびっ子

就学前の子どもたちの写真を募集!!

申・問 魅力創造発信課
TEL 06-6992-1353

さかもと ふうた
阪本 楓太くん

令和2年9月1日生まれ
「よく笑ってよく食べる
ふうたくん
これからも元気に育って
ね!」

はっとり うた
服部 詩ちゃん

令和2年11月11日生まれ
「いつもニコニコ、みん
なを幸せにしてくれてあり
がとう♪」



イベント

図書館でおしごと体験

図書館大好きな子集まれ!

図書館の秘密や、普段見ることのできない仕事を知りたくないですか?このイベントでは一日図書館員になって、館内の見学や体験ができます。

ぜひ、ご参加ください。

時3月28日(月)9:30～12:00

場守口市立図書館

定先着5人

対小学生(新3年生～6年生)

申3月2日(水)9:00～

1階カウンターにて受け付け

備動きやすい服装でお越しください。



防災グッズをつくろう!

3月1日は防災用品点検の日です。

災害時には断水や停電、物資の不足などが発生し、普段より不便な生活を強いられることが予想されます。そんな時、新聞紙を使って、いろいろな代用品が作れることをご存じですか?

いざという時に備えて、防災グッズを一緒に作りましょう。

時3月20日(日)

13:00～15:00

場1階交流スペース

対どなたでも

問市立図書館 生涯学習フロア



3月のおはなし会

5日(土)14:00～ 守口絵本の会

12日(土)14:00～ くすの木 絵本

19日(土)14:00～ 朗読ボランティアサークル
こまどり

23日(水)11:00～ 絵本の読み手サークル
どんぐり

25日(金)11:00～ 絵本の読み手サークル
わくわく

26日(土)14:00～ 守口市立図書館スタッフ

場おはなしのへや

ロビーコンサートを開催します!

出演者は、2018年守口市立樟風中学校コーラス部OGを中心に結成され、大阪ヴォーカルアンサンブルコンテストにて2年連続金賞受賞のコーラスグループ。ぜひ守口市立図書館での音楽をお楽しみください。

時3月13日(日)17:00～17:40

場1階交流スペース(ロビー)

演Camphora Ventus(カンフォーラ ヴェントゥス)
曲…さくらさくら、赤とんぼ、証、アニソン・メドレー
他

備内容は変更する場合があります。

詳しくはホームページのイベント報報を確認してください。

問市立図書館 生涯学習フロア



Call for Artists 2022 8月、10月ロビーコンサート出演者募集!!

1階交流スペースにて開催するロビーコンサートの出演者を募集いたします。

8月、10月に開催する一般公募枠2枠の出演者を募集。音楽の力で図書館を盛り上げてくださる人の募集をお待ちしております。

時8月20日(土)、10月15日(土)

各日ともに18:00～18:50

対どなたでも

備申し込み必須。詳しくは図書館ホームページより、募集要項を確認の上、申し込みください。

申し込み受付期間は、3月16日(水)～4月18日(月)

問市立図書館 生涯学習フロア

バレエストレッチ講座4月～6月 (水曜夜クラス 追加募集)

バレエの動きを取り入れたストレッチを通じて、体と心をほぐしませんか。若干名空きがある、水曜夜クラスの参加者を追加募集します。

時4月6日～6月22日(全11回)

19:30～20:30

¥1回900円(支払いは月謝制)

定4人

講増田倫子氏(機能訓練指導員)

申・問市立図書館 生涯学習フロア



新刊案内

児童書

「くらべて発見やさいの「おなか」1」
農文協 編 山中正大 絵 / 農山漁村文化協会

「ショパン」
迎夏生 漫画 多田純一 監修 / ポプラ社

「たんじょうびはジェットコースター」
こすぎさなえ 作 長谷川義史 絵 / PHP 研究所

「クロベエ」
ふくだいわお 作 / 光村教育図書

「じゅうじゅうじゅう」
あずみ虫 さく / 福音館書店

一般書

「おひとりさまの終活準備 BOOK」
酒井富士子 著 / 三笠書房

「食べものが足りない!」
井出留美 著 手塚雅恵 絵 / 旬報社

「源氏物語解剖図鑑」
佐藤晃子 文 伊藤ハムスター イラスト / エクスナレッジ

「捜査線上の夕映え」
有栖川有栖 著 / 文藝春秋

「一期一会の人びと」
五木寛之 著 / 中央公論新社

おすすめ図書



「さくらいろのランドセル」

さえぐさひろこ 作
いしいつとむ 絵
教育画劇

さくらがさいたらいちねんせい!
いつもの公園で二人の女の子が、ある約束をします。それはランドセルの色を二人でお揃いにしようというもの。二人のかわいらしい約束は、はたしてどうなるのでしょうか。新学期も近くなったこの季節だからこそ読みたい一冊です。

「こびとの世界」
Moza 著
玄光社

コンセントやスイッチの横に作られた「こびとの世界」。ベランダからのぞく子ども部屋、駅のホームなど、細部まで作り込まれたミニチュアは本物そっくり。生活感のある小さな世界は、本当にこびとが暮らしているように感じられます。くすっと笑える要素が詰まった、遊び心あふれる作品集です。



Web登録 キャンペーン!

3月2日(水)～3月31日(木)

期間中の申し込みで、もり吉マスクケースをプレゼント!
※なくなり次第終了

■守口市に在住・在勤・在学の人に限り
ます。

■りようしゃカードと本人確認書類(免許証、保険証、学生証など)をお持ち
ください。

【Web登録をするとこんなに便利!】
マイインターネットや館内OPACで資料
の予約ができます。

▽貸出、予約状況の確認ができます。
マイインターネットで資料の貸出期間の
延長ができます。

一般書

「新しいこと始めよう」
「[ナニコレ!?]な本展」
「映画の本」

ヤングアダルト
YA
「世界は広い」

児童書

「みんなで備えよう!防災」
「みづかないきもの」

3月の本の展示

広報誌アンケート&プレゼント

広報誌に関するアンケートに答えていただくと、抽選で3人にプレゼントが当たります。

今月のプレゼント

股ずれNOアンダーウェア(パンツ)

歩くたびに気になる「すれ」からの解放をコンセプトに、股ずれに悩む人たちの幸せを第一に考えた「股ずれNOパンツSURE NA」。(RedかBlackのM・L・LLから選べます)



株式会社オーギュストクレ

オンラインショップでも購入可。

詳細はコチラ→



こちらの事業者は、ふるさと納税の事業者登録済の業者さん。市外の親せき・お友達に守口市のふるさと納税をおすすめしてね！すてきな商品がいっぱいあるよ！参加事業者も募集中!!



アンケート

Q1. 3月号で良かった内容や写真を教えてください。

Q2. もりぐち夢・未来大使にやってもらいたいイベントなどは何ですか？

Q3. 広報に関するご意見・ご感想、取り上げてほしい内容や企画などお聞かせください。

応募方法 (応募フォームまたは、はがき)

▽応募フォームから必要事項を入力する→

▽はがきに氏名(ふりがな)・住所・年齢・

電話番号・アンケートの回答を記入し、

〒570-8666 守口市京阪本通2-5-5

守口市役所 魅力創造発信課「広報3月号」係 へ送付



締め切り 3月18日(金)必着

注 当選者の発表は、引換券の発送をもってかえさせていただきます。

引換券を指定の場所に持参し、プレゼントと交換してください。

▽応募は1人1通までとします。

▽いただいた意見は、今後の広報誌づくりの参考とさせていただきます。他、広報誌面に掲載する場合があります。

問 魅力創造発信課 TEL 06-6992-1353

12/24

ペーパークラフト自動販売機キット (ガイドドリコ株式会社寄贈) を作製

よつば小学校登録児童室

もりぐち児童クラブ「登録児童室」は、地域の皆さんの協力のもと、自主的な遊び場を提供しています。

その活動の一つとして、ガイドドリコ株式会社に寄贈いただいた、ペーパークラフトの自動販売機キットを作製しました。

参加した児童は、「難しかったけど、手伝ってもらって完成できて楽しかった」などの声が寄せられ、いきいきと作製に取り組んでいました。



もり吉がお答え♪

1月号アンケートより

84通もの応募ありがとうございました。

いただいた意見の中からもり吉が気になったものを紹介します。

Q1 1月号で良かった内容や写真
▼「今、考えよう。防災のこと」についてローリングストックの表が参考になった、切り抜いてノートに貼ってチェックしたいとの回答があったよ。平時は意識することが少ない災害時のことを詳しく記載されていてよかった、大枝公園が防災公園というのも知らなかったと皆さんに少しでも理解してもらえたならとってもうれしいよ。

プロボクサー前田稔輝さんへの応援メッセージもたくさんあり、守口出身の人が活躍されるのは元氣付けられるのだって。もりぐち夢・未来大使からのメッセージを見て、コロナに負けず頑張ろう！と元氣をもらった、コロナが収束したら大使と交流できるイベントを開催してほしいとの回答も。ぜひやりたいね。表紙がとってもかわいい！獅子舞をなでなでしてるもり吉がよかった。

Q2 市役所の情報発信コーナーへ階段で見た内容を教えてください。
▼守口市内の情報、歴史関係、子どもの写真、遊び場紹介、市内おすすめスポット・カフェ情報、サークルなどの作品展示などがあったよ。参考にするね。多くの活動写真という回答も！ありがとう！多くのコーナーぜひ作ってほしいな。

もり吉大好き！いつか直接会って一緒に写真撮りたい！と表紙のぼくへのうれしい回答もいっぱい。正座して足が痛かったんだよ(苦笑)今年からは本当にみんなと会いタイガーだから一緒に写真とれる日を願ってるからね。

Q3 1月号裏面の#もりスマイルフォトコンテスト2021で①②③の写真をの中から一番良いと思うものを選んでください。
▼トップ3は、⑥難宗寺のヌシにあいさつ⑤守口さんぽ マロさんぽでした。気になる総合結果は、8ページに掲載してるよ。みてみてね。

3月号の広報誌アンケート&プレゼント(39ページ)もたくさんのお応募をお待ちしています。
問 魅力創造発信課
TEL 06-6992-1353

あとがき



いつまでも健康でいるために…皆さん楽しみながら健康づくりに励んでいます。

年1回市民総合(特定)健診を受診して、健康管理に努めましょう。

保健センターで実施している健康相談や健康教室もぜひ利用してください。

健康推進課 小申

1月の咲いた(最多) いいね!

Instagram



アカウント moriguchi_smile

守口市にあるさまざまなスマイル(景色、人、モノなど)をハッシュタグもりスマイル(#もりスマイル)を付けて投稿してね。その中から、リポスト(シェア)させていただくこともあります。



#成人式 #20歳
#夢 #希望 #応援しています

遺品整理 生前整理
私たちに任せください!
経験豊かなプロの手でスピーディに丁寧に対応いたします!
【対応エリア】大阪・奈良
女性スタッフ在籍
お見積り無料 遺品整理士在籍
ネクストサポート ☎ 0120-511-880
〒571-0029 大阪府門真市打越町9-3
FAX.072-819-0070 http://www.n-support.com/
営業時間/9:00~20:00 定休日/不定休 古物商許可番号 第622300159969号 遺品整理士認定番号 第IS06624号

庭木1本からお手入れOK!
お客様へのお約束
☑ 庭木一本より明瞭料金
☑ 土日でもOKです
☑ トイレはお借りしません
☑ お茶はご遠慮します
広報もりぐちをご覧の方に
生垣の剪定 先着10名のみ(税込)
長さ1m×高さ2m 通常2,200円を1,100円!
見積無料
営業時間 9:00~17:00
株式会社 ガーデンエクスプレス
【守口・門真店】 守口市佐太中町5-11-13
【大阪中央店】 東大阪市太平寺2-8-12
0120-61-4128

Gakken
先生になる夢を叶えました。
● 未経験からでもしっかりサポート!
● 子どもがいてもやりがいを感じなくていい!
● あなたも地域貢献を始めませんか?
お問合せはこちらから
学研教室 (株)学研エデュケーション 大阪中央事務局
〒564-0063 大阪府吹田市江坂町1-23-101 大同生命江坂ビル11階
☎ 0120-889-100 9:00~17:00 月~金(祝日除く)

全国NO.1の花葬式を目指して。終活支援 花いっぱい家族葬
フローラルホール門真会館
NEW OPEN 7/31(土)
豪華賞品プレゼント
公式SNSフォローして豪華賞品が当たる!!
詳しくはWEBでCHECK
応募方法はこちら→ https://floral.jp/hal/kadoma/
24時間365日対応 資料急速送ります 見学・相談可
フローラルホール門真 大阪府門真市島頭4-10-13
0120-0983-68

広告のお問い合わせは、株式会社ジチタイアド(TEL 092-716-1401)へ。広告内容に関する一切の責任は広告主へ帰属します。

広告のお問い合わせは、株式会社ジチタイアド(TEL 092-716-1401)へ。広告内容に関する一切の責任は広告主へ帰属します。



発行/守口市企画財政部魅力創造発信課
 〒570-8666 大阪府守口市京阪本通2-5-5
 TEL 06-6992-1221(代表) FAX 06-6994-1691

人 口...142,504人(男69,172人 女73,332人)
 世帯数...73,289世帯 面積...12.71km²(R4.2.1現在)
<https://www.city.moriguchi.osaka.jp/>

PDF
 読みやすくて
 インタラクティブ
 なコンテンツを
 使用



もりぐちTV

次回放送#6



3月7日(月)
 12:00~配信

特別企画!岩田稔さんに なんでも聞いちゃおう



MCにもりぐち夢・未来大使のU.K./
 楠雄二郎さんを迎え、特別ゲストに
 もりぐち夢・未来大使の
 岩田稔さんが登場。
 皆さんからいただいた
 質問に答えてもらいます。
 お楽しみに~



もりぐちTV#1~#5
 アーカイブを
 YouTubeにて
 公開中!



市の情報や魅力を発信!!



<広告>

つまり・水もれ・水のトラブルすぐに解決!

<input checked="" type="checkbox"/> 広報もりぐち限定割引 「広報もりぐちを見た」で 出張費 2,000円 → 0円	蛇口の水漏れ 1,800円より	トイレの水漏れ 1,800円より	排水のつまり 2,800円より
---	--------------------	---------------------	--------------------

水回りのトラブル全般に対応しています。まずはお電話ください!

水道局指定工事店 **水道サービス守口** 7:00~19:00 土・日・祝も営業中

TOTO INAX 取扱店

0120-80-2323

携帯OK

<https://moriguchi.hokusetsu-suido.com> <運営> 株式会社アイス

<広告>

パパ、ママも通っていた守ロスイミングに わたしも行きたい!

春休み短期水泳教室 @ ジュニア1か月トライ教室

イトマンスイミング
 スクールグループ MSS 守ロスイミングスクール TEL.06-6991-7171

広告のお問い合わせは、株式会社ジチタイアド(TEL092-716-1401)へ。広告内容に関する一切の責任は広告主へ帰属します。