

# ◎ 広報もりぐち MORIGUCHI 3 2018 月号

## 特集 1 大枝公園 リニューアル

オープニングフェスタ 2018

## 特集 2 安全安心な まちづくり

防犯委員・守口警察署・声かけ隊

# 4月1日(日) 大枝公園 リニューアルオープン



多目的球技場・テニスコート・相撲場を利用するには、本人による利用者登録手続きが必要となります

## ①利用者登録

場公園課 時9:00~17:30(土・日、祝日を除く)

持本人確認書類、印鑑

## ②抽選申込(3月1日~9日)

場市役所5階北エリア会議室502

時9:00~17:30(土・日、祝日を除く)

持本人確認書類

注市内在住・職・学の人

## ③抽選(3月12日)

## ④当選の発表(3月15日)

利用希望の区分が重複した場合、厳正なる抽選の上決定し、市ホームページなどで当選の発表を行います。

## ⑤当選区分申込期間(3月15日~23日)

場市役所5階北エリア会議室502

時9:00~17:30(土・日、祝日を除く)

備利用者登録書、抽選申込書、利用申込書兼許可書を公園課にて記入していただきます。

本人確認書類は、運転免許証、マイナンバーカードなど住所と顔写真が分かるものを指します。

例(保険証+顔写真つき学生証、住所の分かる郵便物+顔写真つき社員証)

注市営大枝公園テニスコート(東側)は、3月31日(土)で廃止となります。新たに大枝公園再整備に伴い4月1日(日)より、公園内(西側)にオープンします。



# オープニングフェスタ 2018

4月1日(日) 9:30

西側エリアをいち早く市民の皆さんに利用いただきたく、この春先行オープンします。オープニングフェスタ当日は、式典、スポーツ体験イベント、交流イベントに併せて、災害時の備えとして自衛隊などの協力による車両展示を実施します。市民の皆さんのご来園をお待ちしています。

問 公園課 TEL 06-6992-1701

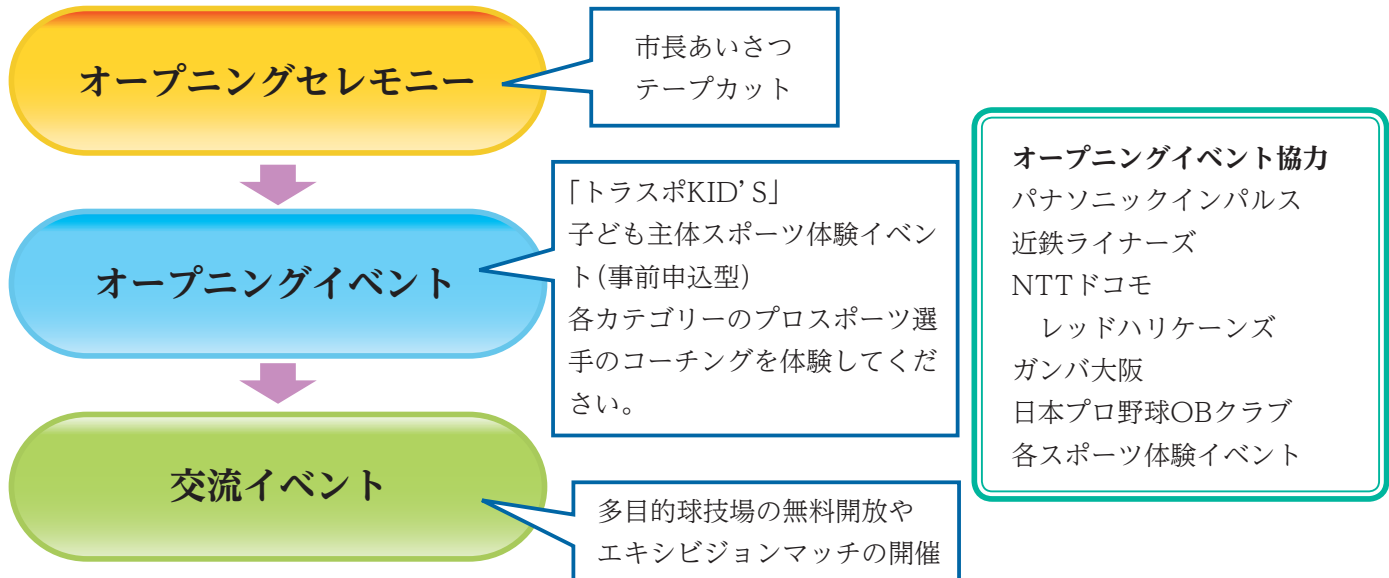

## 多目的球技場の使用料

単位		金額	
		平日	休日など
1 時間	市内小・中学生など	3,000 円	4,500 円
	一般	6,000 円	9,000 円

広報もりぐち 2月号 8ページの有料公園施設の使用料は、基本的に2時間単位での貸出をします。ただし、利用の空き状況によっては、1時間単位での貸出も実施します。

駐車場使用料について、「延長30分毎に100円」でしたが、「延長60分毎に200円」となります。

注 4月分の利用については当日窓口にて利用料金を支払ってください。5月、6月利用分は事前支払いとなります。

## 大枝公園 多目的球技場・テニスコート・相撲場の利用案内

3月申込分(利用日4月~6月)の受付場所は公園課(3月30日まで)

### ①利用者登録

### ②抽選申込(3月1日~9日)

注 市内在住・職・学の人のみ

### ③抽選(3月12日)

### ④当選の発表(3月15日)

### ⑤当選区分申込期間(3月15日~23日)

### 空き申込(3月27日~)

注 市内・外問わず一般申込

### 利用当日

注 4月申込分以降(利用日7月)の受付場所は大枝公園管理事務所(4月2日以降)

# スタ 2018案内



## 防災イベント

自衛隊などによる車両展示や、災害時を想定したカレーの炊き出しを実施します。



## 交流イベント

式典終了後、ポニーふれあい体験ができます。



## HAPPYマルシェ

キッチンカーなどによる「HAPPYマルシェ」を開催します。

新しい公園の中で、家族での楽しいひと時をお楽しみください。

**注**内容が変更になる場合があります。

**注**当日は、駐車場がありません。お越しの際は、公共交通機関をご利用ください。

(写真はイメージです)



## 市内各公園内の ゴミ箱を撤去

4月からゴミ箱を順次撤去します。

ご不便をおかけしますが、ゴミは各自で持ち帰り、公園の美化にご協力をお願いします。

# トラスポKID'S

# オープニングフェ

4月1日、多目的球技場とテニスコートにおいて、子どもたちがいろいろなスポーツを無料体験できるイベント「トラスポKID'S」(事前申込型)を開催します。ラグビー、サッカー、テニス、野球、アメフトを体験。自分の好きなスポーツを見つけよう！



複数のスポーツを全て体験！自分の好きを見つけよう！

## トラスポKID'S

トライスポーツKID'S

ラグビー サッカー テニス 野球 アメフト

小学生対象！参加者募集！！※開催日が変更となる場合があります

**参加料 無料**

**申込期限 3月26日(日)朝9時**

事前申込制です。専用WEBページからのネット申込にて受付1※申込多数の場合は抽選※参加案内はメールにて、3月27日(火)に送信

詳細はWEBにて！  
<http://torasupo.org.jp>

「トライスポーツKID'S」についてのお問合せ窓口はこちら

(一財)大阪スポーツみどり財団「トライスポーツKID'S」係  
TEL:06-6577-5269(電話受付時間/平日9:00~17:00)



### 野球体験

ボールの投げ方や打ち方など、基本的な動作を体験。元プロ野球選手によるレッスンで、子どもたちが夢を持つきっかけづくりにつながります。



### アメリカンフットボール体験

身体であたって、投げて、走って、アメリカンフットボールの魅力を感じよう！



### サッカー体験

©GAMBA OSAKA

楽しくなければサッカーじゃない！！ガンバ大阪のコーチがサッカーを始めるきっかけとなるような初心者にもやさしい内容を用意しています。



### ラグビー体験

ラグビー選手の迫力を肌で感じよう！気軽にトライしてみませんか。



### テニス体験

まったくテニス初めての子どもさんでも安心。まずはラケットやボールに触れて、テニスの楽しさを感じませんか。当日はラケットも無料で貸し出します。



# 向かう先を 安全に。

普段何気なく通っている道。いつも通っている場所だから事故や犯罪に遭わない、大丈夫と気を抜いていませんか。また、身近に潜む犯罪や危険から、自身や大切な人を守ることができませんか。

近年、児童・生徒を対象とした連れ去りや悪質ないたずらが多く報告されています。被害に遭ってからはじめてもっと気をつけていればよかったと後悔します。

子どもからお年寄りまで、安全に安心して暮らせるまちにするためには、一人一人が防犯や危険への対策をし、意識を高めることが非常に大切です。ささいなことでも、大きな被害につながる恐れがあるという認識を持ち、何かあれば周りの人に伝えるようにすること。何かあってからでは遅い。そういった意識を常日頃から持つことを心がけ、私たちの安全安心について考えましょう。

問 危機管理室

Tel 06・6992・1497

## 安全安心なまち守口を目指して

本市は、「住んでみたい、住みつけたいまち」として選ばれ、まちを目指しています。そのためには、犯罪のない「安全安心なまちづくり」が求められます。

今住んでいる市民には、安心して毎日を送れるように。本市への転居を考えている人には、守口が安全安心なま

ちであることを知ってもらえるようにしなければなりません。

「安全安心なまちづくり」は、行政や警察だけでは築くことができません。

本市では、防犯委員をはじめとするさまざまな人が、積極的に、誇りを持って活動しています。

## 防犯カメラの設置で守口の治安は格段に向上!

市では、平成28年10月1日から、子どもや女性を中心とした市民の皆さんが、あらゆる犯罪被害に遭うことを未然に防止することや、万が一犯罪が発生した場合でも、捜査機関による犯人の確保など迅速な対応ができるよう、市内全域の公共空間に防犯カメラを1,000台設置しています。



その結果、刑法犯認知件数が1,797件(前年2,296件)と昨年と比べて21.7%減少し、検挙件数は540件(前年447件)と昨年に比べ20.8%増加しました。これは、大阪府内でもトップクラスの減少率および増加率です。市が防犯カメラを設置したことに加え、防犯委員会など多くの人が積極的な見回り活動を行っていること、警察の犯罪の防止・捜査の取り組みなど、多くの取り組みが実を結んだ結果です。

## あなたの地域を見守る「防犯委員」

防犯委員とは

守口市防犯委員会は「安全・安心まちづくり」を目的として、市民生活に不安を与える犯罪、事故の被害を未然に防ぐため、警察署の協力のもと、関係機関・団体などと連携し、市民の安全意識の高揚および自主的活動の促進に取り組んでいます。

現在は約2千人の防犯委員で構成されています。

### 防犯・防災の意識を高める取り組み 歳末夜警

年末に多発する空き巣、放火、ひったくりなどの犯罪を未然に防ぐために、市防犯委員会が中心となり、守口警察署などの各関係機関と連携しながら、各地域の活動区域内を巡回し、犯罪の抑止や、地域の防犯意識向上を目指す。

的に実施しているのが「歳末夜警」です。

年末にかけ、夕刻から夜間に拍子木を打ちながら、火の元の確認と戸締まりなどを呼びかけ、活動区域内を防犯委員が巡回しています。地域を巡回することで、犯罪の抑止にもつながり、地域の防犯や防災の意識も高まります。

### 防犯キャンペーン

春、秋、歳末に警察と連携し、ひったくり防止カバールの取り付けキャンペーンや、ナンバプレート盗難防止ネジ取り付けキャンペーンを行っています。また、広報活動や資料などの配布、チラシや新聞「防犯おおさか」を各戸に回覧したり、小型懸垂幕、ポスターを地域の掲示板に掲示して、地域の防犯や防災の意識向上を図る啓発活動を行っています。



防犯委員腕章



ひったくり防止カバー



歳末夜警の様子

犯罪を未然に防ぐことはとても  
難しい。“何もないこと”が一番。  
そんな思いを胸に守口で防犯に携  
わる2人に話を聞きました。

守口市防犯委員会  
支部長連絡協議会

会長  
山下利光さん



地域のためにできることを

昭和59年4月1日から防犯委員に所属しています。地域の安全は警察に任せきりにするのではなく、地域で守るべきものだと考えています。当時は、まず自分が地域のためにできることは何かを考えてみました。

役に立てたと実感

市や地域の行事などの警備は、季節を問わず依頼があるため、暑さや寒さなど、大変なことも多いです。しかし、犯罪発生率が減少したときはもちろんですが、地域の人からの「ありがとう」といった感謝の言葉は、防犯委員をやっているに立ってと思う瞬間であり、役に立てたと実感するときです。それが防犯委員の活動の原動力となっています。

安全安心のために  
心がけること

最近の傾向として、子どもを対象とした連れ去りや悪質ないたずらが多いことから、特に子どもへの注意を怠らないようにしています。地域との連携を図りながら、犯罪被害の防止

## 防犯の意識を高める存在として

に取り組むことを心がけて活動しています。また、活動するには地域の人たちの理解も必要です。地域の皆さんの安全安心を見守っています。

行政・警察・地域の人

との協働

警察で行っている防犯に関わるキャンペーンなどの依頼は積極的に進んで受けるようにし、地域の人たちから「ここが危ないからもっとこうしてほしい」などの声があった場合は危機管理室と連携し、地域住民の窓口としての役割に努めています。

あなたも防犯の一員に

実際に動いている防犯委員の人は、同じ顔ぶれで、高齢化も進んでいるので、市民の皆さんに防犯委員会をもっと知っていただき、若い人にぜひとも加入していただきたいです。

自分たちの地域は、自分たちで守るという自助・共助の理念に則って、今後も活動していきます。





# まちの 安全を 守る！



守口警察署地域課  
地域第1係

巡查長  
稲村優果さん

## 警察官になったきっかけ

学生時代に私自身が犯罪(痴漢)の被害者となり、不安な日々を過ごす時がありました。自分が警察官となって犯罪の根絶や、被害にあった人の心のケア、そしてみんなが安心して暮らせるまちづくりに貢献したいと思い、警察官の道に進もうと決めました。

## 昼夜問わず

## 多岐にわたる業務

交番を拠点に24時間体制で勤務しています。交番に届けられる遺失・拾得物の受理、地理教示、交通整理や悪質ドライバーの取り締まり、犯罪多発地域の犯罪抑止活動(外でのパトロール)や犯人検挙活動、地域住民と連携した子ども見守り活動、その他にも110番通報の事件・事故の処理など幅広い警察事象への対応をしています。

## みんなを笑顔に

市民から「こういったところを回ってほしい」などの要望があったところを重点的に、またパトロールしながら危険性が高

## 強く優しくあるために

いなど自分で感じたところの巡回を心がけています。パトロール中は、常に笑顔で接することで、警察官が市民にとって身近な存在であることを感じてもらいます。また、巡回連絡や地域コミュニティ会議などでは、市内で多発している事件・事故の近況や、くれぐれも注意してほしい情報などを分かりやすくアドバイスするよう心がけています。

## 感謝される喜び

深夜パトロールした際に、パトロールカードを投函しています。そのカードを見た人から、翌日お礼のがきが届きました。そこに書かれている感謝の言葉を目にして、警察官になった喜びを感じました。特殊詐欺の犯人に騙され、指定された口座に現金を振り込もうとATMを操作しているおばあさんに声をかけて、被害直前で未然防止できたことも。地道な活動で善良な市民の役に立てたことを実感したとき、やりがいを感じます。

## 伝えたいこと

平日の午後1時20分からFM「HANAKO」で放送されている「リアルタイム警察もりぐち」で犯罪予防に役立つ情報を広報しています。その他にも積極的に啓発活動などを行っています。警察だけでは限界がありますが、家族や地域の人同士で「最近はこの犯罪や危険がある」などと声を掛け合い、地域一帯となって被害防止にご協力をお願いします。



# 地域一体となって



声かけパトロール



青色防犯パトロール

市内の小学校・義務教育学校区を対象に、市教育委員会・守口警察署・学校・PTA・地域が一体となって、放課後の児童の様子や、登下校で通る道などの危険箇所の確認、一人遊びをしている子どもたちへの声かけパトロールを行っています。また、市内の4地域（藤田・橋波・錦・三郷）では青色防犯パトロール活動での巡回も行っています。

## 地域を守る防犯の取り組み

子どもを危険から守る  
昨今、児童・生徒が犠牲になる事件が続発する中、学校・保護者・地域が連携し、登校時における保護者の付き添いや、放課後の声かけ隊の活動など、子どもを守るために、一体となってさまざまな活動を展開しています。

## 子どもを危険から守る

## 安全のバトンをつなぐ

安全なまちにするためには地域の協力が不可欠です。地域住人が声かけパトロールなどで蓄積した長年の知識をみんなで共有することで、新しく引越してきた人など、その地域のことを知らない人でも、危険な箇所などの情報を知ることができ、安心できます。

### 声かけパトロールで確認するポイント

- ①校区内危険箇所の確認  
見通しの悪い箇所(曲がり角・駐車場・木や塀などに囲まれていて外から見えない場所)。交通量が多い箇所(道路・歩道・横断歩道)。人通りが少ない箇所(空家・空き地・廃墟)。
- ②校区内の子どもたちの状況把握  
どこで遊んでいるか、どの道を通っているか、通学路以外や横断・通り抜け禁止の場所を通っていないかなど。
- ③犯罪に対する抑止効果  
声かけパトロールがいつ行われるか、わからないことで犯罪への抑止効果になる。



声かけ隊の活動



## 私たちの地域の安全は私たち自身で守る

これからを明るく安全に



下島小学校区声かけ隊  
嶋田 勝さん

### 声かけ隊の活動

一週間に二回、学校の登下校の時間に交通量が多い人通りが少ない見通しが悪い場所などに立って声をかけることで、児童を危険から守っています。児童が不審な人から声をかけられていないか、道路に飛び出さないかを、気をつけて見えています。児童の行動は、予測しにくいので、危険だと感じた時は声をかけます。

### つながりを持つことで安心できる

あいさつは大事です。児童に声をかけて元気かどうか確認しています。声をかけているのに返事をしない時は「風邪を引いて体調を崩しているのか、怒られたり、何か嫌なことでもあったのかな」と思い、家まできちんと帰れるかどうか確認したり、元気づけたりします。逆に元気だと「褒められたり、何か良いことでもあったのかな」など私たちも元気をもらえます。とても大きな声で遠くからあいさつする子もいます。そんな元気であいさつのできる

子をもっと増やしていきたい。余計なお世話かも知れないけれど、小さな声かけやあいさつが目に見えないつながりになっていきます。

### 見ていること・見られていること

私たちが立っているだけでも、悪いことをしようとしている不審な人や、危険な運転をする人は減ります。常に誰かに見られているとそれが抑止力になるからです。

私たちが知らない人に「ご苦労様です」とあいさつをされることも。地域の人や声かけ隊の活動を知ってくれているということ。このまちの安全を守っていることと実感する瞬間です。

### 互いに助け合うこと

声かけ隊としての活動は、もう10年以上になります。いつも地域のお世話になっているので、何かお返しをしなければという思いがありました。自分にとって直接関わりがある子ではなくても、私たちの住んでいる地域そのものを安全にしたいという気持ちがあります。しかし活動する人は高齢者が多く、年々数は減ってきています。なので皆さんには、私たちが住む地域の安全は私たち自身で守る、といった気持ちを持っていただきたい。互いに声を掛け合い、助け合うことで、これからの地域をより明るく安全なものにしていきたいです。



# 金曜(夜)・日曜(朝) ならスーイスイ!

3月・4月は転出・転入の時期で総合窓口課の窓口は大変混み合います。窓口の混雑を分散するため、市では時間外・休日窓口を開設しています(戸籍の受付・年金相談などを除く)。



時間帯によっては30分以上お待たせすることもある。



平日の総合窓口課の窓口、めっちゃ混んでるやん。。

申し訳ございません。職員一同、全力で対応させていただいているのですが。。



そこをなんとかならないですか？

なんとかなります！

金曜日は20:00まで

日曜日9:00~13:00まで



金曜日の18:00頃



日曜日の10:00頃

これなら用件済ませて  
食事会にも間に合う！

待ち時間  
平均7秒

※整理券発行から呼び出しまでの時間です

※平成29年3月31日(金)夜のデータ

5分以内に受け付けてもらえた!!

待ち時間  
平均41秒

※平成29年3月26日(日)のデータ

# もりドラ

日曜・時間外開庁について総合窓口課の中東さんにお話を伺いました！

## モデル感想

生まれ育った守口市の広報誌にモデルとして登場させて貰えてすごく嬉しいです。普段と違うメイクに戸惑いを隠せずにいると、スタイリストさんが私の希望に添ったメイクに変更してくださったお陰でステキな時間を過ごせました。



ヘアメイク担当  
杉山晃司氏

メイク担当  
曾村亮介氏

## 申込方法

申し込みなどの詳しい内容は、市ホームページ(QRコード)をご覧ください。

問 広報広聴課

TEL 06-6992-1353

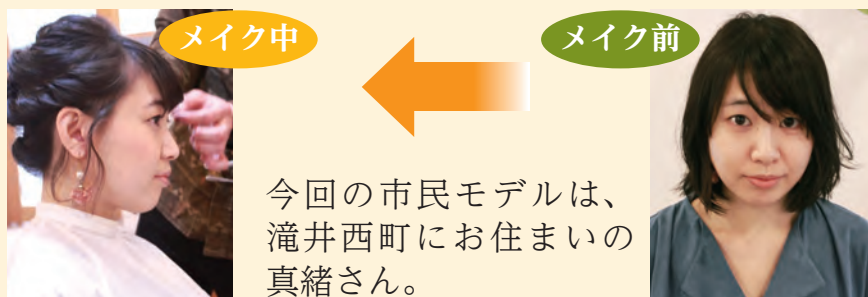

今回の市民モデルは、滝井西町にお住まいの真緒さん。



技術協力: be'leef ric (ピリーフ リック)

## 協力美容院も募集中

市民モデル事業の趣旨に賛同し、市民のメイク・ヘアメイクを無償で提供していただける美容院を募集しています。市民の皆さんが日常から非日常へと変貌していただくきっかけのお手伝いをしていただけませんか。

ぜひ、ご利用ください！



金・日曜なら待ち時間なし!!

総合窓口課 1階証明発行コーナー (※整理券発行から呼び出しまでの時間)

日付	時間帯	待ち時間(平均)	待ち時間(最大)
平成29年3月26日(日)	9:00~13:00	0分41秒	3分19秒
平成29年3月29日(水)	9:00~17:30	16分52秒	39分52秒
平成29年3月31日(金)	17:30~20:00	0分07秒	0分26秒

## 市役所来庁者駐車場の増設および駐車料金の無料時間の変更

市役所来庁者駐車場は、庁舎移転後から大変混雑していましたが、4月1日より、庁舎西側に駐車場を設けるとともに、車で窓口などに来られた場合の駐車場の無料時間を入庫後2時間から最大1時間までと変更し、来庁者駐車場の混雑の解消を図ります。

なお、増設する庁舎西側の駐車場の割引処理については、庁舎内来庁者駐車場とは異なり、平日8:00~18:00までの用務などでの入庫に限り割引処理を行いますが、それ以外の時間については割引処理がなく、有料となりますのでご注意ください。

また、今回の駐車場の無料時間の変更に伴い、用務などで駐車時間が1時間を経過した場合は駐車料金の負担が生じますが、混雑の解消と来庁者の安全確保のため、ご理解・ご協力をお願いします。

時期によっては窓口などが大変混雑する場合がありますため、来庁の際はできる限り公共交通機関または自転車などをご利用ください。

問 総務課 TEL06-6992-1432

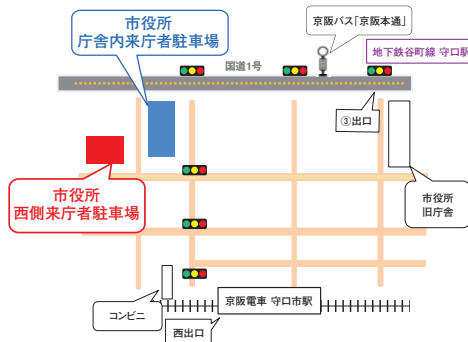

### 駐車場料金の割引処理の変更について(平成30年4月1日より実施)

用務などで来庁した場合	割引内容
入庫後1時間以内の場合	無料(ただし、庁舎西側駐車場は平日の8:00~18:00の入庫に限る)
入庫後1時間以上の場合	30分毎に150円(最大料金なし)
身体障がい者手帳・療育手帳・精神障がい者保健福祉手帳などをお持ちの場合	用務などに要した時間の全時間無料

貸し会議室および中部エリアコミュニティセンターの利用の場合	割引内容
入庫後1時間以内の場合	無料(ただし、庁舎西側駐車場は平日の8:00~18:00の入庫に限る)
入庫後1時間以上の場合	30分毎に150円(最大料金なし)
身体障がい者手帳・療育手帳・精神障がい者保健福祉手帳などをお持ちの場合	入庫後1時間以内は無料(ただし、庁舎西側駐車場は平日の8:00~18:00の入庫に限る) 1時間以上は30分毎に150円(最大料金なし)

### 各駐車場の駐車可能時間および料金について

庁舎内来庁者駐車場	駐車可能時間	駐車料金	最大設定料金	駐車場台数	用務などでの割引
平日および土・日、祝日(12/29~翌年1/3を除く)	8:00~22:00 (上記時間以外閉鎖)	150円/ 30分	なし	41台(うち、車椅子使用者用駐車区画2台)	あり(入庫1時間のみ無料)

庁舎西側駐車場	駐車可能時間	駐車料金	最大設定料金	駐車場台数	用務などでの割引
平日	8:00~18:00	150円/30分	なし	約30台	あり(入庫1時間のみ無料)
	18:00~22:00	未定※1	あり		なし
	22:00~翌日8:00	未定※1	あり		なし
土・日、祝日	8:00~22:00	未定※1	あり	約30台	なし
	22:00~翌日8:00	未定※1	あり		なし

※1 庁舎西側駐車場の駐車料金の未定については料金が決まり次第、市ホームページおよび広報誌に掲載します。

## 南部エリアコミュニティセンター開館

市民保健センター内で整備されている南部エリアコミュニティセンターが4月1日(日)に開館します。

開館準備に伴い、南部・三郷コミュニティセンターの利用は3月19日(月)までです。

注 図書の利用は、貸出日は3月6日(火)、返却日は3月20日(火)までです。

### 南部エリアコミュニティセンターの利用申請

▽3月20日(火)まで

南部コミュニティセンターにて受け付け

TEL06-6997-4120

▽3月21日(水)~31日(土)まで 受け付けを一時的に休止

▽4月1日以降

南部エリアコミュニティセンターにて受け付け開始

### 申請開始日

▽市民など(市内在住・学・職の人)

利用日の2カ月前に属する月の初開館日から受け付け

注 営利を伴う利用は市民など以外と同じ

▽市民など(市内在住・学・職の人)以外

利用日の1カ月前に属する月の初開館日から受け付け

申請の受付時間 9:00~21:00

注 申請は、原則利用の1週間前まで

問 コミュニティ推進課

TEL06-6992-1520

### 南部エリアコミュニティセンター料金表

部屋	面積㎡	目安人数	使用料(円)30分
会議室1 ※1	72	25	120
会議室2	144	50	250
会議室3	144	50	250
会議室(1階)	24.6	12	40
多目的室1	58.9	20	100
多目的室2	46.94	18	80
和室	32.28	10	50
食事实習室	123.5	36	210
体育室半面 ※2	243		210
体育室全面	486		420

注 市民などの利用料金です。市民など以外の利用は料金が異なります。

※1 会議室1、2、3はパーティションで区切られているため大会議室として利用も可能。

※2 体育室は、旧第四中学校体育館です。

## 選挙へ行こう！ IN 府立守口東高校～自分たちの将来に自分たちの声を届ける～



政治的教養を育む(グループワーク)

1月11日、大阪府立守口東高等学校の2年生(16～17歳・249人)を対象に選挙に関する出前講座と模擬選挙を実施しました。

講座では、選挙の歴史、少子高齢化の時代に選挙権年齢を引き下げた意義などについての講義を行いました。

グループワークでは「政治的教養を育む教育」の一環として各グループに分かれ、架空の4候補者の主張について議論し、最後は本番同様に設営された投票所で、本物と同じ素材でできた、破れにくく、折っても自然に開く投票用紙を使用して、自分が決めた候補者に投票する「模擬投票」を行いました。

今回の出前講座を機会に、若者たちが、自分達の街や将来について、しっかり考え、本番の選挙では自分の声を政治に届けてもらいたいです。

### 出前講座を受けた生徒の声

「両親と政治の話をしたり、付き添いで投票会場に行ったりしてたので、今回の話を聞いてさらに関心を持った」

「選挙にいける年齢が18歳になったことにはちゃんと意味があるんだと知った。選挙に行こうと思った」

「一人の投票で結果が変わるということを実感できた。緊張しました」

「自分には関係ないと思ってたけど、選挙って大事」



選挙事務を経験した生徒の皆さん



選挙を学ぶ(講義)



自分の意思をしっかりと！

## 老人クラブに入りませんか

	単位老人クラブ	老人クラブ連合会
活動内容	囲碁・将棋、カラオケ、グラウンドゴルフ、ボウリング、ウォーキング、友愛訪問、日帰り旅行、地域清掃、子ども見守り隊 など	老人クラブ大会、グラウンドゴルフ大会(年2回)、ペタンク大会、ボウリング大会、ゴルフコンペ(年2回)、健康ウォークラリー、体力測定会、女性文化祭、カラオケ大会、観劇会 など

守口市内の商店街や商店の協力店で老人クラブ会員証を提示すれば、割引などを受けられる制度も実施しています。



昨年11月に行われた「女性文化祭」の様子



この日は出演者・観覧者あわせて約230人が民謡、詩吟、コーラス、南京玉すだれの大道芸など、総勢14組の女性会員らによる多彩なプログラムが繰り広げられ、「寸劇水戸黄門」では会場の大爆笑を誘う一幕も。楽しいひとときとなりました。

対 おおむね60歳以上の市内在住者

問 近隣の老人クラブに直接または、市老人クラブ連合会事務局(菊水老人福祉センター内、菊水通2-5-7)

TEL 06-6992-7634

## 4 職員の手当の状況

## (1) 期末・勤勉手当

平成28年度1人当たり平均支給額	1,661千円
平成28年度支給割合	
期末手当 勤勉手当	
6月期 1.225月分 0.800月分	
12月期 1.375月分 0.900月分	
計 2.60月分 1.70月分	
加算措置の状況	
職制上の段階、職務の級などによる加算措置	
・役職加算 5%~20%	

## (2) 退職手当

支給率	自己都合	勲奨・定年
勤続20年	20.445月分	25.55625月分
勤続25年	29.145月分	34.5825月分
勤続35年	41.325月分	49.59月分
最高限度額	41.325月分	49.59月分
1人当たり平均支給額	5,742千円	20,931千円
その他の加算措置		
勤続25年以上の定年前勲奨退職者の退職年齢に応じ、退職手当額の2%~20%を加算		
④退職手当の1人当たり平均支給額は、平成28年度に退職した全職種に係る職員に支給された平均額です。		

## (3) 地域手当

支給実績(平成28年度決算)	510,807千円		
支給職員1人当たり平均支給年額(平成28年度決算)	630,745円		
支給対象地域	支給率	支給対象職員数	国の制度(支給率)
2級地	16.0%	851人	16.0%

## (4) 時間外勤務手当

支給実績(平成28年度決算)	151,586千円
支給職員1人当たり平均支給年額(平成28年度決算)	187,838円
支給実績(平成27年度決算)	159,556千円
支給職員1人当たり平均支給年額(平成27年度決算)	197,960円

## (5) 特殊勤務手当

支給実績(平成28年度決算)	3,314千円
支給職員1人当たり平均支給年額(平成28年度決算)	74,171円
職員全体に占める手当支給職員の割合(平成28年度)	5.1%
手当の種類	手当の名称
5種6手当	行路病人等収容護送作業手当、清掃作業手当、死獣収集作業手当、下水道管内作業手当、防疫作業手当

## (6) その他の手当

手当名	内容および支給単価(月額)	国制度との同異	
扶養手当	配偶者	10,000円	同
	配偶者以外の扶養親族1人	6,500円	同
	子	8,000円	同
	配偶者のいない職員の子(1人のみ)	10,000円	同
	配偶者のいない職員の扶養親族(1人のみ)	9,000円	同
住居手当	子・弟妹で16歳~22歳	5,000円加算	同
	借家・借間最高支給限度額	27,000円	同
通勤手当	交通機関利用(2km以上)最高支給限度額	55,000円	同
	交通用具利用(2km以上 距離相応)	2,000円~31,600円	同

## 5 特別職の報酬などの状況

区分	給料・報酬(月額)	期末手当(平成28年度支給割合)
市長	749,000円	6月期 2.025月分 12月期 2.275月分 計 4.30月分
副市長	744,000円	
議長	702,000円	
副議長	666,000円	
議員	612,000円	

## 6 職員数の状況

## (1) 部門別職員数の状況と主な増減理由

(各年4月1日現在)

## (2) 年齢別職員構成の状況

部門	区分	職員数(人)		対前年増減数(人)	主な増減理由
		平成28年	平成29年		
一般行政部門	議会	9	9	0	事務の民間等委託、配置見直し 配置見直し 配置見直し 事務の民間等委託、配置見直し 配置見直し 配置見直し
	総務	153	138	▲15	
	税務	40	43	3	
	民生	309	321	12	
	衛生	90	82	▲8	
	労働	0	0	0	
	農水	2	2	0	
	商工	10	6	▲4	
	土木	59	50	▲9	
	小計	672	651	▲21	
特別行政部門	教育	71	69	▲2	配置見直し
公営企業等 会計部門	水道	44	45	1	配置見直し
	下水道	34	32	▲2	配置見直し
	その他	30	32	2	配置見直し
	小計	108	109	1	
合計		851 [1,364]	829 [1,364]	▲22	

区分	職員数	構成比
20歳未満	1人	0.1%
20歳~23歳	9人	1.1%
24歳~27歳	72人	8.7%
28歳~31歳	115人	13.9%
32歳~35歳	128人	15.5%
36歳~39歳	46人	5.5%
40歳~43歳	55人	6.6%
44歳~47歳	77人	9.3%
48歳~51歳	92人	11.1%
52歳~55歳	89人	10.7%
56歳~59歳	130人	15.7%
60歳以上	15人	1.8%
計	829人	100.0%

④職員数は一般職に属する職員数、[ ]内は条例定数の合計です。



# 職員の給与などの状況 (平成29年4月1日現在)

市では、市政について市民の皆さんのご理解とご協力をいただくために、毎年1回、職員の給与などを公表しています。

なお、詳しい内容は、市ホームページに3月下旬掲載予定です。

## 1 総括

### (1) 人件費の状況(普通会計決算)

区分	住民基本台帳人口 (平成29年3月31日)	歳出額 A	実質収支	人件費 B	人件費率 B / A	(参考) 平成27年度の人件費率
平成28年度	143,829人	59,760,282千円	380,799千円	7,917,173千円	13.3%	14.0%

### (2) 職員給与費の状況(一般会計決算)

区分	職員数 A	給与費				一人当たり給与費 B / A
		給料	職員手当	期末・勤勉手当	計B	
平成28年度	747人	3,005,236千円	920,539千円	1,238,893千円	5,164,668千円	6,914千円

注職員手当には退職手当を含みません。職員数は、平成28年4月1日現在の人数です。

## 2 職員の平均給与月額、初任給などの状況

### (1) 職員の平均年齢、平均給料月額および平均給与月額の状況

区分	一般行政職		
	平均年齢	平均給料月額	平均給与月額
守口市	41.7歳	317,358円	445,601円
国	43.6歳	330,531円	—

注「平均給料月額」は、各職種ごとの職員の基本給の平均です。  
「平均給与月額」は、給料月額と毎月支払われる扶養手当、地域手当、住居手当、時間外勤務手当などの全ての諸手当の額を合計したものです。

### (2) 職員の初任給の状況

区分	給料月額	
一般行政職	大学卒	191,700円
	高校卒	161,700円



## 3 一般行政職の級別職員数などの状況

区分	標準的な職務内容	構成比	区分	標準的な職務内容	構成比
1級	副主事の職務	11人 2.2%	5級	主幹の職務	39人 7.8%
2級	主事の職務	72人 14.5%	6級	参事の職務	44人 8.9%
3級	主査の職務	90人 18.2%	7級	次長の職務	5人 1.0%
4級	副主幹の職務	220人 44.3%	8級	副理事・理事の職務	16人 3.2%

注守口市の給与条例に基づく給料表の級区分による職員数です。

市では、地方自治法に基づき、毎年2回財政状況の公表を行っています。今回の内容は、平成29年12月末現在における予算執行状況のあらましです。

今後とも、第五次守口市総合基本計画に掲げた「<sup>かんきょうとし</sup>歓響都市もりぐち」を実現するため、平成29年2月に策定した「(改訂版)もりぐち改革ビジョン」(案)に基づくより一層の行財政改革を着実に実行するとともに、新たな政策の創造による守口市のレベルアップを図り、よりよい市民サービスの実現に努めてまいります。

## 平成29年度予算の執行状況

この表は、各会計の予算額(現計予算)を100とした場合のそれぞれの収入済額・支出済額の割合を示したものです。

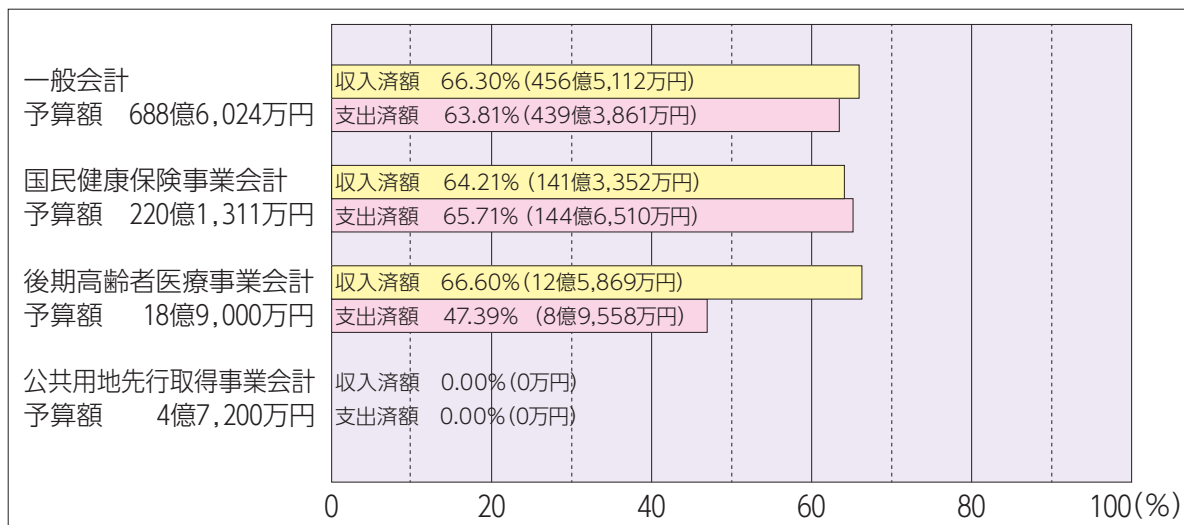

(平成29年12月末現在)

# 財政状況の公表

TEL 問 財政課  
06・6992・1402

## 平成29年度の 主要施策

- 子育て支援の充実**
  - ▽幼児教育・保育の無償化
  - ▽小規模保育事業所などの開設など
- 学校教育の充実**
  - ▽よつば小学校・寺方南小学校の平成30年4月新校舎への移転および開校
  - ▽さくら小学校開校に係る準備
  - ▽土曜日学習事業など
- 地域福祉などの充実**
  - ▽コミュニティバス運行事業
  - ▽守口市障害福祉計画策定事業など
- コミュニティ活動の推進**
  - ▽地域コミュニティ拠点施設整備事業
- 都市環境の整備・充実**
  - ▽大枝公園再整備事業
  - ▽都市計画道路豊秀松月線整備事業
- 環境美化の推進**
  - ▽路上喫煙防止推進事業
  - ▽猫不妊・去勢手術費補助事業

## 財産などの状況

市有財産の現在高			
土地 92万2,292㎡	建物 36万4,479㎡	基金 66億637万円	有価証券 2,350万円

市債の現在高
一般会計債 587億7,524万円

一時借入金の現在高		
一般会計 0万円	国民健康保険事業会計 0万円	後期高齢者医療事業会計 0万円

市の財産は、学校、公園などの土地・建物、特定の目的のために積み立てられた基金や有価証券などがあります。また、公共施設の建設などのために、国や銀行などから借りた長期の借入金(市債)や、現会計年度内の資金繰りのために銀行などから借りた短期の借入金(一時借入金)があります。

## 市民一人あたりの行政サービス費用

(平成29年度現計予算による)

### 消防費

1万4,220円

消火、災害対策

など



### その他

3,703円

議会費：議会運営

産業費：商業・農業振興

など



### 民生費

24万4,686円

子育て支援、高齢者や障害者の福祉、生活保護

など



### 土木費

3万4,377円

道路、下水、公園の建設・維持管理

など



消防費 2.98%

土木費 7.19%

衛生費 5.78%

総務費 9.17%

公債費 9.05%

教育費 13.85%

合計

47万7,858円

民生費 51.20%

その他 0.78%

### 教育費

6万6,173円

小・中学校の運営および耐震化、統合校新築

など



### 衛生費

2万7,603円

予防接種・健康診査などの保健医療、ごみの処理

など



### 総務費

4万3,827円

戸籍・住民登録、徴税、市役所内部の経費

など



### 公債費

4万3,269円

市債の元利償還金

など



注平成29年12月末時点の人口144,102人を算出の基礎にしています。

## 上記費用に対する財源

(平成29年度現計予算による)

### 市民一人あたりの市税負担

固定資産税	64,210円
個人市民税	48,686円
都市計画税	12,976円
法人市民税	10,825円
市たばこ税	7,571円
事業所税	5,139円
軽自動車税	966円
合計	150,373円

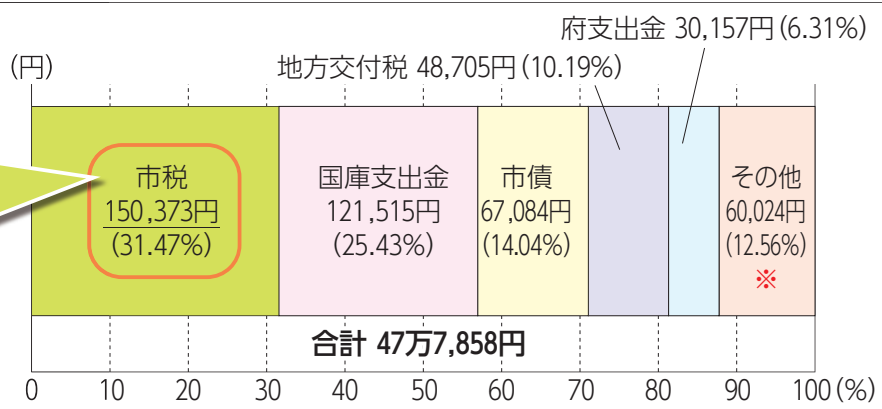

#### \*用語の説明\*

国庫支出金：国から交付される補助金など  
市債：国や銀行からの借入金  
地方交付税：地方財源の均てん化のための国からの交付金など  
府支出金：府から交付される補助金など

#### \*その他の内訳

地方消費税交付金 (18,737)、繰入金 (2,083)、分担金及び負担金 (8,481)、使用料及び手数料 (5,680)、諸収入 (4,455)、株式等譲渡所得割交付金 (2,679)、財産収入 (10,640)、繰越金 (2,919)、地方譲与税 (1,402)、配当割交付金 (978)、地方特例交付金 (711)、寄附金 (416)、自動車取得税交付金 (468)、利子割交付金 (229)、交通安全対策特別交付金 (146)

平成29年度予算執行状況

平成29年12月31日現在

区分		予算額	執行額	執行率
収入	給水収益	26億2,529万円	19億7,069万円	75.1%
	その他	8億5,180万円	1億6,410万円	19.3%
	計	34億7,709万円	21億3,479万円	61.4%
支出	水道水の製造に要する費用	6億9,655万円	3億4,886万円	50.1%
	供給に要する費用	6億 447万円	4億 534万円	67.1%
	一般管理費など	15億1,231万円	8億8,096万円	58.3%
	建設に要する費用	8億6,054万円	3億7,683万円	43.8%
	企業債償還金	8億 378万円	4億2,950万円	53.4%
	計	44億7,765万円	24億4,149万円	54.5%

損益計算書

(平成29年4月1日～平成29年12月31日)

営業費用	14億8,190万円	営業収益	18億7,923万円
水道水の製造に要する費用	3億2,815万円	うち給水収益	18億2,472万円
供給に要する費用	3億8,662万円		
一般管理費など	7億6,713万円		
営業外費用	1億1,171万円	営業外収益	9,632万円
うち支払利息	1億1,170万円	うち加入金	9,584万円
特別損失	63万円		
当年度純利益	3億8,131万円		
合計	19億7,555万円	合計	19億7,555万円

貸借対照表

(平成29年12月31日)

固定資産	193億 493万円	固定負債	109億3,401万円
土地	2億7,063万円	うち企業債	108億3,408万円
構築物など	190億3,430万円	(平成30年度以降に償還するもの)	
流動資産	22億9,429万円	流動負債	8億2,905万円
うち現金預金	17億 317万円	うち企業債	3億7,307万円
繰延勘定	5,661万円	(平成29年度に償還するもの)	
		繰延収益	8億3,863万円
		資本金	66億8,577万円
		剰余金	19億3,706万円
		当年度純利益	3億8,131万円
合計	216億5,583万円	合計	216億5,583万円

## 水道事業会計予算の執行状況

平成29年12月31日現在、収入は予算額34億7千709万円に対して、執行額は21億3千479万円(執行率61.4%)、支出は予算額44億7千765万円に対して、執行額は24億4千149万円(執行率54.5%)となっています。

本年度の水道事業は、安全・安心な水を安定的かつ安価に供給するために、「地震など災害に強い水道システムの確立」と「良質な水道水の供給」を事業運営の基本方針として定め、各種の事業を実施しています。

主な内容は、市内に布設している配水管の耐震化事業、市内の水道施設を一元的に管理する中央制御装置の更新事業および良質な水道水を蛇口まで届けるための鉛給水管解消事業などです。

財政面では、事業収入の根幹である水道料金収入が毎年減少する中、事務改善などによる経営の効率化により、人件費や企業債利息の抑制など徹底した経費の節減に取り組んでいます。

平成29年12月31日現在では、3億8千131万円の純利益を計上していますが、工事費や企業債利息の支払いなどにより減少する見込みであり、平成29年度末には約9千758万円の純利益となる見込みです。

問水道局総務課 TEL06-6991-6774

## 下水道事業会計予算の執行状況

下水道事業は、良好な公衆衛生の保全および浸水被害の軽減を行う重要なインフラとして持続可能な経営のために、事業を実施しています。

主な内容は、<sup>かんきょ</sup>管渠の耐震化、災害時の避難場所となる学校へのマンホールトイレの設置および老朽化した設備の更新工事などです。

平成29年12月31日現在、収入は予算額66億7千951万円に対して、執行額は33億101万円(執行率は49.4%)、支出は予算額74億282万円に対して、執行額は34億5千982万円(執行率は46.7%)となっています。

経営状況は、収益が30億4千95万円に対し費用が23億8千254万円であったため、6億5千841万円の純利益を計上しました。

問下水道管理課 TEL06-6992-1747

平成29年度予算執行状況

平成29年12月31日現在

区分		予算額	執行額	執行率
収入	下水道使用料	23億5,000万円	17億7,596万円	75.6%
	その他	43億2,951万円	15億2,505万円	35.2%
	計	66億7,951万円	33億 101万円	49.4%
支出	維持管理費	15億 209万円	9億7,792万円	65.1%
	一般管理費など	23億1,159万円	14億7,226万円	63.7%
	建設に要する費用	23億4,371万円	3億4,735万円	14.8%
	企業債償還金	12億4,543万円	6億6,229万円	53.2%
	計	74億 282万円	34億5,982万円	46.7%

損益計算書

(平成29年4月1日～12月31日)

営業費用	22億3,469万円	営業収益	25億3,137万円
維持管理費	9億1,552万円	うち下水道使用料	16億4,440万円
一般管理費など	13億1,917万円		
営業外費用	1億4,785万円	営業外収益	5億 958万円
うち支払利息	1億4,785万円		
当年度純利益	6億5,841万円		
合計	30億4,095万円	合計	30億4,095万円

貸借対照表

(平成29年12月31日)

固定資産	348億8,446万円	固定負債	129億4,926万円
土地	27億4,135万円	うち企業債	129億 827万円
構築物など	321億4,311万円	(平成30年度以降に償還するもの)	
流動資産	25億1,297万円	流動負債	8億1,741万円
うち現金預金	19億7,275万円	うち企業債	5億8,314万円
		(平成29年度に償還するもの)	
		繰延収益	122億4,130万円
		資本金	91億6,525万円
		剰余金	15億6,580万円
		当年度純利益	6億5,841万円
合計	373億9,743万円	合計	373億9,743万円

# レッツくりあ 89

作 六倉 実結

守口市ごみ減量キャラクター  
「くりあ」の  
生みの親である  
六倉さんの作品です。



## 「事業系ごみの取り扱い変更」の巻

4月1日から事業系ごみの取り扱いが変わるらしいよ！

取り扱いがどういうふうになるんだろ？

うん・

4月1日から事業系ごみの取り扱いが変わるらしいよ！

事業活動に伴って生じたごみは少量であつても定期収集を行わないこととします。

守口市が許可している許可業者にごみ収集の委託が必要になるんだ

3月31日まで市が収集

4月1日から守口市一般廃棄物収集運搬許可業者が収集

少量のごみでも排出者で責任を自ら処理しなければいけないんだね！

分からないことがあったらクリーンセンターまで問い合わせさせてね！

TEL 06・6991・6313

**変更 事業系ごみの取り扱い**  
事業所から排出される一般廃棄物の減量化、リサイクルの推進を目的に、事業活動に伴って生じた一般廃棄物について、4月1日以降は、少量であっても、行政による定期収集を行わないこととします。

## 変更 事業系ごみの取り扱い

TEL 06・6991・3840

**家庭ごみの収集は 3袋から2袋へ**  
家庭ごみの収集袋の上限については、4月1日から現状に則した量に合わせるため、3袋から2袋へ見直しを行います。  
さらなるごみの減量化・資源化の意識を高めていただくため、ご協力をお願いします。

## 家庭ごみの収集は 3袋から2袋へ

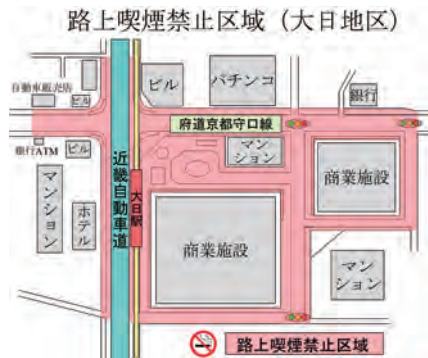

TEL 06・6992・1511

**大日駅周辺を路上喫煙 禁止区域に指定**  
平成29年4月に制定した「守口市路上喫煙の防止に関する条例」に基づき、京阪守口市駅周辺および地下鉄守口駅周辺に続き、大日駅周辺を、路上喫煙禁止区域に指定します。  
指定日 4月1日(日)  
環境政策課

TEL 06・6991・5004

**持ち込みごみ予約ダイヤル**  
「予約でスムーズな持ち込みを」  
クリーンセンターにゴミを持ち込む場合は予約が必要です。  
注 当日の受け付けはできません。必ず2営業日前までに予約をしてください(例：月曜日に持ち込まれる場合は、前の週の木曜日までに予約が必要)。

## 持ち込みごみは予約制



TEL 06・6992・1693、1694

**放置自転車の引き取り**  
自転車の撤去は、土・日、祝日も実施しています。  
保管期間 移送の告示日から1カ月  
処分日 3月24日(土)  
【1月撤去分】  
心当たりのある人は、早急に放置自転車大日保管所へお越しください。  
TEL 06・6992・2340  
返還時間 毎日午前10時～午後7時  
持住所、氏名が確認できるもの、鍵、移送保管料(自転車2500円、原動機付自転車4千円)  
注 移送日の前日までに警察署に盗難届が提出されているときは免除対象

**放置自転車の引き取り**  
自転車の撤去は、土・日、祝日も実施しています。  
保管期間 移送の告示日から1カ月  
処分日 3月24日(土)  
【1月撤去分】  
心当たりのある人は、早急に放置自転車大日保管所へお越しください。  
TEL 06・6992・2340  
返還時間 毎日午前10時～午後7時  
持住所、氏名が確認できるもの、鍵、移送保管料(自転車2500円、原動機付自転車4千円)  
注 移送日の前日までに警察署に盗難届が提出されているときは免除対象

**放置自転車の引き取り**  
自転車の撤去は、土・日、祝日も実施しています。  
保管期間 移送の告示日から1カ月  
処分日 3月24日(土)  
【1月撤去分】  
心当たりのある人は、早急に放置自転車大日保管所へお越しください。  
TEL 06・6992・2340  
返還時間 毎日午前10時～午後7時  
持住所、氏名が確認できるもの、鍵、移送保管料(自転車2500円、原動機付自転車4千円)  
注 移送日の前日までに警察署に盗難届が提出されているときは免除対象

## 放置自転車の引き取り

## 例月出納検査の結果

市の11月分例月出納検査は、平成29年12月22日に、高瀬久美子、久保篤彦、上田敦の各監査委員によって行われ、正確であることが認められました。

問 監査委員事務局 TEL 06-6992-1795

収支一覧表		平成29年11月末現在
会計別	区分	金額(円)
一般会計	収入額	39,060,127,515
	支出額	38,446,394,714
	収支差引額	613,732,801
特別会計 国民健康 保険事業	収入額	12,585,948,727
	支出額	12,730,669,962
	収支差引額 (繰替)特別会計後期 高齢者医療事業より 差引残額	△ 144,721,235 170,000,000 25,278,765
特別会計 後期高齢者 医療事業	収入額	1,063,436,390
	支出額	828,082,676
	収支差引額 (繰替)特別会計国民 健康保険事業へ 差引残額	235,353,714 △ 170,000,000 65,353,714
	収入額	0
特別会計 公共用地 先行取得事業	支出額	0
	収支差引額	0
	収入額	1,769,664,822
水道事業会計	支出	1,389,323,932
	収支差引額	380,340,890
	資本の部 収入	1,469,043
	支出	756,147,509
	収支差引額	△ 754,678,466
	収入	2,812,738,691
下水道事業 会計	支出	2,071,284,874
	収支差引額	741,453,817
	資本の部 収入	128,467,001
	支出	719,978,423
	収支差引額	△ 591,511,422

## 守口市ジュニアプラスバンド 第45回定期演奏会

時 4月1日(日)午後2時

(開場午後1時30分)

場 エナジーホール

問 守口市ジュニアプラスバンド(秦岡)

TEL 090-1711-4393

## 第22回もりぐち桜まつり

時 4月7日(土)午前10時

(雨天時は8日(日))

場 下島公園(八雲北町1丁目)

内 ▼ステージ(民謡踊り、よさこいソ

ラン、銭太鼓演奏他)

▽伝承玩具づくり

▽模擬店(アメリカンドッグ、綿菓

子、うどん、焼きそば他)

▽フリーマーケット(日用品、リサ

イクル品、手づくり作品他)

▽高知県東洋町(友好提携都市)から

山菜などの販売

**募集** 「フリーマーケット」参加者

対市内在住・職の人

内 家庭の不用品などの販売(営利目的・

飲食物は不可)

定 先着20区画

申・問 3月5日(月)午前10時から、も

りぐち緑・花協会

TEL 06-6994-0087

## 安全運転講習会

とき	場所
3月19日(月)	19:00(18:30受付) 中部エリア コミュニティセンター 錦コミュニティセンター 庭窪中学校 梶中学校 樟風中学校
3月20日(火)	
3月22日(木)	
3月23日(金)	
3月26日(月)	
4月7日(土)	13:00(12:30受付) 守口自動車教習所

内 映画と講話 持 スリッパ

注 車での来場はご遠慮ください。悪天候などにより中止の場合あり

問 守口交通安全協会 TEL 06-6993-5890

問 守口警察署 TEL 06-6994-1234

問 交通安全都市推進協議会(道路課内) TEL 06-6992-1694

## 市民体育館各種教室参加者募集

(平成30年度第1期スポーツ教室)

申 市民体育館(Tel 06-6992-8201)(所定の用紙で9:00から参加料を添えて)

注 健康状態や体力によっては適さない場合もありますので、あらかじめご相談ください。

教室名	期間	申込日	参加費	教室名	期間	申込日	参加費
パワーヨガ	4/10~6/26 火曜日	3/13	7,920	太極拳	4/9~6/25 月曜日	3/12	7,920
熟年者リフレッ シュ体操	4/13~6/29 金曜日	3/16	7,920	ジュニア バドミントン	4/12~6/28 木曜日	3/15	6,200
ヨガ	4/2~6/25 月曜日	3/12	8,640	親子体操	4/9~6/25 月曜日	3/5	9,350
	4/12~6/28 木曜日	3/15	7,920		4/9~6/25 月曜日	3/5	7,920
実年者 らくらく体操	4/9~6/25 月曜日	3/5	6,820		4/10~6/26 火曜日	3/6	7,920
	4/12~6/28 木曜日	3/8	6,820		4/12~6/28 木曜日	3/8	7,920
ラージボール卓球	4/9~6/25 月曜日	3/12	7,020		4/13~6/22 金曜日	3/9	7,200

【随時募集】

インドアテニス、インドアテニスジュニアコース、ジュニアフットサル、エヴェッサバスケットボール、エヴェッサチアダンス

備 開始時間・対象者・参加費・定員については、体育館に問い合わせ、または体育館のチラシもしくは、ホームページをご覧ください。

コミュニティバス  
「愛のみのり号」に関する  
アンケート実施結果

平成29年11月1日から30日まで実施したコミュニティバス「愛のみのり号」に関するアンケートの結果を公表いたします。

コミュニティバスアンケート結果

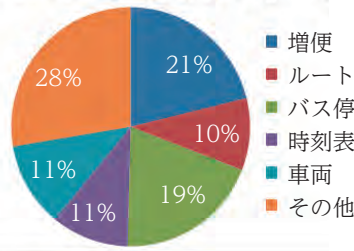

意見・要望(抜粋)

「増便」使用したいのですがなかなか時間的に合わないのです、もっと本数を増やしてほしい。

「ルート」私の場合は東コミュニティセンターから市役所で西部ルートに乗り替えて保健センターで降り、菊水老人センターへと利用していますが、8の字運行ならもっと便利になる。

「バス停」守口の南の方には中央に行く交通便が無く、もう少し南の方に停留所を作ってほしい。

「時刻表」大枝公園よりムーブ21へ行きたいが、乗り替えの守口市役所で、東部ルートを1時間程待たなければならぬのは改善してほしい。

「車両」運転手さんにはいつも親切にし

てもらい、気持ちよく利用しているが、足、ひざが痛い私には、乗り口に段差があるので、乗りやすくしてほしい。取っ手が右側にしかない。

「その他」もり吉が描かれたカラフルな車を見ると、観光地に居るようになっていくのか。乗車料が無料とはビックリ。とてもありがたいことで、また用事が何であれ自由に乗り降りできることも。

問道路課交通対策係

TEL 06・6992・1693

ゆずります・ゆずってほしい

登録受付・紹介のみ(品物はお預かりしていません)

時▽3月11日(日)▽25日(日)いずれも午前9時30分～正午

注詳細については右記の2日間でお伝えします。

備受け付けは随時

問市消費生活リーダークラブ(市消費生活センター内)

TEL 06・6992・1337

☆ゆずります

▽子供用椅子付グラランドピアノ▽電動マッサージ機▽ウール反物▽長じゅばん反物▽ベビーベッド▽ヒヤシンス花瓶▽すり鉢▽トング▽子供用帯付アンサンブル▽子供補助階段式トイレ▽座布団▽大型クッション▽サーフボード▽五月人形

コアラスポーツクラブ～春休み体験スポーツ教室～

	日時	種目	守口小学校	参加対象
第一部	3月24日(土) 9:00~12:00	ミニバスケット	体育館	小学生以上
		サッカー	運動場	
第二部	3月24日(土) 13:00~16:00	卓球・スポーツガラクキー・シャフルボード	体育館	小学3年生以上
		グラウンドゴルフ	運動場	小学4年生以上
第三部	3月25日(日) 9:00~12:00	パドミントン	体育館	小学生以上
		少年野球	運動場	
第四部	3月25日(日) 13:00~16:00	パウンドテニス	体育館	小学3年生以上
		スリータッチボール 少年野球	運動場	小学生以上

持 体育館の場合は上靴 備 運動できる服装 注 小学生3年生までの参加は保護者同伴  
申・問 3月22日(木)までに電話でスポーツ・青少年課 TEL06-6995-3159

★ゆずってほしい  
▽自転車▽折りたたみ自転車▽ハンディ掃除機▽テーブル▽女性用グラウンドゴルフクラブ▽卓上ミシン▽二段踏み台▽パソコン  
注 申し込み複数の場合は各日の受付終了後にセンターで抽選  
品物の故障や破損については責任は負いません(無料の商品のみ)。

飯盛霊園臨時バスを運行

問 飯盛霊園組合  
TEL 0743-78-1195

守口市駅 ⇄ 飯盛霊園			大和田駅 ⇄ 飯盛霊園						
日	時	18・21日	日	時	11・19・20日	17日	18・21日	22・23・24日	
飯盛霊園行	8時	05	飯盛霊園行	8時	00 30 00	00 20 40			
	10時	05		9~10時	00 30 00	00 20 40	00		
	12時	05		11時	00	00	00 20 40	00	
守口市駅行	9時	05	大和田駅行	12・13時	00	00	00 20 40		
	11時	05		日	時	11・19・20日	17日	18・21日	22・23・24日
	13時	05		8時	30 30	40			
			9~11時	00 30 30	00 20 40	30			
			12・13時	30 30	00 20 40				
			14時		00 20				

▽彼岸開門時間 3月18日(日)~24日(土)は6:00~19:00(左記以外7:00~19:00)

メオトよみ絵本ライブ



子ども読書記念事業

時 3月26日(月)10:00

場 市役所1階南エリア会議室103~105

講 平田昌広氏、平田景氏

対 幼児・児童とその保護者、関心のある人

定 先着100人

申・問 3月5日(月)から生涯学習課まで電話またはメール(講座名・氏名・住所・電話番号を記入)

TEL 06-6995-3158

✉ Mori\_shougaigaku@city-moriguchi-osaka.jp

## 消費生活センターより

電動アシスト自転車と類似した

ペダル付き電動2輪車に要注意

## 【事例1】

アクセル走行できる電動自転車を購入。取扱説明書を見ると、公道では走れない自転車であることがわかった。

## 【事例2】

購入した電動自転車が急発進したため、転倒し怪我をした。

## 【解説】

インターネット通販などで、外観が電動アシスト自転車と類似したペダル付電動2輪車が「電動自転車」などの名称で販売されています。

ペダル付き電動2輪車の中で、モーターのみでも走行するなどの機能を有したものは、ペダルを用いて人の力のみで走行する場合であっても、自転車とはみなされず、「原動機付自転車」とみなされます。原動機付自転車は道路運送車両の保安基準で義務付けられている保安部品などを備えていなければ公道走行することはできません。また、運転免許の取得はもちろんのこと、ナンバーの取得・表示などの義務もあります。

警察庁、国民生活センターから、アシスト比率が道路交通法の基準に適合していない「電動アシスト自転車」と称する製品が公表されています。道路交

通法の基準に適合していないものは、たとえペダルを用いて人の力のみによつて走行するとしても原動機付自転車とみなされ、自転車として公道を走行してはいけないうるになります。道路

交通法の基準に適合していない電動アシスト自転車で道路を走行すると法令違反のおそれがあることに加え、急発進や急加速の原因になる他、不意に強いアシスト力が加わることでバランスを崩すなど危険です。道路交通法の基準に適合しない電動アシスト自転車に乗るのはやめましょう。

購入に際しては、型式認定のTSMマーク(\*)を目安にするなど、道路交通法の基準に適合しているかをよく確認し、公道走行が可能か慎重に確認しましょう。

(\*)電動アシスト自転車として道路交通法等に規定されている基準に適合した自転車として国家公安委員会から認定を受けたものに添付できるマークです。型式認定を受けることは任意です。

問 相談専用電話(消費生活センター内)

TEL 06・69998・3600

時 午前9時30分～午後4時30分

土・日・祝日の相談窓口

消費者ホットライン

TEL 局番なしの188

時 午前10時～午後4時

## 大規模災害に備え

飲料水の備蓄を

自身や家族の安心のためにも、日頃から飲料水の備蓄をしてください。

なお、最低限必要な飲料水の目安は、1人1日あたり3ℓです。

問 水道局お客さまセンター

TEL 06・69991・6771



しずくちゃんのみちるくん

## 納税には便利な口座振替を

個人市民税・府民税(普通徴収分)、固定資産税・都市計画税および軽自動車税の納税には、便利な口座振替を利用してください。

平成30年度分口座振替の申し込みや変更は、3月30日(金)までに納税課または市内金融機関などで申し込んでください。

納税課窓口でキャッシュカードのみで簡単に口座振替の登録手続きができます。すでに利用している人は、自動継続されます。

問 納税課 TEL 06-6992-1851

## 原付などの廃車はお早めに

4月1日現在、原動機付自転車、軽自動車、小型特殊自動車、二輪の小型自動車の所有者または使用者に、軽自動車税が課税されます。

これらの車などを人に譲ったり、市外に住所変更をしたり、盗難・廃車などで使用できなくなったときは、3月30日(金)までに廃車などの手続きを済ませてください(左表)。

問 課税課税政担当

TEL 06・69992・1458

車種	原動機付自転車 (125CC以下) 小型特殊自動車	軽自動車 (軽三輪・軽四輪)	軽二輪 (126～250CC) 二輪の小型自動車 (251CC以上)
手続き、 問い合わせ先	課税課税政担当 TEL 06-6992-1458	軽自動車検査協会 大阪主管事務所高槻支所 高槻市大塚町4-20-1 TEL 050-3816-1841	近畿運輸局 大阪運輸支局 寝屋川市高宮栄町12-1 TEL 050-5540-2058
廃車時に 必要なもの	上記へ問い合わせください。		

※原動機付自転車(125cc以下)・小型特殊自動車の廃車の手続きをバイク買取業者・廃品回収業者などに依頼した場合は、市が発行した廃車受付書を必ず業者から受け取ってください。廃車手続きがされているか不明な場合は、問い合わせください。



個人市民税・府民税(普通徴収分)、固定資産税・都市計画税および軽自動車税を納めていない人は、至急納付してください。

納期限までに納付がない場合、納付されるまでの期間に応じて延滞金が加算されます。

### 忘れていませんか市税の納付

#### 個人市民税・府民税の申告

**時** 3月15日(木)までの9:00~17:30  
(土・日を除く)

#### 休日受付

**時** 3月11日(日)  
10:00~15:00

**場・問** 課税課市民税担当

**TEL** 06-6992-1456

#### 市税の休日納付相談

平日、仕事などで忙しい人や、病気・失業などで市税を納付できない人は利用してください。

**時** 3月25日(日)9:00~13:00

**場・問** 納税課

**TEL** 06-6992-1852~1854

#### 確定申告はお早めに

平成29年分の所得税および復興特別所得税の確定申告期限は3月15日(木)です。申告書は国税庁ホームページの「確定申告書等作成コーナー」で作成し、e-Taxによる送信、郵便や信書便による送付または税務署の時間外收受箱への投函による提出が便利です。ただ、申告書はご自身で作成し、できるだけ早めに提出してください。

**還付される税金がある場合の受取方法**  
還付金の受け取りに振り込みを希望する場合は、確定申告書の「還付される税金の受取場所」欄に、振込先金融

機関名、預金の種類および口座番号(うち、銀行の貯金口座の場合は、記号番号のみ)を正確に書いてください。振込先の預貯金口座は申告者ご本人名義のもの(氏名のみ)の口座)を利用してください。

引継予告書を発送しても完納に至らなかった事案は、同機構において大阪府と共同し、徹底した財産調査を行い、差し押さえや公売を実施するなど、より厳正な滞納整理を行います。

**問 納税課**  
**TEL** 06・6992・1852~1854

事前準備、送信方法、エラー解消など作成コーナーの使い方に関する問い合わせ  
**問** e-Tax作成コーナーヘルプデスク  
**TEL** 0570・01・5901

**受付時間** 月曜日~金曜日午前9時~午後5時(祝日を除く)

**備** 受付時間は、時期により延長する場合がありますので、最新の情報をe-Taxホームページで確認してください。

**右記の電話番号が利用できない場合**  
**TEL** 03・5638・5171

マイナンバーカードを利用になる場合のICカードリーダーの設定などの問い合わせ  
**問** マイナンバー総合フリーダイヤル  
**TEL** 0120・95・0178

**受付時間** 月曜日~金曜日午前9時30分~午後8時(土・日、祝日午前9時30分~午後5時30分)

**備** 受付時間は、変更する場合がありますので、内閣府のホームページで確認してください。

平成29年分所得税等の申告書作成会場の日程表

会場	開設日程	開設時間
守口門真商工会館	2月16日(金)~ 3月15日(木) 【土・日を除く】	9:00~17:00 <b>注</b> 申告相談の受付時間は16:00まで (混雑状況により、早めに相談受付を終了させていただく場合があります)

**備** 贈与税の申告相談についても、守口門真商工会館で対応しています。門真税務署では、上記の期間は庁舎内に「申告書作成会場」はありません。上記以外の期間は、通常の相談窓口での対応となります。混雑状況によっては長時間お待ちいただくこともありますので、ご理解とご協力をお願いします。

上記の電話番号が利用できない場合  
**TEL** 050・3818・1250

申告書の作成などにあたって不明な点に関する問い合わせ  
**問** 門真税務署  
**TEL** 06・6909・0181

**備** 自動音声により案内します。相談内容に応じて該当の番号を選択してください。

## 固定資産課税台帳の閲覧 縦覧帳簿の縦覧

### 固定資産課税台帳の閲覧

納税義務者は4月2日(月)から固定資産課税台帳のうち自己の資産が記載された部分について閲覧できます。また、借地人・借家人なども自己の使用、または収益の対象となる部分について閲覧できます。

**備** 手数料は5月31日(木)まで無料  
**縦覧帳簿の縦覧**

納税義務者は4月2日(月)～5月31日(木)(土・日、祝日除く)の期間中、市内に所有する自己の土地や家屋の価格と他の土地や家屋の価格を比較できるようにするため縦覧帳簿を見ることができます。

**時** 午前9時～午後5時30分

**持** 本人確認書類(運転免許証、健康保険証、前年度の納税通知書など)

**場** 問課税課資産税担当

**TEL** 06・6992・1474

## 国民健康保険料・ 後期高齢者医療保険料

**夜間相談** 3月19日(月)  
・20日(火)・22日(木)・23日(金)  
いずれも20:00まで

**休日相談** 3月25日(日)  
9:00～13:00

**場** 保険収納課、保険課

**TEL** 06-6992-1537・1545

## 国民健康保険の加入・脱退の 手続きは14日以内に

### ▽退職などで職場の健康保険を脱退

▽就職などで職場の健康保険に加入  
**加入の届け出が遅れた場合**

その間の医療費は、やむを得ない場合を除き全額自己負担(10割)となります。

また、保険料は退職日の翌日からさかのぼって納めることとなります(届出をした日からではありません)。

### 脱退の届出が遅れた場合

職場の健康保険に加入後、国民健康保険証を使うと、後日、市に医療費を返還することになります。

また、国民健康保険の脱退の届出をするまで、保険料の請求が続きます。

**問** 保険課

**TEL** 06・6992・1532、1545、1625

## 還付金詐欺に注意

市民の皆さんに対し、保険課職員を名乗る者から「還付金が発生している」とコンビニなどのATMに誘導し、預金を引き出そうとする電話が頻発しています。

こういった不審な電話があった場合は、絶対に手続きに応じないようお願いいたします。

**問** 保険課給付係

**TEL** 06・6992・1545

## 保険料を滞納すると

期限までに納付がない場合は、督促状が發送されます。それに伴い督促手数料が発生する他、延滞日数に応じて延滞金も加算されます。

通常の保険証に代わり有効期限の短い「短期被保険者証」が交付されます。

さらに長期にわたり納付相談などがない場合は、保険証を返還してもらい、医療費を全額負担する「資格証明書」を交付する場合があります。

また、財産の差押えなどの法的措置を行う場合があります。

現在、納期限までに納付している人との公平性・公正性を保つため、法令に基づき差押処分をより一層強化しています。

保険料の滞納がある場合は、早めに相談してください。

**問** 保険収納課

**TEL** 06・6992・1537

## 介護保険料休日納付相談

**時** 3月25日(日)  
9:00～13:00

**場**・問 くすのき広域連合守口支所(高齢介護課)

**TEL** 06-6992-2180

## 愛の献血



ハートラちゃん

**時**・**場**

▽3月11日(日) 守口ライオンズクラブ(主催)  
10:00～16:00・京阪電車守口市駅前  
▽21日(祝)10:00～12:00、  
13:00～16:00・イオンモール大日

**備** 11(日)は献血会場で骨髄バンクドナー登録ができます。

**問** 健康福祉部総務課

**TEL** 06-6992-1570

## 善意

次の人から、善意が寄せられました。厚くお礼申し上げます。

【社会福祉のために】

村上勝、ジホー愛の募金者一同

(敬称略)

## 手話通訳説明会

**内** 4月からの手話通訳派遣方法

**時** 3月8日(木)午後2時～4時

**場** 市役所1階南エリア会議室103

**対** 聴覚・言語障がいのある人

**備** 手話通訳あり

**申**・**問** 障害福祉課

**TEL** 06・6992・1630

**FAX** 06・6991・2494

**MAIL** Mori\_shougai@city-moriguchi-osaka.jp

## くらしサポートセンター守口の移転

4月2日に市役所7階へ移転します。

問くらしサポートセンター守口

相談日時 月曜日～金曜日 午前9時

～午後5時30分(土・日、祝日および年末年始を除く)

☎0800・200・8011

## 一人で悩まず気軽に語り合おう

### 認知症カフェ

認知症の人やその家族、医療や介護の専門職・地域の人など、誰もが気軽に参加できる集いの場です。認知症の人やその家族同士が情報交換するだけでなく、医療や介護の専門職に相談ができ、地域の人との交流の場になっています。医療機関・介護事業所・NPO法人・当事者団体・地域の有志などさまざまな主体による取り組みが広がっています。

注 認知症カフェの開催日時などは、直接問い合わせください。

認知症カフェによっては、100円程度の利用者負担あり。

### 認知症カフェの助成

くすのき広域連合では、認知症カフェを開催する団体に補助金(上限年36,000円)を助成します。

注 補助金助成には要件あり

問 くすのき広域連合守口支所

TEL 06・6992・2180

認知症カフェでの職員による講義の様子



認知症カフェでの地域住民の方の交流の様子

### 市内認知症カフェ一覧

認知症カフェ名称	認知症カフェ所在地	電話(06)
ヴィオラの会	大久保町4丁目18番3号	6904-8900 (守口第1地域包括支援センター)
カフェぱいん	外島町5番55号 (松下介護老人保健施設はーとぴあ内)	6992-8131
ラガール・カフェ	大久保町3丁目30番15号 (守口老人保健施設ラガール内)	6900-1900

## 春季火災予防運動

3月1日～7日

「火の用心 ことばを形に 習慣に」

消防署では、次のような事業を行います。

▽消防職員による各家庭への住宅防火診断

▽不特定多数の人が出入りする場所の立入検査

▽消防車による巡回広報

▽京阪電車守口市駅前カナディアンスクウエアにおいて幼年消防クラブ三郷幼稚園、消防音楽隊によるコンサート、消防団員および消防職員による防火指導などを行う防火キャンペーン(3月1日(木)午前10時30分から)

身の回りの防火チェックのポイント

▽家のまわりに燃えやすいものを置いていないか

▽寝たばこやたばこの投げ捨てをしていないか

▽コンロから離れる時は、火を消しているか

▽マッチやライターを子どもの手が届く所に置いていないか

▽電気器具は正しく使い、たこ足配線はしていないか

▽住宅用火災警報器を設置し、作動点検を行っているか

問 守口消防署

TEL 06・6993・0119

## 安全安心なまちを目指し

### 協定締結

▽(一社)大阪府トラック協会東北支部

1月11日、災害時における物資の自動車輸送に関する協定を締結しました。

これは、災害発生時に食料、生活必需品、医薬品、防災資機材などの物資の緊急輸送をしていただく協定です。

大規模災害が発生した場合に備え、専門的な技術や知識、資機材を有している民間団体と防災協定を締結することで、市域における応急活動の強化とさらなる災害に強い街づくりを推進します。

▽(一社)全国防災共助協会

1月12日、減災を目的とした防災ARに関する協定をと締結しました。

防災・避難誘導アプリ「みたちょ」は、現実の風景に情報を重ね合わせて表示する技術であるARシステムを使用し、避難所の位置を表示するので、情報通信網が途絶している環境下でもインターネット回線を使わずに市民などを避難所に誘導することができます。

問 危機管理室

TEL 06・6992・1497



(一社)大阪府トラック協会東北支部



(一社)全国防災共助協会

## 平成29年(1月~12月)消防概況

問 守口市門真市消防組合消防本部総務課総務係

TEL 06-6906-1123

### 火災概況(守口署管内)

区分	平成29年	平成28年	増・減
火災件数			
建物火災	21	23	△ 2
車両火災	2	3	△ 1
その他火災	3	4	△ 1
合計	26	30	△ 4
焼損床面積(m <sup>2</sup> )	467	1,353	△ 886
焼損表面積(m <sup>2</sup> )	-	78	△ 78
焼損棟数(棟)	29	37	△ 8
損害額(千円)	17,534	168,495	△ 150,961
り災世帯	25	40	△ 15
り災人員	49	79	△ 30
死者数	3	3	0
負傷者数	-	6	△ 6
火災原因 ワースト3	1 放火(疑い含む).....5 2 こんろ.....4 3 電灯電話等の配線.....3		

注 平成29年中の損害額は一部調査中のものがあり

### 救急概況(守口署管内)

種別	出場件数		搬送人員	
	平成29年	平成28年	平成29年	平成28年
火災	14	20	-	8
自然災害	-	-	-	-
水難	7	9	-	1
交通	700	645	662	607
労働災害	61	74	60	73
運動競技	45	31	45	31
一般負傷	1,429	1,307	1,271	1,155
加害	53	56	42	46
自損行為	90	84	72	56
急病	5,732	5,582	5,197	4,967
その他				
転院搬送	403	378	403	374
医師搬送	-	-	-	-
資機材搬送	-	-	-	-
その他	115	137	5	8
合計	8,649	8,323	7,757	7,326

## ニュースポーツを楽しもう

場所	日時	内容
三郷コミュニティセンター 体育室	3月10日(土) 9:30~12:00	シャフルボード スリータッチボール 室内ペタンク
中部エリアコミュニティセンター 体育室	3月11日(日) 13:00~16:00	シャフルボード スリータッチボール チャレンジ・ザ・ゲーム ノルディックウォーク 卓球 室内ペタンク

持上靴 問 スポーツ・青少年課 TEL 06-6995-3159 FAX 06-6998-0345

## 全国瞬時警報システム

(Jアラート)

総務省が全国瞬時警報システム(Jアラート)による情報伝達訓練を全国的に3月14日(水)午前11時に実施しますが、本市では3月14日は、市立中学校の卒業式にあたってのことから別の日で実施します。詳細が決まり次第、市ホームページなどでお知らせします。

問 危機管理室  
TEL 06・6992・1497

## 人権カレンダーを配布

市民の皆さんに対する人権教育啓発活動の一環として、さまざまな人権問題を正しく理解し、認識を深め、人々が豊かな人間関係を築けることを目指して、人権教育啓発冊子「人権カレンダー」を平成9年から毎年4月に発刊しています。

今年も、市立学校児童生徒による人権に関する詩を掲載し、明るく温かなカレンダーに仕上がりました。4月1日より次の施設にて配布します(数に限りあり)。

場 各コミュニティセンター、市役所総合案内、人権室、生涯学習課、学校教育課

問 学校教育課  
TEL 06・6995・3151

## 一緒に学びませんか

成人基礎学習講座「あけぼの教室」  
対義務教育を卒業後、もう一度、日本語の読み書きや計算など、基礎的学力を身につけたい市内在住・職の人

申・問 生涯学習課  
TEL 06-6995-3158

## 募集

さつき学園

夜間学級生徒

夜間学級では、いろいろな事情で、小・中学校を卒業できなかった人などが、夜、学ぶことができます。大阪府内に住んでいる満15歳以上外国人籍の人でも、授業料はなし。中学校の卒業証書がもらえる。中学校夜間学級は、府内11校に開設されており、希望すればどこへでも入学可。

申・問 4月27日(金)までにさつき学園夜間学級(学校の休業日を除く) 春日町13-26(京阪電車土居駅南東100メートル)

TEL 06・6991・0637(午後1時~8時)  
問 学校教育課  
TEL 06・6995・3151

## 募集

学生フレンド

学生フレンドは、心の悩みや、不安などにより、学校に行きづらくなっている小・中・義務教育学校の児童生徒に対して、家庭訪問などにより「よき友」として、話し相手・遊び相手・相談相手となり心を和らげ、学校復帰できるよう支援していく活動です。詳しくは問い合わせください。

問 教育センター  
TEL 06・6997・0703

# 市民相談 (3月分)

～日常生活のさまざまな問題や悩みの相談に応じています～ 《秘密厳守・無料》

ところ		市役所 1階北エリア市民相談室 101・102					
相談内容	とき(祝日を除く)	人数	時間	予約	予約および受付方法	その他	
法律	弁護士	1日・8日・15日・22日・29日(木) 13:00～16:30	先着 14人	1人 30分	○	予約は電話で前日の水曜日13:00から開始 前日が休日の時は当日の9:00から開始	同一内容の 相談は原則 1回です。
	司法書士	13日・20日・27日(火) 13:00～16:00	先着 14人	1人 25分	○	予約は電話で前週の火曜日13:00から開始 受付が休日の時は翌開庁日の13:00から開始	
登記	司法書士	14日(水) 13:00～15:00	先着 各4人	1人 30分	○	予約は電話で前週の水曜日13:00から開始 受付が休日の時は翌開庁日の13:00から開始	境界トラブ ルなど
	土地家屋 調査士				○		
税務	税理士	9日(金) 13:00～16:00	先着 6人	1人 30分	○	予約は電話で前週の金曜日13:00から開始 受付が休日の時は翌開庁日の13:00から開始	
行政書士相談		6日(火) 13:00～16:00	先着 6人	1人 30分	○	予約は電話で前週の火曜日13:00から開始 受付が休日の時は翌開庁日の13:00から開始	
不動産一般相談		6日(火) 13:00～16:00	先着 6人	1人 30分	○	予約は電話で前週の火曜日13:00から開始 受付が休日の時は翌開庁日の13:00から開始	
行政相談		27日(火) 10:00～12:00			○	予約は電話で前日までに	
上記法律～行政相談については 広報広聴課						TEL 06-6992-1353、1356	
介護保険苦情	毎月第2水曜日 15:00～17:00				○	予約は前日までに	
介護保険苦情については くすのき広域連合 TEL 06-6995-1516						守口支所(高齢介護課内) TEL 06-6992-2180	

ところ		市役所 5階南エリア・人権室 相談室 507					
相談内容	とき(祝日を除く)	人数	時間	予約	予約および受付方法	その他	
女性の悩み	毎月第1～第4火曜日 13:00～16:00	先着 3人	1人 50分	○	予約は前日までに		
人権	毎週月曜日・水曜日・金曜日 9:00～12:00			×	当日、人権室へ直接		
	毎週木曜日 13:00～16:00						
ところ		菊水老人福祉センター					
人権	毎月第3木曜日 10:00～12:00			×	当日、菊水老人福祉センターへ直接		
女性の悩み・人権については 人権室						TEL 06-6992-1512	

ところ		市役所 7階北エリア・守口市社会福祉協議会					
相談内容	とき(祝日を除く)	人数	時間	予約	受付	その他	
福祉の総合相談	平日 9:00～17:30			×	当日、守口市社会福祉協議会へ直接 備 コミュニティソーシャルワーカーによる相談		
福祉の総合相談については 守口市社会福祉協議会						TEL 06-6992-2715	

ところ		大日サービスコーナー [イオンモール大日内]					
相談内容	とき(祝日を除く)	人数	時間	予約	受付	その他	
進路選択支援	2日・9日・16日・23日(金) 14:00～18:00				進路選択支援相談員が、進路や奨学金などの相談や必要な情報を伝える窓口を設置しています。		
進路選択支援については、学校教育課						TEL 06-6995-3151	

ところ		くらしサポートセンター守口 [京阪本通2-1-5 京阪川口ビル4階]					
相談内容	とき(祝日を除く)	人数	時間	予約	受付	その他	
生活上の悩み	平日 9:00～17:30			×	当日、くらしサポートセンター守口へ直接		
生活上の悩みについては、くらしサポートセンター守口(無料職業紹介所併設)						TEL 0800-200-8011	

## 生活保護適正化情報ダイヤル

市民の皆さんから、生活保護の不正受給などに関することや、本当に生活に困窮しているにもかかわらず、市に相談していない人の情報などを受け付け、その情報をもとに独自に調査を行います。

提供された情報は厳密に取り扱い、情報提供者の個人情報は厳守します。

市民の皆さんのご理解・ご協力をお願いします。

☎生活福祉課 TEL 06-6992-1593 ✉Mori-seikatuf@city-moriguchi-osaka.jp

専用電話番号 06-6998-7921 受付時間 平日9:00～17:30  
次の情報をお待ちしています。

- ▽仕事をしているのに市に報告していない
- ▽財産があるのに、生活保護費を受給している
- ▽虚偽の世帯構成で生活保護を受けている
- ▽生活保護受給者を安いアパートに住まわせて保護費を搾取するなど、貧困ビジネスの疑いがある
- ▽自身の処方薬を他人に渡している
- ▽本当に生活に困っているのに、市や民生委員に相談していない



健康相談

相談内容	相談日	受付時間	場所
	3月		
医師による健康相談	7日・14日(水)	14:00~15:00	市民保健センター
	28日(水)	14:00~15:00	佐太老人福祉センター
歯科医師による健康相談	11日・25日(日)	10:00~11:30	歯科休日応急診療所 (市民保健センター1階)
おくすり相談(薬剤師)	14日(水)	14:00~15:00	市民保健センター
保健師による総合相談	常時開設(土・日、祝日を除く) TEL 06-6993-2098	9:00~17:00	

乳幼児健康診査・相談など

	とき	受付時間	場所
	3月		
4カ月児健診	6日(火)	9:30~10:30	市民保健センター
	20日(火)		
	8日(木)		東部 コミュニティ センター
	22日(木)		庭窪 コミュニティ センター
1歳6カ月児健診	15日(木)	13:00~14:00	市民保健センター
2歳児歯科健診	16日(金)		
3歳6カ月児健診	9日(金)・23日(金)		
離乳食講習会 (要予約)	前期 28日(水)	13:00~13:30	
両親教室 日曜日版 (要予約) (妊婦歯科健康診査実施)	25日(日)	9:45~10:00	
育児相談	7日(水)	13:30~14:00	
BCG予防接種	14日(水)、28日(水)	13:30~14:30	
乳児後期健康診査 (受診票にて無料)	4カ月児健診において受診票をお渡しします。 生後9カ月~1歳未満の間に府内委託医療機関で受診		

**注**対象者や事業内容については健康カレンダーをご覧ください。  
**対**4カ月児・1歳6カ月児・2歳児歯科・3歳6カ月児健診については、案内を送付します。  
 駐車場は有料です。駐車台数に限りがありますので、なるべく他の交通機関を利用してください。  
**持**離乳食講習会・両親教室は、電話にて要予約  
**持**案内状、母子健康手帳、健康保険証、歯ブラシ(4カ月児健診は除く)  
**▽**BCG予防接種  
**対**1歳の誕生日の前日まで  
**備**できるだけ生後5カ月~8カ月の間に接種しましょう  
**注**発熱や疾患にかかっている、または接種部位(腕)に湿疹・アレルギーなどの皮膚症状やステロイド塗布剤による治療、過去の予防接種や外傷によるケロイドがあるなどで予防接種を受けられないことがあります。  
**持**母子健康手帳  
**▽**1歳6カ月児健診で配布していた小児がん(神経芽細胞腫)検診の終了について  
**注**検診機関である大阪府より終了の通知があり、検診封書の配布は終了しました。  
**問**大阪母子医療センター 臨床検査部門 神経芽腫検査室  
**TEL**0725-57-4103  
**▽**両親教室日曜日版を実施  
**内**赤ちゃんのおふろの実習やパパの妊婦体験・育児についての講話・ママの歯科健診と口腔指導など

●休日応急診療所

**場**大宮通1-13-7、市民保健センター内  
**▽**内科・小児科 **TEL**06-6998-9970  
 土曜日……18:00~20:30  
 日・祝日…10:00~12:00、13:30~16:30  
 18:00~20:30  
**▽**歯科 **TEL**06-6998-9945  
 日・祝日…10:00~11:30、13:00~16:30

急患のときは

●北河内夜間救急センター

**場**枚方市禁野本町2-13-13  
 枚方市立保健センター4階  
**▽**小児科 **TEL**072-840-7555  
 受付時間(毎日)20:30~翌日5:30  
**備**診療は21:00~翌日6:00  
**注**全ての診察に健康保険証持参  
 往診はしません。



麻しん・風しんの予防接種

2期のお子さんは期日が3月31日まで  
**接種回数** 1期・2期とも各1回  
**対**▽1期 1歳児  
 2期 平成23年4月2日~平成24年4月1日生まれ(年長児)  
**接種期限** 1期 2歳の誕生日の前日まで

**場** 守口・門真・寝屋川・大東・四條畷市の各委託医療機関  
**注**明らかに発熱している、重い急性疾患にかかっている、接種時の体調により医師が不適当な状態と判断した、予防接種によって強いアレルギー反応を起こしたことがある人は、予防接種を受けられない場合があります。

**備** 予防接種は、混合ワクチン接種が原則です。麻しん、風しんのどちらかの病気にかかった人は、かかっていない方の単抗原ワクチンの接種を受けることができます。  
**持** 母子健康手帳  
 詳細は市ホームページをご覧ください

**自殺対策強化月間**  
～ 専門の相談機関 ～

**電話相談**

▽こころの健康相談統一ダイヤル

時 3月1日(木)午前9時30分～3月31日(土)午後5時

TEL 0570・064・556

備 24時間体制で受付

注 一部のIP電話などからは接続不可  
▽関西ののちの電話(24時間、365日)

TEL 06・6309・1121

▽大阪自殺防止センター

時 金曜日 午後1時～日曜日 午後10時(57時間)

TEL 06・6260・4343

▽こころの救急箱

時 月曜日 午後8時～火曜日 午前5時(9時間)

TEL 06・6942・9090

若者専用電話相談(40歳未満の人対象)  
▽わかばちダイヤル(わかものハート  
ばちばちダイヤル)

時 水曜日 午前9時30分～午後5時

(祝日を除く)

TEL 06・6607・8814

**通話料無料の電話相談**

▽自殺予防ののちの電話

時 毎月10日のみ 午前8時～翌日午前8時まで

TEL 0120・783・556

妊娠中や産後にこころが不安になった

ら  
▽大阪府妊産婦こころの相談センター

時 月曜日～金曜日 午前10～午後4時

TEL 0725・57・5225

**守口市の自殺予防対策窓口**

▽守口市市民保健センター

時 平日 午前9時～午後5時30分(祝日を除く)

こころの健康に不安を感じたら

▽大阪府こころの健康総合センター

(こころの電話相談)月・火・木・金(祝日  
除く) 午前9時30分～午後5時

TEL 06・6607・8814

▽大阪府守口保健所の精神保健福祉相談

時 平日 午前9時～午後5時45分

TEL 06・6993・3133

**自死遺族相談(予約制)**

▽大阪府こころの健康総合センター

時 平日 午前9時～午後5時45分

注 電話の際には、「自死遺族相談」と伝えてください。  
**不眠が続くことはないですか?**

▽疲れているのに眠れない日が2週間  
以上続いている

▽食欲がなく体重が減っている

▽だるくて意欲がわかない

▽原因不明の体調不良が続く  
これは「うつ病」の症状  
かもしれません。

HP 「こころの耳」で検索

問 市民保健センター



**高齢者肺炎球菌予防接種**

平成29年度対象者の実施期間は、

平成30年3月31日(土)まで

場 市内委託医療機関および門真、寝屋

川、大東、四條畷市の委託医療機関

接種回数 1回

¥ 2千円

備 対象者のうち生活保護世帯の人は、  
本人負担額を全額免除。接種前に必  
ず「無料接種券」の発行手続きを、市

民保健センターまたは生活福祉課で  
行ってください。

注 市民税非課税世帯に属する人の全額  
免除はありません。

(表1)平成29年度接種対象者

①	昭和27年4月2日～昭和28年4月1日生の人 昭和22年4月2日～昭和23年4月1日生の人 昭和17年4月2日～昭和18年4月1日生の人 昭和12年4月2日～昭和13年4月1日生の人 昭和7年4月2日～昭和8年4月1日生の人 昭和2年4月2日～昭和3年4月1日生の人 大正11年4月2日～大正12年4月1日生の人 大正6年4月2日～大正7年4月1日生の人
②	満60歳以上65歳未満の人で、心臓・じん臓・もしくは呼吸器の機能またはヒト免疫不全ウイルスによる免疫機能障がいのあるいずれかにおいて身体障がい者手帳1級もしくは1級相当の人

注 過去に接種済みの人は、再接種できません。また、再接種により、高確率で副反応が発症します。接種歴を必ず確認してください。

対象者	必要書類
(表1)の①に該当する人	「平成29年度高齢者肺炎球菌の案内」(市から4月中に発送されたもの)健康保険証など(年齢確認のため)
(表1)の②に該当する60歳以上65歳未満の人	身体障がい者手帳の写しまたは診断書
上記該当者のうち生活保護世帯の人	上記の書類に加え「無料接種券」

**母子健康手帳の交付**

対 妊娠された人

場 市民保健センター3階

備 妊婦健康診査受診券も発行、併せて健康指導を実施

持 個人番号カードまたは個人番号通知カードと本人確認書類

注 本人確認書類とは官公署が発行した写真付きのもの(運転免許証など)1点、または官公署が発行した写真のないもの(各種保険証・年金手帳など)2点



## 遊びに来てね！

	園・所名	電話(06)	住所	とき(3月)	内容
認定こども園	あおぞら	6992-1674	寺方元町 4-1-8	6日(火)	園庭開放
	外島	6997-0484	外島町 2-48	6日(火)	園庭開放
保育所	北寺方	6998-7424	寺方本通 1-3-4	8日(木)	園庭開放
	大宮	6996-2070	大宮通 3-13-7	6日(火)	園庭開放
	八雲東	6909-3344	八雲東町 2-39-13	9日(金)	園庭開放
	西	6991-2901	八雲西町 2-27-9	8日(木)	園庭開放
	佐太	6902-1160	佐太中町 4-1-39	8日(木)	園庭開放
	金田	6902-1170	金田町 2-45-21	6日(火)	園庭開放
	藤田	6903-8406	藤田町 4-27-21	6日(火)	年齢別交流
幼稚園	やくも	6992-3000	八雲西町 4-31-11	13日(火)	体操やかけっこをしよう

対 就学前の子と保護者 申 各施設に直接電話 備 遊びの内容・時間などは各施設へ問い合わせください。

## もりもりちびっ子



就学前の子どもたちの写真を募集!!

応募方法については、電話または市ホームページをご覧ください。申・問 広報広聴課 TEL 06-6992-1353

かなもと みつき  
金本 美月  
ちゃん

平成28年9月15日生まれ  
大宮通

「どんなことにも負けな  
い強い子になってくださ  
いいつでも美月の味方だ  
よ!」



ひろおか りこ  
廣岡 莉子  
ちゃん

平成29年7月25日生まれ  
八雲中町

「生まれてきてくれてあ  
りがとう。ずっと宝物だ  
よ!」



## パブリックコメントの実施

平成27年3月に策定した「守口市子ども・子育て支援事業計画」の中間年の見直しを行っています。中間年の見直しをより良いものとするため、中間年の見直し(案)を公表し、意見を募集します。

### 閲覧場所

こども政策課、わかくさ・わかすぎ園、児童センター、子育て支援センター、各コミュニティセンター、ムーブ21、エナジーホール、および市ホームページにも掲載しています。

### 募集期間

3月12日(月)まで

### 提出方法

①閲覧場所へ持ち込み

②郵送

(〒570-8666守口市京阪本通2-5-5こども政策課)

注 3月12日(月)消印有効

③ファクス

FAX 06-6992-1400

④メール

✉ Mori\_kodomose@city-moriguchi-osaka.jp

注 住所、氏名、連絡先を必ず記載してください。

問 こども政策課

TEL 06-6992-1665





# ♪みんな集まれ♪

## 子育て支援センター(市民保健センター内)

TEL 06-6995-7833

### もりっこ広場～フリー～

時 3月9日(金)・17日(土) 10:00

対 就学前までの子と保護者で自由参加

### 年齢別講座「0歳の育ちとあそび」

時 ① 3月19日(月) ② 3月20日(火)

いずれも 10:00

対 ① 3月19日現在6カ月までの子と保護者 ② 3月20日現在7カ月～11カ月までの子と保護者

定 各先着20組

申 3月5日(月)から

### 0歳もりっこひろば

時 3月26日(月) 10:00

対 3月26日現在0歳の子と保護者で自由参加

### 今月の絵本の時間

時 3月7日(水)・14日(水)・22日(木)・28日(水)  
11:30(10分程度)

対 就学前までの子と保護者で自由参加

## 子育て講座「カプラ～何でも作れる魔法の積木～」

時 3月19日(月) 10:30

場 白鳩チルドレンセンター八雲中

対 満3歳以上の子と保護者

定 先着15組

講 寛智氏(カプラインストラクター)

申・問 3月16日(金)までに同園

TEL 06-6909-0061

## 児童センター

TEL 06-6902-1006

### 季節の折り紙

時 3月8日(木) 10:30

内 アンパンマン

講 溝畑美智子氏

### お誕生日会

時 3月14日(水) 10:30

### 絵本の時間

時 3月22日(木) 10:30

講 絵本の読み手サークル「わくわく」

対 上記いずれも就学前の幼児と保護者で自由参加

## 子育て講座「こどもの発達と言葉～豊かなコミュニケーション力を育てる～」

時 3月12日(月) 10:30～12:00

講 江原加寿子氏(言語聴覚士)

対 市内在住で0歳から就学前の幼児と保護者

定 先着20組

保 先着10人(3月12日現在1歳から就学前の幼児)

備 0歳児は同室受講になります。

## 子育て講座「親子で楽しくリトミック～リトミックで遊ぼう♪～」

時 3月19日(月) 10:30～11:30

講 井本英子氏(夙川学院短期大学児童教育学科准教授)

対 0歳から就学前の幼児と保護者

定 先着20組

申 両講座とも3月2日(金) 10:00から電話にて

## 子育て講座「わが子への愛の注入法!～これさえしていれば大丈夫～」

時 3月15日(木) 10:00

場 土居ひまわりこども園

対 0歳～3歳までの子と保護者

定 先着10組

講 なかしまゆき氏(認定プレシャス・マミートレーナー 子育てドラマコーチ)

申・問 3月6日(火) 13:30～14:30に同園

TEL 06-6991-2441

## 子育て講座「ベビーマッサージ」

時 3月16日(金) 10:00

場 守口中央こども園

対 3カ月～1歳位の子と保護者

定 先着10組

講 駒木美佳氏(アロマコーディネーター)

申・問 3月1日(木)より10:00～17:00に同園

TEL 06-6901-0521

◆陶芸体験

内 オリジナルのアクセサリや小物など。

時 3月3日(土)・4日(日)13:00

¥ 高校生以上1,500円

定 各先着10人(要予約) 申 受付中

◆エナジーピアノリレーコンサート

時 3月24日(土)10:00

注 出演者の申込は終了

◆エナジーキネマ劇場「ナミヤ雑貨店の奇蹟」上映時間129分

過去と現在がつながる不思議な雑貨店を舞台に、現実を背を向けて生きてきた青年と悩み相談を請け負う雑貨店主の時空を超えた“奇蹟の一夜”の交流を描く。

時 4月17日(火)①10:00②14:00

③18:00

¥ 前売一般1,000円。割引800円。チケット発売中

備 割引対象は60歳以上・学生・障がいのある人とその介護者(要証明)。当日券は各300円増し。

◆文化教室

▽陶芸教室

時 火曜クラス・水曜クラス

18:30~20:30

¥ 月額6,000円(粘土代500円別途)

▽箏曲教室

時 毎週土曜日14:00

¥ 月額7,000円

備 親子コース、小中学生コースもあり(2,000円から)

▽ジャズダンス教室(女性のみ)

時 月曜クラス・水曜クラス

19:00~20:20

¥ 月額6,000円 備 見学随時

注 いずれの教室も別途入会金が必要(友の会入会で免除)

◆大人のためのバレエ・エクササイズ(女性のみ)

時 毎週水曜10:30

¥ 1クール(12回)10,000円または1回1,200円

花図かん  
☎06-6994-0087

◆緑・花講習会「春の寄せ植え」

時 3月23日(金)13:30

¥ 1,500円 定 先着15人

市民体育館  
☎06-6992-8201

◆一般開放(4月分)

時 卓球=9日・16日・23日(月)(午後A)・26日(木)(午前/午後A)

¥ 利用区分ごとに市内一般300円(ヘルシーアップ講習会を受講した人は250円)、市内小中学生150円、市外者倍額

持 体育館シューズ、ラケット、ボールなど。

備 午前=9:00~12:00、午後A=12:00~14:30(利用時間には準備・清掃、後片付けを含む)

申 当日利用券を購入し窓口へ

◆フィットネスルーム利用講習会(4月分)

内 フィットネスルームの利用方法およびトレーニング器具の使用法他

時 ▽14日・28日(土)10:45

▽3日・17日(火)19:00

対 中学校卒業以上 ¥2,200円

定 各先着11人 申 3月22日(木)

◆ヘルシーアップ講習会(4月分)

時 28日(土)9:30

対 市内在住・職・学の中学校卒業以上 ¥1,200円 定 先着10人

申 受付随時

募集

★守口市手話奉仕員養成講座受講生

時 4月11日~平成31年1月30日、毎週水曜日(全40回)10:00~12:00(8月15日、12月26日、1月2日を除く)

場 守口市障害者・高齢者交流会館

対 市内在住・職の人 定 先着20人

¥ 3,240円(テキスト代)

申・問 3月1日(木)~4月10日(火)までに、守口障害者生活支援事業所「みみ」

TEL 06-6993-9640

FAX 06-6993-9647

★少年剣道練習生

時 毎週火曜日・金曜日16:30

場 守口警察署5階剣道場

対 ▽保護者の承諾を得ている、原則市内在住の健康な新小学2年生~6年生

▽他の少年剣道団体に加入していない人

定 先着10人程度

講 守口警察署剣道教師他

¥ 入会金1,500円、スポーツ傷害保険800円、月会費1,300円

申・問 4月30日(月)までに同署少年係

TEL 06-6994-1234

★各種自衛官

▽自衛隊幹部候補生(一般・飛行)

対 22歳以上26歳未満

▽一般曹候補生

対 18歳以上27歳未満

問 自衛隊守口出張所(市役所7階北エリア)

TEL 06-6997-7339

<広告>

eyecally コンタクトのアイシティ

サークルレンズから遠近両用レンズまで、豊富な品揃えてご来店心よりお待ちしております。

1day 遠近両用 J&J ワンデーアキュビュー モイストマルチフォーカル 30枚入 2,980円(税込3,218円)	2week 遠近両用 アルコン エアオプティクスアクア 6枚入 3,480円(税込3,758円)	1day サークル シード アイコフレ ワンデー UV 30枚入 2,380円(税込2,570円)	30枚入 J&J アキュビュー ティファインモイスト define 2,280円(税込2,462円)
--	--	---	---

※掲載外商品及びコンタクトレンズケア用品は店頭価格(税抜)より10%OFF!  
※広報紙をお持ちいただくか、広報紙を見た店頭でお申し付けください。有効期限:2018年3月31日(土)

アイシティ イオンモール大日店 ☎06-6905-8200 年中無休(休館日は除く)

営業時間 9:00~22:00 ※コンタクトレンズのご使用が初めての方は、受付終了30分前までにお越しください。※毎週水曜日はコンタクトレンズのお受け取りとケア用品の販売となります。※一部対象外となる商品、サービスがございます。※他の割引、サービスとの併用はできません。

<広告>

始めてみませんか?健康マージャン

「お金を賭けない、お酒を飲まない、たばこを吸わない」がテーマの知的ゲームです。脳トレに、新しい仲間探しに、お気軽にお越しください。

初回無料!

営業日(月・火・木・金)

守口健康麻雀教室  
TEL:06-6991-8209

住所:守口市金下町2-10-5

広告のお問い合わせは、株式会社ホープ(TEL092-716-1404)へ。広告内容に関する一切の責任は広告主へ帰属します。

## コミュニティセンター

中部エリア  
☎06-6991-0318

### ◆生涯学習課主催講座

問 生涯学習課

TEL 06-6995-3158

✉ Mori\_shougaigaku@city-moriguchi-osaka.jp

### ▽ママのためのハッピー講座

内 10分メイクレッスン

時 3月13日(火) 10:00~12:00

講 桃氏(キッズヘアメイク講師)

対 子育て中の母親 定 先着20人

持 卓上鏡・普段お使いの化粧品

保 先着8人(1歳以上)

備 普段メイクでお越しく下さい。

申 生涯学習課まで電話またはメール(講座名・氏名・住所・電話番号を記入)で受付中

### ▽おはなし劇場~大型絵本「ぐりとぐら」~

時 3月16日(金) 11:00~12:00

対 乳幼児と保護者

講 朗読ボランティアサークルこまどり

定 先着20組

申 3月2日(金)から電話またはメール(講座名・氏名・住所・電話番号を記入)にて

東  
☎06-6901-7155

### ◆親子のあそび座@ヒガン

時 3月8日(木) 10:00

対 幼児と保護者

講 子育て支援ボランティア、東地区福祉委員会

定 先着30組 申 当日受付

<広告>

パパ、ママも通っていた守ロスイミングにわたしも行きたい!

春休み 短期水泳教室 ①ジュニアクラス ②1ヵ月トライ教室

イトマンスイミングスクールグループ TEL.06-6991-7171

MSS 守ロスイミングスクール

広告のお問い合わせは、株式会社ホープ(TEL092-716-1404)へ。広告内容に関する一切の責任は広告主へ帰属します。

内 内容 時 日時 場 場所 対 対象 定 定員 申 申込・申請 講 講師 ¥ 費用(無料の場合は掲載を省略しています) 保 一時保育 持 持ち物 備 備考 注 注意事項 提 提出 配 配布 問 問い合わせ TEL 電話番号 画 フリーダイヤル FAX ファクス 電 メール HP ホームページ

<広告>

3月3日は 耳の日 補聴器の日セール

補聴器<本体>全機種

- 片耳 10%OFF
- 両耳 15%OFF

期間:3/24(土)まで

TEL 06-6998-4133

ホームページ http://www.rakuraku-hochouki.com

大阪府守口市河原町 10-15デルプラザ1F 京阪守口市駅すぐ 市民体育館303!!

※詳しくはお問合せください

◎自宅へ出張訪問可能です!

広告のお問い合わせは、株式会社ホープ(TEL092-716-1404)へ。広告内容に関する一切の責任は広告主へ帰属します。

内 内容 時 日時 場 場所 対 対象 定 定員 申 申込・申請 講 講師 ¥ 費用(無料の場合は掲載を省略しています) 保 一時保育 持 持ち物 備 備考 注 注意事項 提 提出 配 配布 問 問い合わせ TEL 電話番号 画 フリーダイヤル FAX ファクス 電 メール HP ホームページ

内 内容 時 日時 場 場所 対 対象 定 定員 申 申込・申請 講 講師 ¥ 費用(無料の場合は掲載を省略しています) 保 一時保育 持 持ち物 備 備考 注 注意事項 提 提出 配 配布 問 問い合わせ TEL 電話番号 画 フリーダイヤル FAX ファクス 電 メール HP ホームページ

までに、守口障害者生活支援事業所「みみ」

TEL 06-6993-9640

FAX 06-6993-9647

★ラガール・カフェ

内 認知症の人や家族、専門職や地域住民など誰でも参加できる集いの場

時 3月14日(水) 14:00

場 守口老人保健施設ラガール  
(大久保町3丁目30-15)

¥ 100円(飲み物・お菓子付) 申 不要

問 同施設 TEL 06-6900-1900

守口第1地域包括支援センター

TEL 06-6904-8900

月曜日～土曜日(祝日を除く)  
8:45～17:15

★介護予防教室「取り組もう！生涯を自分らしく生きるために」

時 3月10日(土) 10:00

場 つどいの場「ヴィオラ」(大久保町4丁目1番7号)

講 同センター職員 定 先着20人

★認知症教室「認知症サポーター養成講座」

時 3月17日(土) 13:30

場 東部コミュニティセンター

講 同センター職員 定 先着40人

★介護予防教室「地元でやってみよう！カラコロ体操」

時 3月24日(土) 10:00

場 つどいの場「ヴィオラ」

講 同センター職員 定 先着20人

★介護予防教室「取り組もう！生涯を自分らしく生きるために」

時 3月30日(金) 13:30

場 東部コミュニティセンター

講 同センター職員 定 先着20人

申・問 いずれも前日まで

守口第6地域包括支援センター

TEL 06-6997-3336

月曜日～土曜日(祝日を除く)  
9:00～17:00

★介護予防教室「脳卒中の予防の秘訣。専門医が伝授します」

時 3月15日(木) 14:00

場 南部コミュニティセンター

講 山内康雄氏(脳外科医師)

備 当日まで申込可

伝言板

★北河内エリア介護と福祉の就職フェア

時 4月7日(土) 13:00～16:00

場 京橋ツイン21MIDタワー20階

対 福祉や医療の仕事に興味がある、就職先の視野を広げようとしている人や、今から就職活動を始める人、2019年新卒・既卒・中途・第二新卒の人

問 大阪府社会福祉協議会老人施設部会

TEL 06-6762-9001

★さくら広場「特別開園」

時 4月1日(日)～10日(火)

9:00～20:00

備 入園は19:30まで。開花状況により開園期間が変更する場合があります。

場 門真市大字門真1006番地(京阪電車西三荘駅より徒歩4分)

注 園内での飲食・喫煙、ペットの同伴は不可。駐輪場・駐車場はありません。

問 同広場 TEL 06-6909-8888

老人福祉センターの廃止

菊水老人福祉センターは3月31日(土)をもって廃止することになりました。佐太老人福祉センターについては引き続き利用することができます。

問 菊水老人福祉センター

TEL 06-6992-7622

スポーツ・余暇活動のための無料一般開放

時 4月1日(日)～7月31日(火)

場 佐太東町2丁目43番3  
(面積1千800㎡)

対 市内でスポーツ・余暇活動をしている団体およびグループ

注 利用条件などは、受付時に配布

備 市ホームページに掲載の「募集要項」を参照

配・申・問 3月1日(木)～14日(水)

9:00～17:30(土・日、祝日を除く)に、財産活用課

TEL 06-6992-1386

市文化財展を開催

「人と水の歴史ー守口の水利ー」というテーマで、実際の史料や写真パネルでその歴史を振り返ります。

時 3月6日(火)～8日(木) 9:00～17:00

(入室は16:30まで。最終日は12:00まで)

場 市役所1階南エリア会議室106

注 団体(10人以上)は要連絡

備 市文化財研究会(共催)

問 生涯学習課 TEL 06-6995-3158



『大大阪最新地図(部分、大正14年)』

建築物の防災について考えよう

3月1日(木)～7日(水)は建築物防災週間です。

火災や地震などによる建築物の被害や人的被害を防止し、安心して生活できる空間を確保するため、建築物の耐震改修や、外装材・広告板の落下防止対策、吹き付けアスベストの除去など、建物の防災対策を推進しましょう。

この期間中、市では、多くの人々が利用する特定建築物(ホテル・病院など)の防火設備や避難施設などの現況について査察を行います。所有者の皆さんにおいては、建築基準法に基づく定期報告の遵守と施設の適切な維持管理をお願いします。

問 建築指導課 TEL 06-6992-1698

催し

★手作り市フリーマーケット×LIVE

時 3月21日(祝)10:00~16:00(雨天中止)

場 京阪電車守口市駅前カナディアンスクウェア

備 手作り品などの販売出店者を募集。詳しくは問い合わせください。

問 株式会社エフエムもりぐち

TEL 06-6996-0875

★守口市少年少女合唱団  
創設55周年~第55回定期演奏会~

内 子どもの声によるコーラス。  
うたえバンバン、ドラネコロックンロール、みかんの花咲く丘、里の秋、砂山、今日からはじまる他、全24曲

時 3月21日(祝)14:00~16:00  
(開場13:30) 場 エナジーホール

問 守口市少年少女合唱団

TEL 090-1907-4628

(合唱団専用電話)



★公開講座「毎日の生活に彩りを！」

時 4月14日、5月19日、6月23日、7月21日、8月25日、9月15日(土) 各10:00~12:00

場 大阪国際大学・大阪国際大学短期大学部、守口キャンパス

対 原則全回を聴講できる人

定 250人(抽選)

備 講座内容は問い合わせください。

申 3月16日(金)(必着)までに、はがき・ファクスの場合は講座名、氏名(ふりがな)、年齢、住所、電話番号を明記の上、同大学地域協働センター。パソコンからは、同大学ホームページ申込フォームより(〒570-8555守口市藤田町6-21-57)。

問 大阪国際大学地域協働センター

TEL 06-6902-0617(平日9:00~17:00)

FAX 06-6902-0619

★市役所で出会う「もりコン」

▽守口に関わりのある独身男女の出会いをサポート

時・対 ▽3月25日(日)13:00・39歳~49歳程度、15:00・24歳~38歳程度

定 男女各8人 ￥2,000円

場 市役所7階北エリア会議室703

▽親御様向け無料婚活セミナー

時 3月26日(月)14:00

場 市役所1階北エリア市民相談室102

定 5人 注 いずれも要予約

申・問 守口いきいきライフプロジェクト(ホームページ有り)

TEL 090-4497-1155

★第39回市民健康セミナー「乳がんを正しく知ろう~ふだんの生活で注意したいこと~」

時 3月17日(土)13:30(13:00受付)

場 松下記念病院2階・講義室

内・講 ▽「乳がん予防と早期発見」山口正秀氏(乳腺内分泌外科部長) ▽「セルフチェックで自分を守る」波々伯部央子氏(乳がん看護認定看護師) ▽「乳がんと運動」奥平由香氏(理学療法士)

申・問 平日13:00~17:00に、同病院患者支援連携センター

TEL 06-6992-5373

★第9回よくわかる肝臓病セミナー

内 ①肝がん どんな病気? 診断は? ②肝がん 内科での治療とは ③肝がん 外科での治療とは ④C型肝炎、B型肝炎からの肝がんを予防するには ⑤質問コーナー

時 3月17日(土)14:00

場 エナジーホール

備 事前申し込み不要

問 12:00~16:00に関西医科大学総合医療センター肝臓病センター

TEL 06-6992-1001(代表)

★松下介護老人保健施設はーとぴあ  
市民向け講座

▽楽しく交流認知症カフェばいん

時 3月9日(金)14:00~15:30

▽脳トレと運動で認知症予防教室

時 3月13日(火)・27日(火)

10:00~11:00

▽骨粗しょう症を知ろう

時 3月17日(土)13:30~15:00

場 いずれも同施設

▽胃食道逆流症と認知症予防体操

時 3月23日(金)10:00~11:30

場 八島町集会所

問 いずれも同施設

TEL 06-6992-8131

★ニュースポーツを楽しもう

時 3月29日(木)13:30

場 守口市市民体育館(多目的室)

対 障がいのある人とその介助者

定 先着50人 ￥300円

持 上靴、飲み物、タオル

注 動きやすい服装

申・問 参加費を添えて3月22日(木)

<広告>

淡路島・うずしおクルーズに乗るべき **3つの理由**

- 近い! 守口から車で約2時間
- 無料! 小学生以下乗船無料 期間 3/17~4/8
- 旬! 春は渦潮の旬の季節

うずしおクルーズ  
ジョイボート南淡路株式会社  
TEL 0799-52-0054  
FAX 0799-52-3081  
3/17~4/8は道の駅福良で淡路島ワンダーランド(キッズ向けイベント)も開催中!  
道の駅福良 駐車場無料  
産直が隣接 足湯が無料  
〒656-0501 兵庫県南あわじ市福良港うずしおドームなないろ館

広告のお問い合わせは、株式会社ホープ(TEL 092-716-1404)へ。広告内容に関する一切の責任は広告主へ帰属します。

## 魅せる！日頃の訓練の成果

1月7日、淀川河川公園で消防出初式が行われました。

消防ヘリコプターによる消防庁長官のメッセージ投下に始まり、消防音楽隊の先導による守口市門真市消防組合、守口市消防団、門真市消防団の三機関が分列行進を行いました。また晴天の中行われた、はしごを使った高所での訓練や豪快な一斉放水など、日頃の訓練の成果を十分に発揮しました。



1月の咲いた(最多)いいね!



#もりスマイル  
instagram  
@moriguchi\_smile



## 音楽でつなく愛

12月3日、もりぐちチャリティコンサート実行委員会主催による、第1回「もりぐちチャリティコンサート」が市役所1階で開催されました。

音楽・文化の振興およびコミュニティの拡大を目的とするもので、このコンサートによって得られた運営経費を除く収益のすべてを、日本赤十字社と守口市愛のみのり基金に寄附いただきました。

## 社会福祉の充実に役立ててください

1月9日、なみはやネットワークの皆さんから寄附をいただきました。この寄附金は、明るい社会づくり運動の一環として、当団体が昨年12月に、京阪電車守口市駅周辺で街頭募金を行った際に集まったもので、今年で42回目になります。



<広告>

**関西電力グループ power with heart** 関電グループの介護サービス事業『**かんでんライフサポート**』

**受講生大募集 介護職員初任者研修** 介護のスタート資格。何才からでも活躍できます！  
【旧ホームヘルパー2級】

実績17年！ 平日昼間週3回 ALL通学	<b>場所</b> 〒570-0028 大阪府守口市本町1-5-8 京阪守口ビル 3階 京阪守口市駅 徒歩1分
<ul style="list-style-type: none"> <li>✓ 資格習得後、当社スタッフとしてご活躍いただくことも可能です。 <small>(※面接あり)</small></li> <li>✓ さらに当社にご入社いただくと1年後には<b>全額キャッシュバック!</b> <small>(適用条件あり、テキスト代除く)</small></li> </ul>	<b>開講</b> 平成30年4月18日(水)～平成30年6月21日(木) 毎週平日の9:00～17:30の週3回を基本。 <b>応募締切</b> 4月9日(月) <b>定員</b> 40名 <b>価格</b> 49,800円(消費税相当額・テキスト代6,480円込)

**お問い合わせ**

かんでんライフサポート株式会社  
「研修の件で」とまずはお電話ください  
**☎072-868-0321**  
担当/ 稲垣、林 <https://kanden-ls.co.jp/>

かんでんライフサポート

広告のお問い合わせは、株式会社ホープ(TEL092-716-1404)へ。広告内容に関する一切の責任は広告主へ帰属します。

## 太鼓を新調

12月23日、南寺方地車保存会(会長・金崎 昭彦氏)に平成29年度コミュニティ助成事業を活用し製作した太鼓が納品されました。

この事業は、(一財)自治総合センターの宝くじの社会貢献広報事業により、地域コミュニティ活動助成を行うもので、宝くじ助成金が使用されています。太鼓は産須那神社での夏祭りや秋祭りなどに使われ、伝統芸能継承と地域の活性化に大いに活用されます。



## 夢と希望を胸に

1月8日、市民体育館で「守口市成人式」が行われ、新成人909人(男性446人、女性463人)が参加しました。

サプライズゲストとして、「もりぐち夢・未来大使」の大平サブロー氏が「後ろを振り向かず前を向いて歩んでください」と新成人を祝福しました。

また、新成人を代表し、庭窪中学校卒業生の<sup>おもしろず</sup>大森静香さん、<sup>ふくもとらいち</sup>福本頼智さんが想いを述べられ、新成人の門出を迎えました。

**あ** **と**  
**が** **き**

私は普段、車の運転時、何か飛び出してこないか、事故を起こさないかなど十分に気をつけています。しかしそれに比べて、歩行者として歩いている時は、危険への意識が低くなっていたように思います。安全安心は常日頃から意識しないといけないこと、一人が気をつけていればいだけのものではないことを今回学びました。

広報広聴課 河合

Moriguchi Smile

Follow me!

@moriguchi\_smile  
フォローミー

手作りパネルで  
#もりスマイル

<広告>

**B型肝炎ウイルスに感染している**

昭和63年1月27日生

政府から対象者に  
給付金が支給されます

**ご存知ですか?**

**B型肝炎給付金**

無料電話相談  
0120-918-862  
平日9:00~17:30

弁護士大倉リズ

大阪弁護士会所属/弁護士法人マイタウン法律事務所  
〒594-8501 大阪府吹上区南吹上4-7-20ビル20階

<広告>

今年で創立51年 認定こども園 6ヶ月~5才児

**らいこうじ学園**

らいこうじアドベンチャーに参加しませんか?

日付	内容	時間・対象
3/3(土)	親子絵画造形あそび会	14:00~14:45 6ヶ月~2才児親子 14:45~15:30 3才児~5才児親子

●参加費無料 ●要電話予約 ●対象:6ヶ月~5才児親子

☎06-6902-3173 駐車場有 保育士・幼稚園教諭募集  
守口市佐太中町6-53-12 園児送迎用バス有 (お気軽にご連絡ください)

広告のお問い合わせは、株式会社ホープ(☎092-716-1404)へ。広告内容に関する一切の責任は広告主へ帰属します。

# もりぐち歴史館「春のイベント」

## ご案内

TEL 06-6903-3601

入館料：大人200円

高校・大学生150円

小・中学生100円

備 各イベントとも、入館料は必要

休館日：毎週月・火・水曜日

交通アクセス：京阪バス「大久保中央公園」バス停下車徒歩5分

注 駐車場に限りがありますので、できるだけ公共交通機関などを利用してください。



## ひなまつり

伝統行事の「桃の節句」にちなんで、「ひな人形」を展示します。きらびやかに着飾った「ひな人形」を鑑賞しませんか。

時 3月4日(日)まで

10:00~17:00

(入館16:30まで)

入館料のみ



## スプリングコンサート

時 3月10日(土)14:00~15:00

定 先着60人

入館料のみ

出演 桑垣望氏

(シンガーソングライター)

脇田和彦氏

(フォークソングシンガー)

受付中



桑垣望氏



脇田和彦氏

## 書道アート

武家屋敷の奥座敷で、心静かにアートな書道を楽しみませんか。筆を持ったことのない初心者でも大丈夫。好きな文字を色紙に書いて飾りましょう。

時 3月16日(金)10:00~12:00

定 先着15人

入館料の他に、材料費200円

講師 崎原奈々香氏

受付中



## のだて野点

武家屋敷の庭園でゆっくりお茶を楽しみませんか(雨天時は室内)。

時 3月25日(日)10:00~14:00

定 先着70人

入館料の他に、お茶・お菓子代300円

協力 大江宗輝氏と社中の皆さん、大阪国際大和田高校茶道部の皆さん

3月2日(土)10:00から



## 春の写生会と写真撮影会

庭園や武家屋敷の外観、景色を写生したり、写真を撮りませんか。

時 4月5日(木)~8日(日)10:00~16:00

定 各日先着10人

入館料は1日ごとに必要

3月2日(金)10:00から



写生

写真

## 押し花アート講習会

もりぐち歴史館の草花を使って素敵な押し花のフレームを作りましょう。

時 4月6日(金)10:00~12:00

定 先着10人

入館料の他に、材料費200円

3月2日(金)10:00から



フェイスブック  
Facebook



インスタグラム  
Instagram



ツイッター  
Twitter



エイチビー リヴェール  
HP Reveal



守口市チャンネルを登録!  
写真から動画が流れます。

[今月は39ページ]