

広報もりぐち 6月号

MORIGUCHI

平成27年(2015)6月1日

No.1425

第九回守口市だんじり祭



大日盆踊り地車保存会



高瀬地車保存会



南寺方地車保存会



瀧井地車保存会



南十番地車保存会



大枝獅子講地車部



北寺方地車・神輿保存会



八雲南地車保存会



下嶋だんじり保存会

特集 平成27年度 財務書類4表 2・3

平成27年度 「子育て世帯臨時特例給付金」を支給 4

平成27年度 国民健康保険料が決定 4・5

もりトピ [税・福祉・健康・くらし・環境
安全・安心・子育て・教育] 6～33

もりナビ [施設案内・募集・催し] 34～37

もりアイ [カメラアイ] 38～39

市民相談 40



資金収支計算書

資金収支計算書とは、１年間の行政活動に伴う現金などの資金の流れを、性質が違う３つの活動に分けて示した財務書類です。

前期に比べ、歳計現金が６億円増加しました。

資金収支計算書の概要（平成 25 年 4 月 1 日～平成 26 年 3 月 31 日）

項 目		金 額
期首（平成 24 年度）歳計現金残高（A）		1 0 億円
当期収支	経常的収支	6 6 億円
	公共資産整備収支	△ 5 億円
	投資・財務的収支	△ 5 5 億円
	当期収支合計（B）	6 億円
期末（平成 25 年度）歳計現金残高（A）＋（B）		1 6 億円

純資産変動計算書

純資産変動計算書とは、純資産（貸借対照表における資産から負債を差し引いた正味の財産）が、１年間でどのように増減したかを示した財務書類です。

平成 25 年度の純資産残高は、762 億円となりました。

純資産変動計算書の概要（平成 25 年 4 月 1 日～平成 26 年 3 月 31 日）

項 目		金 額
期首（平成 24 年度）純資産残高（A）		7 4 0 億円
当期変動額	純経常行政コスト	△ 4 5 9 億円
	上記コストをまかなう一般財源、補助金など	4 8 9 億円
	その他（臨時損益、資産評価替変動額）	△ 8 億円
	当期変動額合計（B）	2 2 億円
期末（平成 25 年度）純資産残高（A）＋（B）		7 6 2 億円

語句の説明

【歳計現金】

市の歳入歳出に属する現金（平成 25 年度貸借対照表の「歳計現金」と同額）

【経常的収支】

日常の行政活動による資金収支

【公共資産整備収支】

公共施設などの整備による資金収支

【投資・財務的収支】

投資、出資、貸付などの投資活動や地方債（借入金）の借入などの財務活動による資金収支

【純経常行政コスト】

行政コスト計算書の「純経常行政コスト」であり、税金などでまかなうべき行政コスト

【一般財源】

財源の用途が特定されていない地方税などの財源

財務書類 4 表の作成による効果

現在の地方公共団体の会計は、現金の収支を基準とした会計処理である「現金主義」を採用しており、歳入や歳出という現金の出納に従って記録されることから、一年間のお金の受取と支払を単純・明確に示すことができますが、一方で道路、公園、学校などの資産の把握が困難であるという面があります。

そこで、公共資産をいくら保有しているのかといった、既存の予算・決算とは異なった角度からの情報を得るため、民間企業的な会計手法を採り入れた財務書類の作成が必要となります。

現在、総務省が提示している基準モデル、総務省方式改訂モデル以外にも、東京都や大阪府などによる独自のモデルが併存している状況にありますが、それぞれの財務書類の比較可能性が低いことなどから、平成26年 4 月に固定資産台帳の整備と複式簿記の導入を前提とした財務書類の作成に関する統一的な基準が示されました。その後「今後の新地方公会計の推進に関する実務研究会」が設置され議論が行われてきた中で、統一的な基準による財務書類の作成などを、原則として平成27年度～29年度の３年間で全ての地方公共団体で作成するよう国から要請がなされました。

本市では、現在総務省方式改訂モデルを採用していますが、平成29年度までに統一的な基準による財務書類の作成を目指しています。

今後も引き続き財務書類を活用することで、行財政の効率化、適正化に努めていきます。

なお、財務書類 4 表（総務省方式改訂モデル）の詳しい説明などは、市ホームページに掲載しています。

問 財政課 TEL 06-6992-1402

平成 25 年度 財務書類 4 表

市では、総務省が定めた方式による財務書類 4 表（貸借対照表、行政コスト計算書、資金収支計算書および純資産変動計算書）を作成しています。今月は、平成 25 年度決算財務書類 4 表の概要をお知らせします。

貸借対照表（バランスシート）

貸借対照表とは、平成 26 年 3 月 31 日現在において、市が保有している公共資産、債権、現金などの「資産」、その資産を形成するために国や銀行などから借り入れた地方債（借入金）などの「負債」、および公共資産などを整備するために国や府から受けた補助金などの「純資産」の有高を示した財務書類です。

表の左側の「資産」と右側の「負債」、「純資産」の合計額が一致（バランス）することから「バランスシート」とも呼ばれています。

貸借対照表（バランスシート）の概要（平成 26 年 3 月 31 日現在）

資産【資産保有状況】		負債【財源調達状況】	
【資産の部】		【負債の部】	
【公共資産】		【固定負債】	
道路、公園、学校などの不動産（土地・建物）、動産 など		地方債、将来支払う予定の退職手当	
1, 2 8 1 億円		5 5 1 億円	
〔うち土地		【流動負債】	
7 5 2 億円〕		地方債翌年度償還額、退職手当翌年度支払額、賞与引当金	
【投資など】		8 0 億円	
投資および出資金、貸付金、基金、長期延滞債権 など		負債合計	
8 4 億円		6 3 1 億円	
【流動資産】		純資産【財源調達状況】	
現金預金、財政調整・減債基金、地方税などにおける未収金 など		【純資産の部】	
2 8 億円		これまでに公共資産などの形成にあてられた国や府からの補助金	
〔うち歳計現金		や、地方税などの一般財源	
1 6 億円〕		純資産合計	
1, 3 9 3 億円		7 6 2 億円	
合 計	1, 3 9 3 億円	合 計	1, 3 9 3 億円

行政コスト計算書

行政コスト計算書とは、１年間に行った経常的な行政活動のうち、子育て支援、市民健康診査、ごみ収集といった資産形成に結びつかない行政サービスにかかる経費と、その行政サービスの直接の対価として得られた収入を対比させた財務書類です。

市の１年間の行政サービスにかかる経費は 484 億円、これに対する対価は 25 億円で、差額 459 億円を税金などの収入でまかっています。

行政コスト計算書の概要

（平成 25 年 4 月 1 日～平成 26 年 3 月 31 日）

項 目	金 額
人にかかるコスト	8 7 億円
物にかかるコスト	7 8 億円
移転支出的なコスト	3 1 0 億円
その他のコスト	9 億円
合計【経常行政コスト（A）】	4 8 4 億円
経常利益（B）	2 5 億円
純経常行政コスト（A）－（B）	4 5 9 億円

語句の説明

【資産】

市が行政サービスを提供するために保有している財産

【負債】

地方債（借入金）や将来の職員の退職金など、将来の世代が負担していく債務

【純資産】

資産から負債を差し引いた正味の財産で、地方債（借入金）以外の資金によって資産を形成した金額であり、これまでの世代がすでに負担した金額

【人にかかるコスト】

職員の給料、退職手当など

【物にかかるコスト】

施設の維持管理費、物品購入費、減価償却費、業務の委託料など

【移転支出的なコスト】

社会保障給付、他団体への補助金、他会計への繰出金など

【その他のコスト】

地方債（借入金）にかかる支払利息など

【経常収益】

行政サービスの利用により、負担いただいた使用料、手数料、分担金、負担金など

【純経常行政コスト】

市の１年間の行政サービスにかかる経費から、これに対する対価（収入）を差し引いた額

平成27年度「子育て世帯臨時特例給付金」を支給

消費税率引き上げの影響などを踏まえ、子育て世帯へ臨時特例的な給付措置として「子育て世帯臨時特例給付金」を支給します。

この給付金を受け取るには、平成27年5月31日時点で住民票のある市区町村への申請が必要です。

◆支給対象者

平成27年6月分の児童手当を受給する人が対象です。

なお、平成27年6月分の特例給付の受給者は対象外です。

特例給付の受給者とは、平成26年中の所得が、児童手当の所得制限限度額以上である人（児童1人当たり月額一律5千円が支給される人）をいいます。

注 児童手当の額の改定の請求を失念するなどして、平成27年6月分の児童手当の対象となる児童分の支給が受けられない人も支給対象となり得るので、平成27年5月31日時点で住民票のある市区町村に相談してください。

◆対象児童

支給対象者（上記）の児童で、中学校卒業前（15歳に達する日以後最初の3月31日まで）です。

また、基準日（平成27年5月31日）に生まれた児童も対象児童です。

注 給付金の支給決定までの間に亡くなった児童は対象外です。

支給額 対象児童1人につき3千円

支給月 10月予定

基準日 平成27年5月31日（日）

申請期間 6月1日（月）～12月1日（火）

申請用紙

平成27年度児童手当・特例給付現況届と併せて申請用紙を同封しています。

平成27年5月1日～31日までに生まれた児童の保護者については、7月に申請用紙を郵送します。

申請先

基準日時点で住民票のある市区町村へ申請してください。

注 平成27年6月1日以降に別の市区町村へ転出した場合でも、基準日時点で住民票のあった市区町村が窓口です。

注 DV被害で守口市に住民票がない人でも、守口市で申請を受け付けることができます。

注 公務員は、基準日時点で住民票が守口市にある人が対象です（勤務先からの案内を確認してください）。

扶養親族などの人数	所得制限限度額
0人	622万円
1人	660万円
2人	698万円
3人	736万円
4人	774万円
5人	812万円

注 扶養親族などが6人以上の限度額（所得額ベース）は、5人を超えた1人につき38万円を加算した額です。

注 過去の保険料を完納している世帯は、口座振替による納付も選択できます。

保険料の内容について

問 保険課

TEL 06・6992・1532、1625

納付の相談について

問 保険収納課

TEL 06・6992・1537、1538

保険料の計算（例）

設定条件

- ① 国保加入人数 4人（うち2人は40歳～64歳）
- ② 平成26年中所得 営業所得 190万円

ステップ①

医療保険分、後期高齢者支援金分、介護保険分のおおのの年間保険料を計算します。

医療保険分保険料		
平成26年中所得	基礎控除	料率
【所得割】(1,900,000円－330,000円) × 8.80/100 =	1人当たり	均等割額
【被保険者均等割】加入人数4人 × 26,040円 =		
【世帯別平等割】1世帯当たりの保険料額		
医療保険分の年間保険料		
(ア) 138,160円 + (イ) 104,160円 + (ウ) 35,160円 ÷		
		(10円未満切捨て)

後期高齢者支援金分保険料		
平成26年中所得	基礎控除	料率
【所得割】(1,900,000円－330,000円) × 3.00/100 =	1人当たり	均等割額
【被保険者均等割】加入人数4人 × 9,240円 =		
【世帯別平等割】1世帯当たりの保険料額		
後期高齢者支援金分の年間保険料		
(オ) 47,100円 + (カ) 36,960円 + (キ) 12,600円 ÷		
		(10円未満切捨て)

介護保険分保険料		
平成26年中所得	基礎控除	料率
【所得割】(1,900,000円－330,000円) × 2.70/100 =	1人当たり	均等割額
【被保険者均等割】40歳～60歳的人数2人 × 10,560円 =		
【世帯別平等割】1世帯当たりの保険料額		
介護保険分の年間保険料		
(ケ) 42,390円 + (コ) 21,120円 + (サ) 10,080円 ÷		
		(10円未満切捨て)

ステップ②

医療保険分、後期高齢者支援金分、介護保険分の保険料を合算し、世帯の年間国民健康保険料を計算します。

年間国民健康保険料				
医療保険分	+	後期高齢者支援金分	+	介護保険分
(エ)		(フ)		(シ)
277,480円	+	96,660円	+	73,590円
				= 447,730円

ステップ③

実際に6月から来年3月までの各月の保険料を計算します。

各月の国民健康保険料	
【6月分】	44,800円
【7月分～3月分】	44,770円

平成26年度		
区分	項目	H26 保険料
①医療保険分	均等割額	26,760円
	世帯割額	37,440円
	計	64,200円
	所得割限度額	9.45% 51万円
②後期高齢者支援金分	均等割額	9,720円
	世帯割額	13,560円
	計	23,280円
	所得割限度額	3.30% 16万円
③計 (①+②)	均等割額	36,480円
	世帯割額	51,000円
	計	87,480円
	所得割限度額	12.75% 67万円
④介護保険分	均等割額	11,880円
	世帯割額	12,360円
	計	24,240円
	所得割限度額	3.00% 14万円

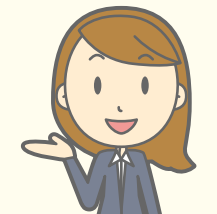
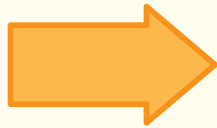

平成27年度		
区分	項目	H27 保険料
①医療保険分	均等割額	26,040円
	世帯割額	35,160円
	計	61,200円
	所得割限度額	8.80% 52万円
②後期高齢者支援金分	均等割額	9,240円
	世帯割額	12,600円
	計	21,840円
	所得割限度額	3.00% 17万円
③計 (①+②)	均等割額	35,280円
	世帯割額	47,760円
	計	83,040円
	所得割限度額	11.80% 69万円
④介護保険分	均等割額	10,560円
	世帯割額	10,080円
	計	20,640円
	所得割限度額	2.70% 16万円

平成27年度国民健康保険料が決定

平成27年度の国民健康保険料納入通知書を平成26年中の所得金額に基づいて計算し、6月中旬ごろに各世帯に郵送します。

国民健康保険料は原則として、平成27年6月～平成28年3月までの10回納期で納めてください。

国民健康保険料は医療保険分、後期高齢者支援金分、介護保険分に区分され、世帯の所得金額にかかる所得割額、世帯員一人ずつにかかる被保険者均等割額、世帯ごとに

かかる世帯別平等割額をそれぞれ計算し、合算した金額が納める保険料となります。

平成27年度の医療保険分、後期高齢者支援金分、介護保険分の保険料率と保険料額の計算方法は、左表のとおりで

国民健康保険料の納付方法には、3つの方法があります。一番安全で確実なのは口座

税のお知らせ

○ 公的年金からの特別徴収

【対】平成27年4月1日現在65歳（昭和25年4月2日以前生まれ）以上の年金受給者のうち、個人住民税の納税義務がある人

【注】老齢基礎年金などの年額が18万円未満である人、介護保険料が年金から直接徴収されていない人、年金所得から計算した税額が老齢基礎年金などの年額を超える人は、対象外です。

なお、公的年金からの特別徴収は納税方法を変更するものであり、新たな税負担が生じるものではありません。

徴収する税額

年金所得から計算した税額のみです。給与所得や事業所得などの金額から計算した税額は、これまでどおり給与からの特別徴収、または普通徴収（納付書）で納めていただくこととなります。

対象税額と徴収方法

①前年度に引き続き公的年金

詳しくは問い合わせください。
【注】納期が過ぎた税額や納付後は、受け付けできません。

【問】課税課・市民税係

TEL 06・6992・1456

個人市民税・府民税の納税通知書を発送

市では、平成27年度個人市民税・府民税（以下「個人住民税」）の普通徴収分、公的年金からの特別徴収分の納税通知書を発送します。

普通徴収とは、納税義務者が金融機関などに出向き、個人住民税を納める方法です。公的年金からの特別徴収とは、年金保険者（日本年金機構など）が個人住民税を、年金から直接徴収して市へ納める方法です。

不明な点は問い合わせください。

【問】課税課・市民税係

TEL 06・6992・1456

個人住民税の課税（非課税・無収入）証明書の交付

6月1日（月）から平成27年度（平成26年中所得）の課税（非課税・無収入）証明書の交付を行います。

200㎡を超える部分（住宅床面積の10倍まで）

固定資産税Ⅱ3分の1に減額 都市計画税Ⅱ3分の2に減額

【注】住宅を取り壊し、賦課期日（毎年1月1日）時点でも更地のままにしておいたり、住宅以外（駐車場など）に利用すると、特例による減額措置が適用されず税額が上昇することになります。

【問】課税課・土地係

TEL 06・6992・1474

家屋調査を実施

市では、新・増改築や取り壊しのあった家屋を対象に調査を行っています。

この調査は、固定資産税の税額の基礎となる評価額を算定するためのものです。

市職員が伺い屋内の調査を行う際は、ご協力をお願いします。

また、調査に当たる市職員は、固定資産評価補助員証を携帯していますので、提示を求めてください。

【問】課税課・家屋係

TEL 06・6992・1474

大阪府域地方税徴収機構に参加します②

市は、平成27年4月に設置された大阪府域地方税徴収機構に参加しています。

そこで、市民の皆さんに事前に納税に関して理解してもらうため、先月号に引き続き今月号では納付案内と納付相談についてお知らせします。

④ 納付案内

「納期限内に自主納付を」

税目ごとの納付期限は次のとおりです。

期限までに納付しないと延滞金がかかります。

平成27年1月からの延滞金の年利率は、納期限後の1か月以内は2.8%、それ以降は9.1%です。

必ず納期限内の納付を心がけてください。

▽個人市府民税の普通徴収分
Ⅱ6月・8月・10月末日、12月25日

▽固定資産税・都市計画税Ⅱ
5月・7月・9月・11月末日

▽軽自動車税Ⅱ5月末日
【注】土・日・祝日の場合は、翌営業日です。

これらの税目については、口座振替が利用できます。納期限ごとに自動振替されるので、納め忘れを防ぐことができます。ぜひ利用してください。

【口座振替の申込書は、当初の納税通知書に同封していますので、必要事項を記入し「預貯金通帳」「届出印」「振替を希望する市税の納税通知書」を持って、市内の取り扱い金融機関または納税課で申し込んでください。

なお、納税課で申し込む場合は、次の銀行の「キャッシュカード（法人預金口座、貯蓄預金、代理人カード、生体認証キャッシュカード、クレジットカードなどを除く）」を持参し、簡単な申込書に記入するだけで「預金通帳」「届出印」がなくても申し込みできます。ぜひ利用してください。

滞納処分にならないためにも、納期限内に納付してください。

【注】また、次の要件に該当し、税を納付できないと認められる場合は、認められる金額を限度として証拠書類を添えて本人が申請することで、1年以内の期間に限り「徴収猶予」を許可する場合があります。

「徴収猶予」が許可されると、猶予期間中の延滞金の全部または一部が免除になります。

市税の夜間・休日納付相談

平日、仕事などで忙しい人や、病気・失業などで市税を納付できない人は、利用してください。

夜間 6月25日（木）19：30まで
休日 6月28日（日）10：00～15：00

【場】納税課（市役所1号別館2階）
TEL 06-6992-1852~1854

【注】来庁時は、夜間休日出入口（正面玄関側）を利用してください。車で来庁した人を対象に、相談時間帯のみ臨時駐車場を夜間休日出入口（正面玄関側）の前に設置していますが、駐車台数に限りがありますので、ご協力をお願いします。



【注】約束手続金額を納付しなかった場合は「徴収猶予」を取り消します。

①納税者または特別徴収義務者（以下「納税者など」）がその財産につき、震災、風水害、火災その他の災害を受けた、または盗難にあったとき

②納税者など、またはこれらの者と生計を一にする親族が病気にかかった、または負傷したとき

③納税者などがその事業を廃止、または休止したとき

④納税者などがその事業につき、著しい損失を受けたとき

⑤①～④に該当する事実に関する事実があったとき

用語の解説

延滞金 市税などが本来の納期限までに完納されなかった場合、その遅延した税額および期間に応じて課されるもの

市税は納期内に納めましょう

固定資産税・都市計画税（第1期分）、軽自動車税を納めていない人は、至急納付してください。

また、今月は、個人住民税の普通徴収分の第一期分の納期ですので、6月30日（火）までに近くの金融機関や次のコンビニエンスストアなどで納付をお願いします。

問 納税課

TEL 06・6992・1852
1854

福祉のお知らせ

守口市市民協働事業 （高齢者健康づくり等啓発事業）

～ぴんぴんきらり（PPK）～

いきいき元気に過ごしましょう！

市老人クラブ連合会に所属する単位老人クラブ・東友会（東町一丁目）は、4月12日（日）に、大阪国際大学短期大学部プレッパーズ部・西岡ゆかり氏と学生より、守口市市民協働事業（高齢者健康づくり等啓発事業）として、「ぴんぴんきらり（PPK）」という「健やかに老いる」をテーマに基づく講演と、座位での

運動の指導を行いました。その内容と受講者の感想や感じたことを紹介します。

① 先生からの講義内容「ぴんぴんきらり（PPK）」
冒頭、西岡氏より「今日は高齢者の皆さんが、元気に過ごすための運動と食事についてお話しします」とあいさつがあり、講座が始まりました。

▽当たり前のことですが、加齢とともに運動不足となり、足腰の筋肉は衰えます。
▽少しでも老化を遅らせるには、1日あたり30分でもいいので、体力に応じた運動を毎日続けることです。
▽運動するために、足腰の筋肉維持は欠かせません。
毎日の運動とともに、成長期の子ども同様、肉、魚、豆腐、卵などタンパク質を含む食品を一品加えましょう（食べ過ぎはいけません）
以上、3点の講義を行いました。



② 実習「新聞紙で作ることができるスリッパ作り」
もしものときに、はだしで避難すると危険なため、新聞紙で簡単に作ることができる実習を行いました。



③ 運動「室内でできる運動」
次に、室内でできる運動を

学生と一緒に、ワイワイガヤガヤと会話を交えながら行いました。
▽肩回しなどの運動：これは全員ができました。
▽脳活性化の手運動：右手は握りこぶしで、上下（上→下↓上の繰り返し）トントン、左手は三角形（上→下↓水平運動左→上）と、これらを同時にスタート。しかし、うまくできません。
そこで、学生さんの補助を受けながら運動を行いました。



受講者の感想

☆「いつも体を動かさないとだめだと思っていたのですが、毎日少しでも体を動かすこと、食事の大切さを痛感しました。明日から実行します。いいお話を聞きました」
☆「頭が疲れた」
☆「体が温まった」
全員が楽しく和やかに、プログラムに参加できました。

問 高齢介護課
TEL 06・6992・1610、1613

健康のお知らせ

6月1日（月）からスタート
市民総合（特定）健康診査予約受付中
（事前予約制）

市民保健センターの駐車場は地下駐車場（有料）のみです。台数に限りがありますので、無料送迎バス、徒歩、自転車、公共交通機関を利用してください。

市民総合（特定）健康診査には駐車サービス券の発行はありません。

健康会場の混雑を避けるため、事前予約制（各日定員あり）で行います。健診希望日のおおむね1か月前までに申し込んでください。

※事前予約をしていない場合は、健診を受けられません。

予約専用電話

TEL 06・6992・2347

予約受付時間

月曜日～金曜日 午前9時～午後5時30分（祝日は除く）

詳しくは、折り込みの「市民総合（特定）健康診査のお知らせ」をご覧ください。

問 市民保健センター
TEL 06・6992・2217

救急安心カード

救急車を呼び救急隊員がかけた時に、救急隊は病院に患者の状態を伝えなければなりません。その時に、氏名、持病、常用薬、救急連絡先などの情報があれば、よりスムーズな対応が期待できます。あらかじめ「救急安心カード」を作成し、救急時に備えておきましょう。

「救急安心カード」設置場所
高齢介護課（市役所本館1階）、市役所案内、市民保健センター、佐太・菊水老人福祉センター、障害者・高齢者交流会館、市民・大日サービスコーナー、各公民館
また、市ホームページからダウンロードできます。

問 高齢介護課

TEL 06・6992・1610



おくりたい 未来の自分に きれいな歯

6月4日（木）～10日（水）は
「歯と口の健康週間」

～歯科健康診査を受けましょう～

歯科健康診査は、市民総合（特定）健康診査とあわせて実施します。まずは歯科健診で、口の中の状態をチェックしましょう。

※15歳以上60歳以下全員、65歳、70歳

※パノラマレントゲンの対象は、15歳～65歳の5歳節目年齢の人

申・問 市民保健センター

TEL 06・6992・2217



生活困窮者自立支援事業とは、生活全般にわたる悩みや困りごとの相談を受けて、自立した生活を送ることができるようになるさまざまな支援を行う事業です。



対 「働きたいのに仕事が見つからない」「仕事を急に解雇され家賃が払えない」「家族の生活や将来のことが不安」など、生活に困窮している人または将来的に生活に困窮するおそれがあり、自立した生活を送ることが難しい人など

問 くらしサポートセンター守口

相談日時 月曜日～金曜日 午前9時～午後5時30分（土・日・祝日、年末年始を除く）

場 京阪本通2-1-15 京阪

川口ビル4階

交通アクセス 地下鉄谷町線

「守口駅」3番出口徒歩2分
TEL 0800・200・8011



問 高齢介護課
TEL 06・6992・1610

また、市ホームページからダウンロードできます。

「安否確認ホットライン」設置場所 高齢介護課（市役所本館1階）、市役所案内、市民保健センター、佐太・菊水老人福祉センター、障害者・高齢者交流会館、市民・大日サービスコーナー、各公民館

安否確認ホットライン

新聞がポストにたまっている、洗濯物が長く干したままである、明かりが昼夜ずっとついたままなど、普段と様子が違い安否確認が必要な状況と思われる場合には、安否確認ホットラインに連絡してください。

寄せられた情報をもとに、早急に安否確認・状況把握を行います。

受付 月曜日～金曜日（祝日を除く）午前9時～午後5時30分

TEL 06・6992・4010

✉ Anpi4010line@city-

moriguchi-osaka.jp

「安否確認ホットライン」

用チラシ」設置場所

高齢介護課（市役所本館1階）、市

役所案内、市民保健センター、

佐太・菊水老人福祉セン

ター、障害者・高齢者交流

会館、市民・大日サービ

スコー

ナー、各公民館

また、市ホームページから

ダウンロードできます。

6 月乳幼児健康診査・相談など問市民保健センター Tel 06-6992-2217

名称	とき	受付時間	場所
4か月児健診	2日(火)	9:30～10:30	市 民 保 健 セ ン タ ー
	11日(木)		東 部 公 民 館
	16日(火)		市 民 保 健 セ ン タ ー
	25日(木)		庭 窪 公 民 館
1歳6か月児健診	4日(木)	13:00～14:00	市 民 保 健 セ ン タ ー
	18日(木)		
2歳児歯科健診	5日(金)	13:00～14:00	
	19日(金)		
3歳6か月児健診	12日(金)	13:00～14:00	
	26日(金)		
離乳食講習会 (前期) 要電話予約	17日(水)	13:00～13:30 (13:30開始)	
育児相談	10日(水)	13:30～14:00	
両親教室 火曜日版 (妊婦歯科健診 実施日*印) 要電話予約	*16日(火) 23日(火)	13:00～13:15	
乳児後期健康診査	4か月児健診において受診票をお渡しします。 生後9か月～1歳未満の間に府内委託医療機関で受診 (受診票にて無料)		

※対象者や事業内容については健康カレンダーをご覧ください。4 か月児・1 歳 6 か月児・2 歳児歯科・3 歳 6 か月児健診については、案内を送付します。
駐車場は有料です。駐車台数に限りがありますので、なるべくほかの交通機関を利用してください。
※案内状、母子健康手帳、健康保険証、歯ブラシ (4 か月児健診は除く)

守口保健所の各種相談

内 容	と き	費用	連 絡 先・備 考
HIV検査(匿名可) 梅毒・クラミジアの同時検査可	原則、第2・第4月曜日(祝日を除く) 10:00～11:00	無料 (注1)	地域保健課 Tel 06-6993-3132、3133 注 検査日の前週金曜日までに 要電話予約
肝炎ウイルス検査	原則、第2・第4月曜日(祝日を除く) 11:00～11:30		
風しん抗体検査(注2)	原則、第1・第3月曜日(祝日を除く) 10:00～11:00	無料	地域保健課 Tel 06-6993-3132、3133 注 予約制
こころの健康相談	詳しくは問い合わせください	無料	
水質検査、検便・ぎょう虫検査	毎週火曜日(祝日を除く) 9:30～11:30	有料 (注3)	衛生課 Tel 06-6993-3134
犬猫に関する相談、 引き取りの相談(窓口が変更)	平日 9:00～17:45	問いわ せくだ さい	大阪府動物管理指導所四條畷分室(四條畷 保健所と併設) 四條畷市江瀬美町 1-16 Tel 072-862-2170

(注1) 有料の場合もあり
(注2) 対象は、妊娠を希望する女性とその配偶者、または妊娠している女性の配偶者
(注3) 検査容器は保健所で用意

6 月健康相談問市民保健センター Tel 06-6992-2217

相談内容	相談日	受付時間	場 所
市 民 一 般 健 康 相 談	3日(水)・10日(水)	14:00～15:00	市民保健センター
	17日(水)		東部公民館
	24日(水)		佐太老人福祉センター
歯 科 健 康 相 談	14日(日)・28日(日)	10:00～11:30	歯科休日応急診療所 (市民保健センター1階)
おくすりに関する健康相談	3日(水)	14:00～15:00	市民保健センター
ぜ ん そ く 健 康 相 談			

○ 麻しん・風しん予防接種はお早めに ○

麻しん 感染力がとても強く、インフルエンザの6倍の感染力を持ち、患者1千人に1人が脳炎を併発するといわれています。

風しん 妊婦が風しんにかかると、お腹の赤ちゃんの目や耳に影響を与え、障がいが生じることがあります。

内 麻しん風しん混合ワクチンを1期で1回、2期で1回接種

対 1期⇨1歳児 (1期の接種期日は2歳の誕生日前日まで)

2期⇨平成21年4月2日(平成22年4月1日生まれ(年長児)) (2期の接種期日は平成28年3月31日まで)

備 予防接種は、混合ワクチン接種が原則です。麻しん、風しんのどちらかの病気にかかった人は、かかっていないほうの単抗原ワクチンの接種を受けることができます。

場 市内委託医療機関(下表、門真・寝屋川・大東・四條畷市の委託医療機関

	医療機関名	所在地	TEL (市外局番 06)
1	(医) 秋田医院	東町 1 - 12 - 1	6 9 0 3 - 3 0 5 0
2	秋山医院	松月町 4 - 34	6 9 9 1 - 2 7 1 0
3	(医) 天野医院	八雲西町 2 - 16 - 13	6 9 9 2 - 2 3 2 6
4	石井内科医院	梶町 4 - 4 - 42	6 9 0 7 - 3 7 1 2
5	(医) 井上医院	土居町 3 - 9	6 9 9 1 - 2 9 3 1
6	内田診療所	東光町 1 - 28 - 11	6 9 9 2 - 2 7 8 0
7	大槻医院	高瀬町 5 - 6 - 15	6 9 9 1 - 3 5 7 6
8	岡井医院	竹町 6 - 7	6 9 9 1 - 4 1 1 9
9	(医) 貴和会 奥田医院	高瀬町 5 - 9 - 10	6 9 9 8 - 6 7 9 3
10	(医) 小野山診療所	本町 2 - 5 - 32	6 9 9 1 - 0 3 8 5
11	かじうらクリニック	大日町 3 - 25 - 17	6 9 0 1 - 2 9 9 5
12	北川クリニック	京阪本通 2 - 16 - 5	6 9 9 3 - 0 3 6 6
13	北原医院	大久保町 4 - 1 - 7	6 9 0 2 - 3 6 2 3
14	木下クリニック	八雲中町 2 - 12 - 26	6 9 0 3 - 1 0 7 2
15	(医) 塩見クリニック	金田町 1 - 21 - 41	6 9 0 1 - 7 7 3 3
16	白井医院	西郷通 1 - 15 - 18	6 9 9 1 - 3 2 9 0
17	(医) すがの診療所	菊水通 2 - 4 - 10	6 9 9 6 - 3 9 7 1
18	(医) 杉島医院	大枝北町 10 - 3	6 9 9 1 - 2 9 8 6
19	(医) 高井クリニック	金田町 5 - 4 - 32	6 9 1 6 - 8 0 0 0
20	たしろクリニック	八雲北町 2 - 26 - 2	6 9 9 7 - 5 0 2 0
21	田中医院	菊水通 1 - 2 - 1	6 9 9 2 - 7 7 7 1
22	(医) 辻診療所	大久保町 1 - 34 - 6	6 9 0 1 - 3 0 5 6
23	戸田診療所	八雲東町 2 - 57 - 6	6 9 0 9 - 1 3 1 8
24	中村医院	大庭町 1 - 22 - 21	6 9 0 8 - 0 0 3 7
25	中村たかクリニック	外島町 2 番 目`-サテ`もりぐち	6 9 9 3 - 5 7 7 0
26	西山外科	松月町 2 - 20	6 9 9 4 - 7 8 6 0
27	博多医院	寺方本通 4 - 3 - 14	6 9 9 3 - 4 0 4 1
28	菱田医院	南寺方中通 1 - 5 - 1	6 9 9 1 - 2 8 7 2
29	ふさおかこどもクリニック	日向町 6 - 13	6 9 9 1 - 1 6 1 1
30	(医) 袋井医院	南寺方中通 3 - 10 - 8	6 9 9 5 - 2 0 8 6
31	藤井医院	京阪本通 2 - 15 - 4	6 9 9 1 - 0 6 1 3
32	(医) 松尾医院	春日町 3 - 4	6 9 9 7 - 5 6 9 3
33	(医) 水谷クリニック	八雲北町 3 - 37 - 40	6 9 9 2 - 3 3 3 3
34	(医) 中村医院	京阪本通 2 - 10 - 14	6 9 9 1 - 1 6 4 7
35	村杉医院	豊秀町 2 - 13 - 3	6 9 9 2 - 3 3 7 6
36	(医) 博愛会 守口診療所	東光町 1 - 22 - 20	6 9 9 2 - 1 0 8 1
37	(医) 誠心会 森口医院	大枝西町 15 - 8	6 9 9 1 - 0 5 9 3
38	(医) 慈恩会 森脇クリニック	南寺方東通 3 - 1 - 14	6 9 9 5 - 7 7 0 0
39	(医) 山中クリニック	佐太東町 2 - 3 - 5	6 9 0 5 - 2 2 5 5
40	吉岡医院	京阪北本通 4 - 7	6 9 9 1 - 2 8 5 9
41	よしなかクリニック	京阪本通 2 - 3 - 1	6 9 9 1 - 6 2 7 6
42	(医) 創健会 頼内科胃腸科	滝井元町 1 - 8 - 7	6 9 9 1 - 6 3 1 1
43	(社医) 弘道会 守口生野記念病院	佐太中町 6 - 17 - 33	6 9 0 6 - 1 1 0 0
44	松下記念病院	外島町 5 - 55	6 9 9 2 - 1 2 3 1

注 なお、予約制の医院および一部行っていない医院がありますので、念のため事前に電話での確認をお願いします。

それ以外の市町村や委託医療機関で接種した場合は、有料になります。

注 明らかに発熱している人、重い急性疾患にかかっている人、接種時の体調により医師が不適当な状態と判断した人、予防接種によって強いアレルギー反応を起したことがある人は、予防接種を受けられない場合があります。

る人、接種時の体調により医師が不適当な状態と判断した人、予防接種によって強いアレルギー反応を起したことがある人は、予防接種を受けられない場合があります。

持 母子健康手帳
問 市民保健センター
Tel 06・6992・2217



問 市民保健センター
TEL 06・6992・2217

い。 詳細は、個別通知に同封した案内文などをご覧ください。

なお、乳がん検診は、視触診検査を市民保健センターで受診する必要があります。

6月から開始する市民総合（特定）健康診査と同時に受診できる検診もありますので、ぜひ利用してください。

また、表3に該当する年齢の人で、過去5年度に一度もがん検診を受診していない人にも、がん検診無料クーポン券を発送予定です（今年度以前の無料クーポン券は使えません）。

特定年齢（表1・2）の人に、がん検診無料クーポン券を、6月上旬ごろに発送予定です。

また、表3に該当する年齢の人で、過去5年度に一度もがん検診を受診していない人にも、がん検診無料クーポン券を発送予定です（今年度以前の無料クーポン券は使えません）。

がん検診申し込み受付中

がん検診推進事業

対象年齢の人に無料クーポン券を送付

表1 大腸がん検診無料クーポン券対象者

生年月日
昭和49年4月2日～昭和50年4月1日
昭和44年4月2日～昭和45年4月1日
昭和39年4月2日～昭和40年4月1日
昭和34年4月2日～昭和35年4月1日
昭和29年4月2日～昭和30年4月1日

表2 子宮頸がん・乳がん検診無料クーポン券対象者

生年月日
平成6年4月2日～平成7年4月1日

＜子宮頸がん検診＞

生年月日
昭和49年4月2日～昭和50年4月1日

＜乳がん検診＞

生年月日
昭和49年4月2日～昭和50年4月1日

表3 子宮頸がん・乳がん検診無料クーポン券対象者

＜子宮頸がん検診＞

生年月日
平成4年4月2日～平成5年4月1日
平成元年4月2日～平成2年4月1日
昭和62年4月2日～昭和63年4月1日
昭和59年4月2日～昭和60年4月1日
昭和57年4月2日～昭和58年4月1日
昭和54年4月2日～昭和55年4月1日
昭和52年4月2日～昭和53年4月1日
昭和49年4月2日～昭和50年4月1日

＜乳がん検診＞

生年月日
昭和47年4月2日～昭和48年4月1日
昭和44年4月2日～昭和45年4月1日
昭和42年4月2日～昭和43年4月1日
昭和39年4月2日～昭和40年4月1日
昭和37年4月2日～昭和38年4月1日
昭和34年4月2日～昭和35年4月1日
昭和32年4月2日～昭和33年4月1日
昭和29年4月2日～昭和30年4月1日



これから新緑の季節になり、山登り、山菜採りなどで野山へ入ることも多いと思います。

春から夏にかけてマダニの活動が活発化するため、野山などにある草むらへ入るときには、マダニに刺されないよう注意が必要です。

野外にいる吸血性のマダニとして、大型のマダニ（1～4mm）、小型のツツガムシ（0.5～1mm前後）などが知られています。

これらのマダニに刺されても、痛みやかゆみなどを感じ

ることはありませんが、病原体を保有しているものもあり、マダニに刺されると重症熱性血小板減少症候群（SFTS）、日本紅斑熱、ツツガムシ病などの感染症にかかる恐れがあります（すべてのマダニが病原体を保有している訳ではありません）。表参照

草むらに入りマダニやツツガムシなどに刺された場合、皮膚科や内科などの医療機関への受診をお願いします（マダニに刺された場合、自身で排除してしまうと、頭の部分のみが残ってしまう可能性があるのので、医療機関を受診しましょう）。

◆マダニなどに刺されないために…

草むらなどに入るときは、できるだけ肌を露出しないような服装にしましょう。

袖口からマダニが入り込むこともあるため、手首、足首などの袖口を絞ることのできる長袖、長ズボンを着用しましょう。ナイロン製の衣服は、表面がツルツルしており、マダニが付きにくくなるほか、防虫剤なども効果的です。

	潜伏期間	症 状
SFTS	6日～14日	発熱、消化器症状、全身けん怠感など
日本紅斑熱	2日～8日	発熱、頭痛、全身けん怠感など
ツツガムシ病	5日～14日	発熱、マダニの刺し口、発しんなど

備 潜伏期間：マダニなどに刺されてから症状が出るまでの期間

草むらから帰った後は、すぐに入浴し、頭の中などを洗いましょう。脱いだ服はナイロン袋などに入れ、すぐに洗濯しましょう。

もしマダニに刺された後、左表のような症状が出た場合には、念のため医療機関を受診しましょう（受診の際には、マダニに刺された担当医師へ申し出てください）。

問 市民保健センター
TEL 06・6992・2217



くらしのお知らせ

○「平成27年度商業動態統計調査」を実施○

全国の商業を営む事業所の事業活動の動向を明らかにするため、毎月の月末現在を基準日として「平成27年度商業動態統計調査」を実施します。

これは、経済産業省が実施する基幹統計で、景気動向を把握するための重要な指標として各方面で広く利用されています。

調査対象事業所には、7月上旬ごろから、知事が任命した統計調査員が順次訪問しますので、ご協力をお願いします。

問 府総務部統計課・工業・動態グループ
TEL 06・6210・9209

全国一斉子どもの人権110番強化週間

いじめ、不登校、体罰、児童虐待など、子どもの人権問題についての相談窓口

0120・0007・110（全国共通）

開設期間 ▼6月22日（月）～26日（金）午前8時30分～午後7時
▼6月27日（土）～28日（日）午前10時～午後5時

備 相談無料・秘密厳守
問 大阪法務局人権擁護部
TEL 06・6942・9496

BCG 予防接種

時 6月3日（水）・24日（水）
午後1時30分～2時30分
（診察は午後2時から）

場 市民保健センター
対 生後1歳に至る（1歳の誕生日の前日）までの乳児

備 標準的な接種時期は生後5～8か月です。その間に接種することをお勧めします。発熱している、急性疾患にかかっている、予防接種や外傷などによるケロイドがある、予防接種を受けることが不適当な状態にある場合は、接種を受けられないことがあります。

持 母子健康手帳
注 ほかの予防接種を接種途中の人は、かかりつけ医に相談してください。

問 市民保健センター
TEL 06・6992・2217

急患のときは

●休日応急診療所
場 大宮通1-13-7、市民保健センター内
▽内科・小児科 TEL 06-6998-9970
土曜日…18:00～20:30
日・祝日…10:00～12:00、13:30～16:30、18:00～20:30
▽歯科 TEL 06-6998-9945
日・祝日…10:00～11:30、13:00～16:30

●北河内夜間救急センター
場 枚方市禁野本町2-13-13 枚方市立保健センター4階
▽小児科 TEL 072-840-7555
毎日…20:30～翌日5:30
備 診療は21:00～翌日6:00
注 健康保険証を持参。往診はいたしません

水道局からのお知らせ

水漏れ修理業務

水道局では、道路上から水道メーターまでの水漏れ修理業務を民間委託しています。

現場作業を行う委託業者は、水道局が発行した身分証明証を携帯しています。不審な点があれば提示を求めてください。

「宅内修理は市指定工事業者へ」

宅内の水漏れ修理は、お客さまが「市指定工事業者」に直接申し込んでください。

修理の対応が可能な市指定工事業者は、水道局ホームページで紹介しています。

HP <http://www.moriguchi-suidou.jp>

水漏れ緊急時は24時間体制

休日・夜間の緊急時の応急修理は、水道局が24時間体制で受け付けます。

修理費用の区分

○配水管の分岐から各家庭の蛇口までの給水装置（メーターは除く）は、お客さま所有の財産で、その維持管理は、お客さまが行うこととなっています。

○道路上から水道メーター（共同住宅など）の場合は、親メーター）までの水漏

水道の管理区分

直結直圧方式
配水管の水圧をそのまま利用して2〜3階までの蛇口に直接給水する方式です。

貯水槽水道方式
水をいったん受水槽に貯留し、ポンプにより給水する方式です。

財産区分	お客さま所有の財産（メーターは除く）	水道局	お客さま所有の財産（メーターは除く）
修理負担の修理費	所有者またはお客さま	水道局	所有者またはお客さま
修理の連絡先	指定工事業者	水道局 お客さまセンター TEL.06-6991-6777	指定工事業者

れは、水道局が費用負担し修理します。ただし、人為的な破損、止水栓・ボックス取り替え費用は除きます。

○水道メーターから蛇口までの水漏れは、最寄りの市指定工事業者へ申し込んでください。修理費は個人負担です。

TEL 06・6991・6777

民有地

道路敷

民有地

道路敷

誤った位置 (写真2)

正しい設置 (写真1)

下水道部からのお願い

大雨時の浸水被害を少しでも軽減するため、下水道への入口である「雨水ます（写真1）」について、皆さんのご協力をよろしくお願いします。

○雨水ますの上に植木鉢や、ものなどを置かない

○ごみや砂などを掃きこまない

○雨水がスムーズに流れ込むよう、ふたが逆向きでないかを確認する（写真2）

ふたが逆向きに設置されている場合は、下水道管理課へ連絡してください。

TEL 06・6992・1752

大雨の時期に備えて

雨の降り方などに注意を払ってもらうため、雨の強さと降り方やポンプ運転調整の内容、防災情報として関係機関の連絡先を記載した「豪雨に対する心構え」を作成しました。各公民館、市役所案内、市民・大日サビスコナーなどに設置する予定です。

TEL 06・6992・1748

ファミリーポンプの貸出

以前、浸水したところや浸水のおそれのあるところの皆さんに、ファミリーポンプを貸し出しています。

必要な人は、申し込んでください。

注 貸出回数に制限があります

TEL 06・6992・1752

提案を募集

守口市公募型協働事業提案制度（平成27年度募集、平成28年度実施分）

市における地域課題の解決や地域の活性化を目指す事業について、6月15日（月）まで提案を募集しています。

市民の皆さんの提案をお待ちしています。

詳しくは、問い合わせください。

TEL 06・6992・1520

下水道管理課・維持係

TEL 06・6992・1752

下水道管理課・計画整備係

TEL 06・6992・1748

守口市

シンボルキャラクター

デザイン募集

市は来年、市制施行70周年を迎えます。これからも市民の皆さんをはじめ、たくさんの皆さんに愛されるまちになるよう、市が持つ魅力を発信してくれるシンボルキャラクターのデザインを募集いたします。

賞金

最優秀賞(1人)…5万円／優秀賞(2人)…3万円

シンボルキャラクターのコンセプト

- 守口市らしさがあり、市をPRできるもの
- 守口市のイメージ向上につながるもの
- インパクトがあり、市民から愛され、親しみが持てるデザインであること
- 着ぐるみや商品化などにも使用できるデザインであること

応募方法

指定の「応募用紙」と「キャラクターデザイン用紙（正面図）」「キャラクターデザイン用紙（背面図）」を3枚1組として、持参、郵送またはメールで提出してください。

注 応募用紙および募集要項は、市ホームページからダウンロード、または地域振興課、市役所案内、市民体育館、ムーブ21、エナジーホール、市民保健センター、各公民館で配付しています。

注 応募は1人1点とします。

応募資格

守口市が好きな人や守口市を盛り上げたいと思ってくれる人なら、どなたでも応募できます（居住地、職業、個人・団体、プロ・アマは不問）。

募集期間

7月21日（火）まで

注 郵送の場合は締切日の消印有効

決定と発表

選考委員会による選考を経た後に市民の皆さんによる選抜投票を行い、11月ごろに決定します。

発表は広報もりぐちや市ホームページなどを通じて行います。

注 著作権など一切の権利は市に帰属するものとします。

応募に関する詳しい内容は、募集要項をご覧ください。

TEL 06-6992-1516

15

時日時

内内容

場場所

対対象

定定員

申申し込み

講講師

費用

保一時保育

持持ち物

備備考

注注意事項

提提出

配布

問問い合わせ

TEL電話番号

フリーダイヤル

FAXファクス

メール

HPホームページ

※無料の場合は掲載を省略しています。

広報もりぐち

14

例月出納検査の結果

市の例月出納検査は、平成27年3月12日～23日まで、伊藤正伸、山川勇一、津嶋恭太の各監査委員によって行われました。その結果、平成27年2月末日

における各会計の収支は左表のとおりであり、正確であることが認められました。

問 監査委員事務局
06・6992・1795



大阪府都市計画公聴会

府は、都市計画の案を作成するにあたり、公聴会を開催します（説明会ではありません）。

案件

東部大阪都市計画区域の整備、開発および保全の方針の変更

都市計画案の概要の閲覧

6月8日（月）～22日（月）に、都市計画課または府都市整備部都市計画室計画推進課で閲覧可能

時 6月30日（火）午後2時

場 府庁別館7階会議室

申 6月8日（月）～22日（月）に、公述希望者は公述申出

地域コミュニティ拠点施設だより⑬

市では、市民の誰もが気軽に利用でき、地域におけるさまざまな活動の拠点となる「地域コミュニティ拠点施設」の整備に取り組んでいます。旧藤田中学校跡地に整備を



施設完成イメージ図

予定している東部エリアの拠点施設について、昨年実施した市民参加のワークショップでの意見を踏まえた基本設計・実施設計が完成しました。本施設は平成29年度の開館を目指し、今年秋ごろから建設工事を開始予定です。施設整備の進捗よく状況は、今後も市民の皆さんにお知らせしていきます。

問 コミュニティ推進課

06・6992・1520

第10回戦没者等の遺族に対する特別弔慰金

戦後70周年にあたり、国が改めて戦没者などの遺族に対して弔慰の意を表すため、特別弔慰金を支給することとなりました。

前回（第8回・第9回）市で請求した市民の皆さんには、今月中旬から順次案内を送付しますので、所定の受付場所です手続きをお願いします。

対戦没者などの死亡当時の遺族で平成27年4月1日（基準日）において、「恩給法による公務扶助料」や「戦傷病者戦没者遺族等援護法

募集 平成27年国勢調査員登録調査員

市では、国勢調査員を次の要領で募集しています。市外在住の人も申し込みできますので、ぜひ応募してください。

また、各種基幹統計調査も行っており登録調査員も募集していますので、登録申請をお願いします。

応募資格

- 原則20歳以上で守口市内での調査活動が可能な人
- 調査で知った秘密を守ることができ人
- 公務・警察に直接関係のない人
- 選挙に直接関係のない人

による遺族年金」などを受ける人（戦没者などの妻や父母など）がない人

支給の優先順位・人数 次の順番による先順位の遺族1人に支給。

①戦傷病者戦没者遺族等援護法による弔慰金の受給権を取得した人

②戦没者などの子

③戦没者などの父母、孫、祖父母、兄弟姉妹

注 戦没者などの死亡当時、生計関係を有していることなどの要件を満たしているかどうかにより、順番が入れ替わります。

④①～③以外の戦没者などの三親等

○暴力団員そのほかの反社会的勢力に該当しない人

募集人員 約150人

主な仕事

○調査員事務説明会へ出席

○受け持ち調査区・単位区の確認およびリーフレットの配布

○対象世帯の把握および調査票の配布・回収

○調査票提出確認状の配布

○調査票未提出世帯からの回収および不在世帯などに対する聞き取り調査

調査期間 調査員事務説明会に出席後、9月初旬～10月下旬

調査件数および報酬（予定）

○1調査区担当（約50世帯）約3万



問 法制文書課・統計係
06・6992・1428

注 定員になり次第、締め切り
申込場所 市役所2号別館5階法制文書課

調査員の身分

非常勤の国家公務員となり、調査活動中の事故などの補償については「国家公務員災害補償法」が適用されます。

○2調査区担当（約100世帯）約7万3千円



内の親族（甥、姪など）

注 戦没者などの死亡時まで、引き続き1年以上の生計関係を有している人に限ります。

内 額面25万円、5年償還の記名国債

申 平成30年4月2日（月）まで

詳しくは、厚生労働省ホームページをご覧ください。

問 健康福祉部総務課

06・6992・1570

飯盛霊園だより

合葬墓「虹の丘」

核家族化や少子化など、世の中は大きく変化し、永代供養墓の需要も増加しています。また、家族意識や慣習に対する考え方も多様化しています。

「虹の丘」は、市民の皆さんの多様なニーズ（需要）にお応えできるお墓です。

申込資格

資格1

守口、門真、大東、四條畷市民の人、飯盛霊園の墓所使用者

資格2

右記資格1以外の人（個別安置、記名が割増）

使用区分	資格1	資格2	備考
合葬	50,000円		直接、合葬室に埋蔵します。
合葬+個別安置	100,000円	125,000円	骨つぼに納めた状態で10年間安置した後、合葬室に埋蔵します。
合葬+記名	150,000円	200,000円	虹の丘の記名板に氏名などを刻字し、直接合葬室に埋蔵します。
合葬+個別安置+記名	200,000円	275,000円	虹の丘の記名板に氏名などを刻字し、骨つぼに納めた状態で10年間安置した後、合葬室に埋蔵します。

備 合葬墓「虹の丘」使用許可申請書（同組合、コミュニティ推進課で配布）に必要書類を添えて、同組合に郵送または持参
申 問 飯盛園組合（〒575-0012四條畷市大字下田原448 土・日・祝日も受付可）
TEL 0743-78-1195

市営住宅あき家入居者を募集

用紙交付

6月15日(月) から
申込受付

7月1日(水) から
市では、平成27年度市営
住宅のあき家入居者を次の
とおり募集します。

募集戸数

○2DK住宅 4戸
○3DK住宅 6戸

(単身申込者は2DK住宅
に限る。住宅の区分につい
ては表1参照)

資格

- ①現在、住宅に困っている人
- ②申込家族の年間総収入合
計額が公営住宅入居基準に
あう人(所得者が一人の場
合は表2参照)
- ③同居親族がある人(申込
時に独身で、結婚予定の人
はその旨の証明書を添付)
ただし、次の(ア)〜(コ)
に該当する単身者は、申し
込みができます。
- (ア) 60歳以上の人(ただ
し、経過措置として、昭和
31年4月1日以前に生まれ
た人も含む)
- (イ) 身体障がい者で1級
- (ウ) 精神障がい者で1級
〜3級までの人
- (エ) 知的障がい者
- (オ) 戦傷病者
- (カ) 原子爆弾被爆者
- (キ) 生活保護受給者
- (ク) 海外からの引揚者
- (ケ) ハンセン病療養所入
所者
- (コ) DV被害者
- ④申込者本人が市内在住・
職の人
- ⑤家賃の支払能力がある人
- ⑥申込者本人および同居し
ようとする人が暴力団
員【暴力団員による不
当な行為の防止等に関
する法律(平成3年法
律第77号) 第2条第6
号に規定する暴力団員
をいう】でないこと
- ⑦保証人がある人

用紙配布期間

6月15日(月)〜7月
14日(火)

用紙配布場所

市役所案内、市民・大
日サービスコーナー

申込期間

7月1日(水)〜14日

表1 住居区分表

住宅区分	団地名	階数	EV	棟	階	家賃
2DK	大久保 (4戸)	5階	無	A	3	11,300円〜 18,200円
				C	3	
				D	5	
				E	2	
3DK	梶第一 (6戸)	5階	無	B	1〜5	27,100円〜 40,400円

注 家賃は予定額で、実際の家賃は変動する場合もあります。

表2 収入基準(早見表)

	給与所得者	年金所得者	その他の所得者
単身者	2,967,999 (3,887,999)以下	3,028,015 (3,924,015)以下	1,896,000 (2,568,000)以下
2人世帯	3,511,999 (4,363,999)以下	3,534,682 (4,391,778)以下	2,276,000 (2,948,000)以下
3人世帯	3,995,999 (4,835,999)以下	4,041,349 (4,838,837)以下	2,656,000 (3,328,000)以下
4人世帯	4,471,999 (5,311,999)以下	4,495,308 (5,285,896)以下	3,036,000 (3,708,000)以下
5人世帯	4,947,999 (5,787,999)以下	4,942,367 (5,732,955)以下	3,416,000 (4,088,000)以下
6人世帯	5,423,999 (6,263,999)以下	5,389,425 (6,180,014)以下	3,796,000 (4,468,000)以下

注 65歳以上の年金所得者で単身者の収入基準は3,096,015円(3,924,015円)になります。()内は裁量世帯の金額です。特別控除は含んでいません。なお、複数所得者がいる場合、この表は使えません。各種控除前の総収入額がこの表の金額を超える場合は申し込みできません。

「守口市自転車」の
安全利用の促進に関する
条例」を制定

登録できる人

○守口市の住民基本台帳、戸籍の附
票に記載されている人(5年以内に
除かれた人を含む)

登録に必要なもの

本人の申し込み 本人確認書類(写
真付き住基カード、運転免許証など)
法定代理人による申し込み 法定代
理人であることを証明する書類(戸
籍謄本など)、本人確認書類
代理人による申し込み 委任状、本
人確認書類

登録申込

総合窓口課(1号別館1
階)、市民・大日サービスコーナー

通知までの流れ

①総合窓口課(1号別館1階)、市
民・大日サービスコーナーで事前
登録の申し込み

②代理人や第三者から住民票の写し
などの請求があった場合、審査の
うえ代理人、第三者に交付

③登録者(本人)に、交付した日、証
明書の種別、枚数、請求者の種別
を記載した通知書を郵送

注 通知を受けた人のうち希望する人
は、個人情報の開示を請求するこ
とができます。

問 総合窓口課

TEL 06・6992・1525

話を切ってください。

点検商法に
気をつけましょう

「水道局から来ました」と

言ってきたら、水道水の点検
をした後、浄水器の購入契約
を勧める「浄水器の点検商法」
や、以前購入した消火器の中
身の交換を勧めるなどの「消
火器の点検商法」、格安で配
水管の高圧洗浄などをした後
に床下の点検を行い、除湿剤
などの契約を勧める「床下の
点検商法」の相談も依然とし
て寄せられています。市では、
市民の皆さんから依頼がない
限り、直接家庭を訪問するこ
とはありません。

相談内容

消費生活センターの相談員
を名乗る女性から「あなたの
個人情報流出している。3
社中2社は削除できたが残り
は削除できなかった。削除す
るために代理人を立てる必要
がある。NPO法人に連絡す
るように」と電話がかかって
きた。事実を確認したい。

解説

消費生活センターなどの公
的機関や公的機関と勘違いさ
せるような名称をかり「あ
なたの個人情報流出している
ので、削除してあげる」とい
う話を持ちかけ、最終的には
金銭をだまし取る詐欺の手口
とされます。消費生活セン
ターが「個人情報流出を削除し
てあげる」などと電話をするこ
とは絶対にありません。

このような電話がかかって
きても相手にせず、すぐに電

相談内容

A社から「ダイヤモンドの
販売会社C社からパンフレッ
トが届いていないか。あなた
しか買えないので、代わりに
買ってくれたら倍額で買い取
る」と勧誘の電話があった。

数日後、パンフレットが届
き、20万円分購入した。しか
し、買い取ってもらえないま

まA社と連絡が取れなくなっ
たころ、B社から「100万円分
購入すれば、A社の分も一緒
に買い取ってあげる」と電話
があり、契約した。しかし、
その後B社とも買い取りの約
束が守られないまま連絡が取
れなくなり、更には、ダイヤ
モンドの販売会社C社とも連
絡が取れなくなってしまう
た。お金を返してほしい。

助言

販売業者が提供する商品や
権利を別業者が勧誘し、契約
させようとする「劇場型勧誘
(買え買え詐欺)」に関する
相談が後を絶ちません。事業
者は「高く買い取る」などと
言ってきますが、実際に買い
取りなどが行われたケースは
確認されていません。勧誘の
電話があっても「興味ありま

せん」「お断りします」ときつ
ぱり断りましょう。

遠隔操作でプロバイダを変更
これって契約成立ですか？

相談内容

数日前、大手通信会社を名
乗り、プロバイダを変更すれ
ば、月々の料金が安くなると
電話で勧誘があった。プロバ
イダの変更作業は遠隔操作で
行うからと、言われるままに
パソコンを起動させた。操作
は数分で終わり、何が行われ
たか全くわからなかった。後
日、封書が届き、契約をして
いたことがわかった。解約し
たい。

解説

最近「承諾していないのに
プロバイダの契約を申し込ん
だことになっていた」など、

ご協力ありがとうございます
〜東日本大震災義援金〜

市ではお預かりした義援金

は、日本赤十字社大阪府支部
を通じて被災地へ全額寄附し
ています。

4月20日までに寄せられた
義援金の総額は3千89万6千
25円です。ありがとうございます

消費生活センター
相談専用電話
TEL 06-6998-3600
時 9:30〜16:30
土・日・祝日の相談窓口
消費者ホットライン
TEL 0570-064-370
時 10:00〜16:00

義援金の受け付けを、平成
28年3月31日(木)まで延長
しました。ご協力よろしくお
願いします。
問 危機管理課
TEL 06・6992・1496

水道フェアを開催

6月7日(日)

6月1日(月)～7日(日)は、水道週間です。

私たちの生活基盤である「水道水」は蛇口をひねると良質な水が出るのが当たり前の時代です。

市水道局では、良質な水を各家庭に安定供給できるよう、地震に強い水道づくりを目指しています。

市民の皆さんに、更に水道についての理解と関心を深めてもらうため、「いつまでも 暮らしまもるよ もりの水」をテーマに水道フェアを開催しま

す。皆さん、お誘い合わせのうえお越しください。

時 6月7日(日) 午前10時～午後3時

場 市浄水場(八雲北町3-38-29)

内 水づくり見学会、水道なんでも相談会、金魚つかみなど

注 雨天の場合は、水づくり工場見学会、水道なんでも相談会のみ実施

問 水道局・総務課

TEL 06-6991-6774

リサイクル情報

登録受付・紹介のみ(品物はお預かりしていません)

時 6月8日(月) 9:30～15:00

6月9日(火) 9:30～12:00

問 市消費生活リーダークラブ
(市消費生活センター内)

TEL 06-6992-1336

☆ゆずります

○掃除機(サイクロン式、スティック型、2回使用)

○シングルベッド

○洋服だんす

(120×180×60cm、ベージュ色、木製)

○整理だんす(120×180×60cm、茶色、木製)

○カウンターチェア2脚(黒色、パイプ式)

○CDラック

(170×25×25cm、黒色、プラスチック製)

注 申し込み多数の場合は9日(火)の受付終了後にセンターで抽せんします。

★求めています

○ワープロ ○卓上ミシン

注 リサイクル品の故障や破損に関するトラブルについては、責任を負いません。



献血に皆さんのご協力をお願いします

▽6月14日(日) 大久保小学校

21日(日) 錦小学校

10:00～13:00、14:00～15:30

▽6月27日(土) イオンモール大日

10:00～12:00、13:00～16:30

問 危機管理課

TEL 06-6992-1496



昨年の風景



公園遊具が新しくなりました

公園課では、平成25年度に作成した「公園施設長寿命化計画」に基づき、老朽化した遊具を更新していく予定です。

このたびの金田公園は、愛称ロボット公園として親しまれていることから、ロボット型の複合遊具に更新(写真)、そのほか公園・7基の遊具を更新しました。今後も、子どもたちの安全・安心の確保のため、楽しく遊べる遊具の更新を進めていきます。

問 公園課・維持係

TEL 06-6992-1702

危険物安全週間

6月7日(日)～13日(土)



○推進標語

「無事故へと 気持ち集中はつけよう」

消防署では、毎年6月第2週を「危険物安全週間」として、危険物を取り扱う事業所などの立入検査や訓練を実施し、自主保安の推進、危険物に対する認識の徹底と事故の防止を呼びかけます。

また、家庭ではガソリンや

灯油、天ぷら油をはじめ、化粧品や各種スプレーにも危険物が含まれているものもあります。

これらは、取り扱いを誤るとわずかな火種で引火し、火災や爆発などを起こす危険があります。

危険物を取り扱うときは、風通しや換気をよくするとともに、火気の近くでは絶対に取り扱わないようにし、危険物による事故をなくすよう心掛けましょう。

問 守口消防署

TEL 06-6993-0119

問 守口市門真市消防組合消防本部予防課

TEL 06-6906-1302



守口市門真市消防組合議会議事録

3月26日、守口市門真市消防組合議会定例会が開催され、平成27年度予算をはじめ4件の議案が可決されました。議事録は同組合ホームページでご覧になれます。

問 守口市門真市消防組合消防本部総務課

TEL 06-6906-1123

HP <http://www.nkfd19.jp/>

市民救命士講習



普通救命講習Ⅰ

内 AEDの取り扱いおよび成人へのAEDを用いた心肺蘇生法など

対 初めて心肺蘇生を学ぶ人

講習時間 3時間

普通救命講習Ⅱ

内 普通救命講習Ⅰの内容に加え、実技・筆記試験を実施

対 大勢の人が出入りする場所などに勤務する人や、心肺停止者に遭遇する可能性が高い人

講習時間 4時間

普通救命講習Ⅲ

内 新生児、乳児、小児を対象とした心肺蘇生法など

対 日常的に小児に接する頻度が高い人

講習時間 3時間

救急インストラクター再講習

内 救命に必要な応急手当の指導要領

対 救急インストラクター資格認定日、または再講習最終受講日から3年以内の人

講習時間 3時間

時 7月18日(土) 午前9時30分

場 守口市門真市消防組合消防本部門真市殿島町7-1

定 普通救命講習Ⅰ・Ⅱ・Ⅲ、救急インストラクター再講習

習 合わせて先着60人

¥200円(テキスト代など)

申 問 6月15日(月)～7月9日(木) 午前9時～午後9時に、守口消防署

TEL 06-6993-0119

申 問 守口市門真市消防組合消防本部

TEL 06-6906-1305

注 救急インストラクター再講習を申し込み際、資格の有効期限を確認してください。

電話での申し込みはできません。また、駐車場はありません。



防犯カメラ設置補助金交付自治会などを募集

防犯カメラを新たに設置する市内の自治会などに、設置補助金を交付します。

対 市内に新たに防犯カメラを設置する自治会など

注 個人や事業者は対象外

交付対象となる費用 防犯カメラの設置時に要する費用

注 設置後の保守費用、修理費用、電気料金などの維持管理費用は、自治会などの負担です。

上限額 1台につき40万円

受付期間 6月30日(火)まで

注 台数などに限りがありますので、希望しても補助の対象とならない場合があります。

申 問 危機管理課

TEL 06-6992-1496



安全なまち大阪を目指して

◆府内の街頭犯罪

平成26年中の街頭犯罪の認知件数は7万3千537件で、ひったくりについては、ピーク時（平成12年）と比較して約8分の1まで減少しました（数値は確定値）。

街頭犯罪とは、ひったくり、路上強盗、オートバイ盗、車上狙い、部品狙い、自動車盗、自転車盗の7手口をいいます。



「ひったくり」被害認知状況
平成26年中、府下で1千294件発生しました。

被害者の約9割が女性、60

歳以上の被害が多く、30歳未満も多く被害に遭っています。自転車の前かごからの被害が依然として多発しています。市内では、平成26年中に26件発生しました。

▽「ひったくり防止カバー」を活用しましょう

▽カバンを車道と反対側に持ちましょう

▽カバンを持つている側のスペースをなくしましょう



「車上狙い・部品狙い」被害認知状況

平成26年中、府下では車上狙いが1万3千617件、部品狙いが7千106件発生しました。短時間の駐車でも被害に遭うケースが多くなっています。

す。貴重品がなくても、車内のものが被害に遭う場合があります。

市内では、平成26年中に車

上狙い239件、部品狙い94件発生しました。

▽車内は、何も無い状態「車内をからっぽ」にしましょう

▽警報装置やカーナビ・ナビプレートなどの盗難防止、ネジを取り付けるなどの盗難防止対策をしましょう

▽防犯灯・防犯カメラなど、防犯設備の整った駐車場に停めましょう



「自転車盗」被害認知状況

平成26年中、府下では4万2千627件発生しました。

自転車盗難の約半数が無施錠で被害に遭い、20歳未満の被害が多くなっています。

市内では、平成26年中に1千16件発生しました。

▽わずかな時間での駐輪でも、必ず鍵をかけましょう

▽防犯性能の高い鍵（シリンダー錠など）を取りつけま

特別警報を 実施しています

気象庁では、重大な災害の危険性が著しく高い場合、最大限の警戒を呼びかけるために、一昨年8月30日から新たに「特別警報」を発表しています。

特別警報が発表された場合、お住まいの地域は経験したことのないような激しい豪雨や暴風、大津波など数十年に一度しかないような非常に危険な状況にあります。屋外の状況や避難指示・勧告などに留意し、すぐに避難所へ避難するか、すでに外出が危険な状態となっている場合は屋内の比較的安全な場所にとどまるなど、ただちに命を守るための判断・行動をとってください。

また、特別警報が発表されないからといって災害が発生しないということではありません。早め早めの行動をとることが、あなたや家族の命を守ります。

特別警報の詳細は、気象庁ホームページ

HP <http://www.jma.go.jp/jma/kishou/know/toku-betsu-keiho/index.html>

しょう

▽自転車を路上に放置するこ

とはやめましょう

▽ワイヤー錠による2重ロックなどの防犯対策をしましょう

▽大切な財産を守るため、防

犯登録をしましょう

問 大阪府自転車商防犯協力会

Tel 06・6629・0750

HP <http://www.bouhankun.com/>



シリンダー錠



甲種防火管理 新規講習 (資格取得)

防火管理者が不在の事業所などは、管理・監督的な立場の人が受講し、資格を取得してください。

時 6月25日（木）午前9時40分～午後5時

△26日（金）午前9時40分～午後3時30分（2日間とも受講が必要）

場 守口市門真市消防組合消防本部門真市殿島町7-1

定 先着76人

¥ 4千円（テキスト代含む）

持 受講申込時には写真1枚（縦30×横24mm、上半身、脱帽、無背景）

講習会の詳細、場所などは同組合ホームページに掲載します。

申込期間 6月1日（月）～12日（金）午前9時～午後5時（土・日・祝日は除く）

申 問守口消防署

Tel 06・6993・0119

申 問守口市門真市消防組合消防本部予防課

Tel 06・6906・1302

HP <http://www.mktid19.jp>

と放送される場合があります。

また、おおさか防災ネット

の携帯電話向け防災情報メールサービスに利用登録する

と、守口市の特別警報・警報など必要な情報を選択し携帯電話でメールを受け取ることが

できますので、空メールを送信して手続きしてください。

☑ touokuk@osaka-bousai.net

注 なお、登録料は無料、メール受信などに係る通信料は自己負担

問 大阪管区気象台予報課

Tel 06・6949・6303

△おおさか防災ネットについて

問 危機管理課

Tel 06・6992・1497

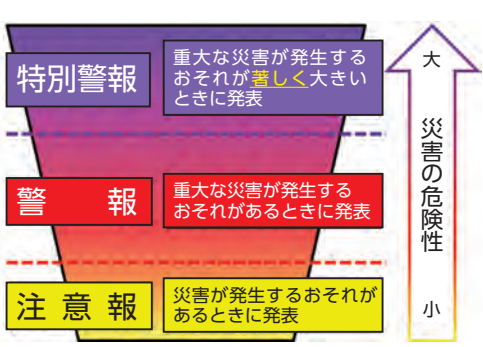

当日有権者数 117,130人

投票総数 53,777票

投票率 45.91%

有効投票 53,124票

無効投票 653票



	候補者	所 属	得票数
当	竹嶋 修一郎	維 新・新	7,124票
当	甲斐 礼子	維 新・現	4,381票
当	西田 久美	公 明・現	2,496票
当	井上 照代	公 明・現	2,287票
当	阪本 長三	無所属・新	2,264票
当	福西 寿光	無所属・現	2,261票
当	池島 一夫	自 民・現	2,128票
当	松本 満義	公 明・現	2,075票
当	小鍛冶 宗親	公 明・現	2,041票
当	西尾 博道	公 明・新	2,024票
当	立住 雅彦	公 明・現	1,977票
当	服部 浩之	無所属・現	1,973票
当	高島 賢	無所属・新	1,957票
当	江端 将哲	無所属・現	1,946票
当	上田 敦	公 明・現	1,938票
当	竹内 太司朗	無所属・現	1,881票
当	水原 慶明	自 民・新	1,875票
当	眞崎 求	共 産・現	1,803票
当	杉本 悦子	共 産・現	1,777票
当	酒井 美知代	共 産・新	1,498票
当	大藤 美津子	共 産・元	1,313票
当	澤井 良一	無所属・現	1,285票
次	三浦 健男	社 民・現	1,256票
	作田 芳隆	無所属・現	1,087票
	辻野 一	無所属・新	266票
	林 英樹	無所属・新	211票

4月26日（日）に守口市議会議員選挙の投票が行われました。

市議会議員選挙報告

開票結果は次のとおりです。
選挙管理委員会事務局
TEL 06・6992・1784



平成27年度第2期スポーツ教室

教室名	期 間	開始時間	対 象	参加費	定員(先着)	申込日
パワーヨガ	7/7～9/29の火曜日	A 9:20 B 19:35	16歳～60歳程度の人	7,480円	各45人	6/ 9 9:00
熟年者リフレッシュ体操	7/3～9/25の金曜日	9:20	40歳以上の人	6,800円	各35人	6/12 9:00
ヨ ガ	7/6～9/28の月曜日 7/2～9/24の木曜日	10:00	18歳以上の人	8,160円	各65人	6/ 8 9:00 6/11 9:00
実年者らくらく体操	7/6～9/28の月曜日 7/2～9/24の木曜日	A 12:40 B 14:00 A 13:10 B 14:30	60歳以上の人 50歳以上の人	5,700円 6,840円	各35人	6/15 9:00 6/18 9:00
ラージボール卓球	7/6～9/28の月曜日	15:00	16歳以上の人	5,330円(ボール代含む)	各45人	6/ 8 12:00
太 極 拳	7/6～9/28の月曜日	15:20	16歳以上の人	6,800円	35人	6/15 12:00
ジュニアバドミントン	7/2～9/24の木曜日	17:00	小・中学生	6,270円	40人	6/11 12:00
親子体操	7/6～9/28の月曜日	9:40	2歳～5歳児とその保護者	7,470円	22組	6/ 8 9:00
幼 児 体 操	7/6～9/28の月曜日 7/7～9/29の火曜日 7/2～9/24の木曜日 7/3～9/25の金曜日	年少 10:40 年長 16:15 年少 9:40 年少 14:55 年長 16:00	2歳6か月～3歳児 4・5歳児 2歳6か月～3歳児 4・5歳児	6,300円 7,000円 8,400円	年少コース各24人 年長コース各27人	6/ 9 9:00 6/11 9:00 6/12 9:00
インドアテニス	8/3～9/28の月曜日 8/4～9/29の火曜日 8/6～10/1の木曜日	① 9:30 ②11:10 ③13:20 ④15:00 ⑤17:40 ⑥19:20 木曜日は⑥のみ	中学生以上の人	年会費 5,660円 受講料 11,340円		
インドアテニス ジュニアコース	8/3～9/28の月曜日 8/4～9/29の火曜日	16:35	小学生		各コース若干人	受付随時
インドアテニス Kid'sコース	8/6～10/1の木曜日	①16:10 ②17:10	4歳～小学1年生未満 小学1・2年生	7,210円		
スキルアップ スクール	8/3～9/28の月曜日 8/4～9/29の火曜日 8/6～10/1の木曜日	16:35 18:10	小学1年生 小学2・3年生 小学4年生～6年生			
エヴェッサ バスケットボール	7/7～8/18の火曜日	A 17:20 B 18:25	初心者・小学校低学年 小学校高学年～中学生	7,440円	若干人	
エヴェッサ チアダンス	7/3～8/7の金曜日	18:00 19:10	4歳～小学3年生 小学4年生～中学生	9,000円		

健康状態や体力によっては、適さない場合もありますので、あらかじめ相談してください。

※所定の用紙で参加費を添えて、市民体育館
TEL 06・6992・8201

参加者募集

市民体育館各種教室



「あなたのお父さんやお母さんの出身地はどこですか。家族の職業を言ってください」「お父さん（お母さん）がいらないようですが、どうされたのですか」「尊敬する人物を言ってください」
就職の面接で、こんなことを聞いた、あるいは聞かれたことはありませんか。
面接でこのような質問をするのは、本人の責任のない事項や本来自由であるべき事項で応募者を判断することになり、就職差別につながるおそれがあります。
採用選考は、応募者の基本的な人権を尊重するとともに、応募者本人の適性・能力に基づき、その人の資質や長所を見いだすことを通じて行う必要があります。

また、個人情報保護の観点から、応募者より提出された履歴書などの取り扱いに当たっては、個人の権利・利益を侵害しないようにしなければなりません。
府では、本年も6月を「就職差別撤廃月間」と定め、さまざまな啓発事業を行います。応募者の基本的な人権を尊重し、就職の機会均等を保障することの大切さについて、皆様のご理解をお願いいたします。

6月は「就職差別撤廃月間」～しないさせない就職差別～働くのは私！私自身を見てください



国では、男女共同参画社会基本法の目的や基本理念に対する理解を深めるため男女共同参画週間を定めています。性別にかかわらず、互いを尊重しつつ、対等な立場でさまざまな分野に参画し、その個性と能力を十分に発揮できる男女共同参画社会に向け、今年度は右記のキャッチフレーズで啓発活動を行います。



内閣府 平成27年度男女共同参画週間
地域力×女性力
無限大の未来

男女共同参画週間
6月23日（火）～29日（月）

0歳～就学前まで。6月19日（金）までに要予約
備 手話通訳あり
申 問人権室
TEL 06・6992・1512



男女共同参画週間
記念のついで
6月27日（土）午前10時
場 エナジーホール3階研修室
内 講演会「仕事と育児を両立するコツ」働くママにやさしい社会をめざして
定 72人（要整理券）
講 例マザーネット代表取締役社長・上田理恵子さん



ダイオキシン類の環境調査結果

クリーンセンターダイオキシン類調査結果

市のクリーンセンター、ごみ焼却施設からのダイオキシン類濃度は**下表**のとおりで、いずれも排出基準を下回っていました。

問 環境部クリーンセンター施設課 TEL 06-6991-3935

1 排出ガス

施設名	測定日	測定結果	排出基準
第4号炉	平成26年10月16日	0.0065	1 (H14.12.1以降)

(単位: ng-TEQ/Nm)

2 集じん器灰(飛灰)

施設名	測定日	測定結果	排出基準
第4号炉	平成26年6月28日	0.34	3 (H14.12.1以降)

(単位: ng-TEQ/g)

3 焼却灰

施設名	測定日	測定結果	排出基準
第4号炉	平成26年6月30日	0.0075	3 (H14.12.1以降)

(単位: ng-TEQ/g)

4 排水

施設名	測定日	測定結果	排出基準
放流水	平成26年10月16日	0.12	10

(単位: pg-TEQ/L)



市が平成26年度に行った環境大気、土壌環境、水質環境のダイオキシン類の調査結果は、**下表**のとおりです。いずれも環境基準を下回っていました。

問 環境政策課・政策係
TEL 06-6992-1508

○環境大気

調 査 地 点		調 査 結 果				年間平均値
	採 取 日	5/15～5/22	8/21～8/28	10/16～10/23	1/8～1/15	
守口市役所屋上		0.015	0.016	0.018	0.018	0.017
府営守口錦通住宅屋上		0.072	0.022	0.025	0.022	0.035
環 境 基 準		0.6				

(単位: pg-TEQ/m)

○土壌環境

調査地点	試料採取日	調査結果	環境基準
梶第一公園	平成26年8月21日	5.4	1,000

(単位: pg-TEQ/g)

○水質環境

調査地点	試料採取日	調査結果	環境基準
古川大久保神田橋	平成26年8月27日	0.35	1

(単位: pg-TEQ/L)

環境のお知らせ

● 光化学スモッグ

〜平成26年度の光化学スモッグ発令状況〜

平成26年度中に本市(東大阪地域)で発令された光化学スモッグは、予報2回、注意報1回でした。

どんな時に発生するの

▽日差しが強いとき
▽気温が高いとき
▽風の弱い日
に発生しやすいです。
特に、遠くの山や建物がいっつもより見えにくいなど、もやがかかったように視界の悪い日には、十分注意しましょう。

予報や注意報などの発令時は、学校など公共施設の掲示板や旗、エフエムもりぐちの放送などでお知らせします。

発令されたときには

▽野外での激しい運動はさけましょう
▽目がチカチカしたり、のどが痛くなったときには、水道水で目を洗ったりうがいをしたりして、しばらく安



静にしましょう

お願い

光化学スモッグ注意報などが発令されたときは、工場などで燃料使用量の削減を行ってください。

市民の皆さんも、自動車の使用を控えるようにしてください。

問 環境政策課・政策係
TEL 06-6992-1508

6月は環境月間

〜環境フェアを開催〜

市では、6月の環境月間に毎年環境フェアを開催しています。

私たちが住んでいるまち、そしてこの地球をより良い環境にするために、今までの暮らしを見直し、今後についても考えてみましょう。

時 6月3日(水) 午後1時〜3時30分

場 京阪守口市駅前カナディア

● ゴキブリを駆除しよう

〜繁殖期の今が効果的〜

6月はゴキブリ駆除強調月間です。

ゴキブリは快適な生活をするうえで嫌われる虫で、繁殖期のこの時期に駆除する事が大切です。

また、外からの侵入を防ぐため地域ぐるみで一斉に駆除すると、さらに効果が高まります。

駆除方法

▽潜んでいる場所に殺虫剤を噴霧したり、筆やハケなど

ンスクウェア

内 美化キャンペーン

▽展示

- ① 地球温暖化パネル
- ② 省エネルギー対策
- ③ リサイクル
- ④ ゴミ減量啓発
- ⑤ クリーンエネルギー自動車

注 雨天中止

問 環境政策課・政策係

TEL 06-6992-1508



で幅3〜5cmの帯状にぬりつける

▽よく見かける場所にゴキブリ用毒えさや粘着シートを仕掛ける

市では、噴霧器を無料で貸し出しています。希望する人は問い合わせください。

注 各殺虫剤を使用する際には、「使用上の注意」をよく読んで使用してください。

問 環境政策課・美化衛生係
TEL 06-6992-1511

子育てのお知らせ

● 「赤ちゃんの駅」登録施設の募集!!

市では、子育て家庭が赤ちゃん連れでも気軽に安心して外出できる環境を整備するため「赤ちゃんの駅」の登録を募集します。

「赤ちゃんの駅」とは、外出先で授乳やおむつ替えのために無料で利用できる施設などのことを言います。たくさん施設が登録していただくことにより、地域全体で子育てを支えるまちづくりにぜひご協力ください。

「赤ちゃんの駅」登録の要件

○登録いただく施設
守口市内の商業施設、医療機関など

(1) 授乳をする場所に壁、カーテンのほか外部から見ることができないようにするための構造または設備を有すること

(2) おむつの交換をする場所に、ベビーベッド、おむつ交換台のほかこれらに準ずる設備を有すること

○登録方法

登録を希望する施設は、登録申請書を子育て支援センターまたは子育て支援課に提出してください。

申請内容について登録基準を満たすと認められた場合に登録します。

登録後、「赤ちゃんの駅」プレートなどを交付します。で、施設の出入り口や利用者の目に付きやすい場所に掲示してください。

問 子育て支援センター
TEL 06-6995-7833



環境政策課からのお知らせ

市内の大気汚染状況について、毎月1時間値の月平均濃度を「守口の大気」として毎月広報もりぐちに掲載していましたが、近年市内の大気環境は改善傾向で推移していることから、今後は1年間の環境基準の達成状況について毎年8月ごろにお知らせします。

問 環境政策課・政策係 TEL 06-6992-1508



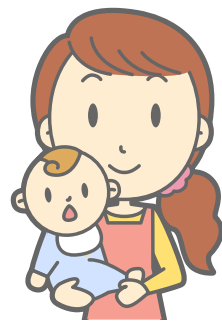

公立保育所では、就学前の児童と保護者を対象に、毎月楽しいあそびや絵本の貸し出し、子育て相談などを行っています。

参加を希望する人は、各保育所に電話で申し込んでください。

問 保育・幼稚園課・保育係
TEL 06・6992・1661

子育て支援交流活動 ～公立保育所で実施～

公立幼稚園・保育所の集約化に関する基本計画案の審議を行う「第1回守口市すこやか幼児審議会」の会議を、6月に開催予定です。

会議の日程や会場、傍聴など、詳しくは市ホームページに掲載します。

第1回守口市 すこやか幼児 審議会

公立幼稚園・保育所の集約化に関する基本計画案とは？
少子化や核家族化の進行などで子育て環境が多様化していくなか、子育て世代のニーズ(需要)に対応していくため策定しようとする公立幼稚園・保育所の施設数および規模の適正化に関する計画案です。

公立幼稚園・保育所の集約化に関する基本計画案とは？
少子化や核家族化の進行などで子育て環境が多様化していくなか、子育て世代のニーズ(需要)に対応していくため策定しようとする公立幼稚園・保育所の施設数および規模の適正化に関する計画案です。

保育所名	電話番号	所在地	6月	7月
あおぞら	06-6992-1674	寺方元町 4-1-8	23日(火) 感触遊び	15日(水) 夏の遊び
北寺方	06-6998-7424	寺方本通 1-3-4	25日(木) 園庭開放	16日(木) 感触遊び
大宮	06-6996-2070	大宮通 3-13-7	3日(水) 園庭開放	1日(水) 水遊び
八雲東	06-6909-3344	八雲東町 2-39-13	17日(水) 感触遊び	15日(水) 夏の遊び
外島	06-6997-0484	外島町 2-48	18日(木) 年齢別交流	14日(火) 夏の遊び
西	06-6991-2901	八雲西町 2-27-9	24日(水) 園庭開放	9日(木) 夏の遊び
佐太	06-6902-1160	佐太中町 4-1-39	23日(火) 感触遊び	14日(火) 夏の遊び
金田	06-6902-1170	金田町 2-45-21	23日(火) 感触遊び	15日(水) 水遊び
梶	06-6902-0383	梶町 2-21-14	11日(木) 室内遊び	16日(木) 夏の遊び
大久保	06-6902-1400	大久保町 1-24-7	17日(水) 年齢別交流	23日(木) 水遊び
藤田	06-6903-8406	藤田町 4-27-21	24日(水) 園庭開放	22日(水) 水遊び

皆さんの参加をお待ちしております

対 就学前の子(0歳～6歳)とその保護者
持 タオル、着替え、水筒、帽子など
備 動きやすい服装でお越しください。
時 9:45～11:15ごろまで
注 事前予約・受付・遊びなどは各保育所に問い合わせください。

絵本の貸し出しもあるよ



守口市すこやか幼児審議会とは？
幼児の健全育成を図るため、広く各方面から意見を聞けるよう、市議会議員や学識経験者、公募による市民などで組織される審議会です。

問 こども政策課
TEL 06・6992・1665

守口市子ども・子育て会議

平成27年度守口市子ども・子育て会議では、左記の2つの議題についての意見を伺う予定です。

会議の日程や会場、傍聴など、詳しくは市ホームページに掲載します。

①地域型保育事業の認可
②特定教育・保育施設および特定地域型保育事業に係る利用定員の設定

問 こども政策課
TEL 06・6992・1665

教育のお知らせ

ニュースポーツを楽しもう

誰もがいくつからでも、いつまでもできるスポーツを、市生涯スポーツディレクターがゲームや大会形式で指導します。

楽しみながら人間関係を深め、スポーツに親しむことができますので、ぜひ参加してください。

問 市教委・スポーツ・青少年課

TEL 06・6995・3159
FAX 06・6998・0345

場 所	日 程	内 容
守口・土居地区体育館	6月14日(日) 13:00～16:00	シャフルボード スリータッチボール チャレンジ・ザ・ゲーム ノルディックウォーク 卓球
八雲東地区体育館	6月14日(日) 9:30～12:00	シャフルボード 室内ペタンク スリータッチボール ラダーゲッター
錦地区体育館	6月27日(土) 9:30～12:00	シャフルボード大会 室内ペタンク
佐太小学校 体育館	6月6日(土) 9:30～12:00	室内ペタンク ノルディックウォーク

子ども医療証を送付

市では、所得制限を4月1日から撤廃し、通院に係る医療費の一部助成の対象年齢を中学校卒業(満15歳に達する日以後における最初の3月末日)までに拡充しました(下表)。

現在、乳幼児医療証(有効期限6月30日)を持つ子どもに、7月1日(水)までに送付します。

届かないときは、乳幼児医療証を持参のうえ申し出てください。

受給資格

市内在住の、国民健康保険または各種社会保険に加入している0歳～中学校卒業(満15歳に達する日以後における最初の3月末日)までの子どもであること

注 ひとり親家庭医療、障害者医療の公費負担医療の対象

申請がまだの人

受給資格のある子どもで、

児童手当現況届は6月中旬に

現在児童手当を受け取っている人は、「児童手当現況届」を6月初旬に郵送します。で、申請(郵送可)してください。

現況届を申請することによって、6月分以降の児童手当を引き続き受け取ることができますので、必ず6月30日(火)までに申請してください(郵送は6月30日(火)まで)

で消印有効。
中学校卒業前までの児童を養育している人で、まだ児童手当を申請していない場合は、早急に「児童手当認定請求書」を申請してください。申請した日の翌月分から支給となります。

問 子育て支援課・支援係
TEL 06・6992・1647

者や、生活保護を受けている人は対象外です。

助成範囲

健康保険が適用される入院および通院に係る自己負担額のうち、1医療機関あたり1日500円(月2日限度)、1か月の一部自己負担限度額は2千500円です。

受診方法

健康保険証に子ども医療証を添えて、医療機関の窓口に提示し、受診してください。

また、府外で受診する場合は、医療費負担割合を一度支払い、翌月以降に子ども医療証、健康保険証、領収書原



平成27年2月分～5月分を6月8日(月)に振り込みします。

転出などをしている人は、対象月が変わります。

問 子育て支援課・支援係
TEL 06・6992・1647

支給金額

対象児童(中学校卒業まで)	金額(月額)
3歳未満	15,000円
3歳以上	10,000円
第3子以降(3歳～12歳)	15,000円
中学生	10,000円

備 所得制限超の世帯の児童は一律5,000円です。

支給日

振込月	内 訳
6月	2月～5月(4か月分)
10月	6月～9月(4か月分)
2月	10月～1月(4か月分)

備 振込日は各振込月の8日です。土・日・祝日の場合は、前日の平日が振込日です。

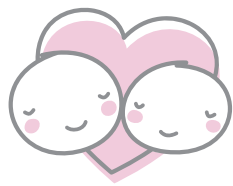

本(患者名、診療点数、診療日など記載のもの)、印かん、保護者名義の通帳(ゆうちょ銀行は振込番号が必要)を持参のうえ、申請してください。

支払った医療費の一部を返金します。

なお、高額療養費および家族療養附加金に該当する場合は、助成額を調整する必要があります。ため、決定通知書が必要です。

問 子育て支援課・支援係
TEL 06・6992・1647

	(3月31日まで) 乳幼児医療費助成制度	(4月1日から) 子ども医療費助成制度
通院	小学校就学前まで	中学校卒業まで
入院	中学校卒業まで	
入院中の食事代	小学校就学前まで	
医療証の交付	小学校就学前まで	なし
所得制限	あり	なし
請求手続期間	申請月から過去1年	申請月から過去5年 (平成27年4月診療分から)

募集 守口市学習支援サポーター

児童・生徒の学習意欲と学力の向上、家庭学習習慣の確立と学習時間の確保や自学自習力の育成を図るため、小・中学校において放課後学習教室を中心に学習支援活動を行う、守口市学習支援サポーター事業を実施しています。学習支援サポーターは、次の活動を行います。

①放課後学習教室における児童・生徒への学習支援活動
②国語、算数・数学、外国語活動・外国語の授業における児童・生徒への学習支援活動

③そのほか、市教育委員会が必要と認める活動
児童・生徒の学習支援をしていただける人は、ぜひ連絡してください。

【内】「放課後学習教室」や土曜日・長期休業中の「学習教室」、授業中の学習支援など

【場】市立小・中学校
【謝礼】1時間あたり1千円（源泉徴収あり、交通費含む）
【問】市教委・学校教育課
TEL 06・6995・3151

募集 小学5・6年生男女混合ドッジボール大会参加チーム募集

小学5・6年生を対象に、子どもが気軽に楽しめるレクリエーションスポーツとして、男女混合（男子・女子が1人以上含まれている1チーム10人以上20人以内）でドッジボール大会を開催します。

【時】7月5日（日）午前8時30分
【場】市民体育館
【定】先着24チーム
【申・問】6月1日（月）から市教委・スポーツ・青少年課

【備】所定の申込用紙に記入し提出してください。申込用紙は各公民館、市民体育館、市民球場にあります。

【FAX】06・6995・3159
【TEL】06・6998・0345

【時】6月20日（土）午前10時（受付は午前9時30分から）
【場】東公民館2階講義室
【内】技術提案書に基づく説明と審査委員会からの質問に対する回答
詳しくは、市教委ホームページに掲載します。
【問】市教委・学校管理課
TEL 06・6998・0338
【HP】http://www.kyoiku-mori-guchi.jp/section_gakkoukanri.html



昨年の風景

平成28年度 使用教科書展示会

平成28年度に使用する教科書の展示を行っています。市内の展示は次のとおりです。

【時】6月8日（月）～7月8日（水）午前9時～午後5時30分（土・日を除く）
【場・問】市教育センター（京阪本通2-14-13）
TEL 06・6997・0703

ムーブ21 図書管理システム サービス休止のお知らせ

ムーブ21の受電設備の定期点検を行います。点検中、施設が停電となるため、インターネットを利用した蔵書検索・予約サービス、およびパスワードの登録などができません。

利用者の皆さんには、ご迷惑をおかけしますが、ご理解をよろしくお願いいたします。

【時】6月15日（月）午前9時～午後7時
【問】市教委・生涯学習課
TEL 06・6995・3158

第59回守口市美術展覧会 作品募集

「守口市美術展覧会」は、芸術の発展と市民の皆さんの情操教育を深めてもらうために、市と市教育委員会、市総合美術協会が共催で、毎年開催しています。

【時】9月10日（木）～13日（日）
【場・ムーブ21】
【応募資格】16歳以上の市民
【募集作品・大きさなど】
▽日本画の部・洋画の部 10号～50号、額装でつり金具・ひも付（版画はサイズ制限なし）
▽彫刻の部 台置（41×47cmの台にのる物）、床置（50×50cm以内、簡単に倒れない物）
▽工芸の部 平面作品は150×150cm以内、立体作品は一边が70cm以内
▽書道の部 仕上げり寸法 1・10m（12平方尺）以内、横181cm（6尺）以内。額装・枠張りに限る（臨書、短冊、色紙作品は不可）
▽写真の部 四つ切以上全紙額までのサイズに収め、いずれもパネルまたは額装でつり金具・ひも付（ガラス・アクリルは不可）

【出品点数】各部1人2点まで
【実施要項】6月下旬から、市内公共施設に設置
【搬入日時】9月5日（土）午前10時～午後6時、6日（日）午前10時～正午
【搬入場所】ムーブ21
【申】作品搬入時に申込書（出品目録・結果通知はがき）を記入のうえ、提出
【問】市教委・生涯学習課
TEL 06・6995・3158

【注】応募作品の結果通知はがきには、必ず52円切手を貼付
【注】書道は釈文も提出

【時】6月15日（月）午前9時～午後7時
【問】市教委・生涯学習課
TEL 06・6995・3158

【時】7月24日（金）午後6時30分開演
【場】大阪国際大学守口キャンパス奥田メモリアルホール
【定】350人（応募多数の場合は抽せん）
【申・問】7月3日（金）当日消印有効までに、はがきに氏名ふりがな、年齢、郵便番号、住所、電話番号、同伴者氏名（1人まで）と年齢を記入し、〒570-8555 藤田町6-21-57 大阪国際大学園フェスティバル事務局 また、同ホームページからの申込可
TEL 06・6907・4325
【HP】<http://www.oiei.jp/>



昨年の風景



学校統合校建設（東小・大久保小）の設計者選定公開ヒアリング審査を実施

市では、現在、東小学校・大久保小学校統合校建設の設計にあたり、公募型プロポーザル方式によって設計者を選定しています。

選定するにあたり、守口市学校建設プロポーザル方式設計者選定審査委員会の中で、公開プレゼンテーションおよびヒアリング審査を次のとおり実施します。

市民の皆さんもご覧いただけます。

【時】6月20日（土）午前10時（受付は午前9時30分から）
【場】東公民館2階講義室
【内】技術提案書に基づく説明と審査委員会からの質問に対する回答
詳しくは、市教委ホームページに掲載します。
【問】市教委・学校管理課
TEL 06・6998・0338
【HP】http://www.kyoiku-mori-guchi.jp/section_gakkoukanri.html

寺方小学校・南小学校統合校建設の設計者が決定

市教育委員会では、3月22日に公募型プロポーザル方式による設計者選定の二次審査（公開プレゼンテーションおよびヒアリング）を実施し、（株）大建設大阪事務所を最優秀者に選定しました。

今後は、子どもたちがより良い教育環境で学ぶことができるよう、また地域の拠点として親しまれる学校となるよう、設計者と共に設計を進めていきます。

詳しくは、市教委ホームページをご覧ください。
【問】市教委・学校管理課
TEL 06・6998・0338
【HP】http://www.kyoiku-mori-guchi.jp/section_gakkoukanri.html



★第29回奥田メモリアルフェスティバル「関西フィルハーモニー管弦楽団コンサート」

【時】7月24日（金）午後6時30分開演
【場】大阪国際大学守口キャンパス奥田メモリアルホール
【定】350人（応募多数の場合は抽せん）
【申・問】7月3日（金）当日消印有効までに、はがきに氏名ふりがな、年齢、郵便番号、住所、電話番号、同伴者氏名（1人まで）と年齢を記入し、〒570-8555 藤田町6-21-57 大阪国際大学園フェスティバル事務局 また、同ホームページからの申込可
TEL 06・6907・4325
【HP】<http://www.oiei.jp/>



©s.yamamôtô

地域共催イベント2015 つながろう!!わたしたちの地域

【時】7月4日（土）午前10時～午後2時
【場】大阪国際大学短期大学部講演会「地域で育つ子どもたち」東・大久保小学校の統合校へ地域の心をつなげよう
午後1時～2時
【講】勝山カウンスリングループ所長・家族療法家・川本俊英氏

▽親子料理教室
▽子ども料理教室
▽お楽しみコーナー
▽作品展示・発表（東小・大久保小）
▽吹奏楽演奏（大久保中）
【問】大久保中学校校区学校支援地域本部・連携推進協議会
TEL 06・6901・5425（東小学校）



「頭脳体操」おやすみします

6月号の「頭脳体操」は申し訳ありませんが、誌面の都合で休載します。



施設案内

時日時内内容場場所対対象定定員申申し込み講講師
¥費用保一時保育持持ち物備備考注注意事項提提出
問問い合わせTEL電話番号FAXフリーダイヤルFAXファクスメール
配配布HPホームページ※無料の場合は掲載を省略しています。

中央公民館

06-6991-0318

◆ママカフェ
内 トークテーマ「子どもの自立と親が手をひく勇氣」
時 6月9日(火)午前10時
対 幼稚園児、小学生の子を持つママ
定 先着10人 申 受付中
◆おとなのためのフォークダンス初心者教室
内 世界のフォークダンス(民踊)を初歩から習います
時 6月9日・16日・30日(火)午後1時30分
講 日本フォークダンス連盟公認指導者・市村香代子氏
定 先着15人 申 受付中
◆絵本とおはなしの広場
内 絵本「おいしいおと」ほか
時 6月18日(木)午前10時30分
対 1歳からの子と保護者
講 おはなしサークル「ひなたぼっこ」
定 先着20組 申 受付中
備 当日参加も可
◆あそぼう広場「おもちゃライブラリー～楽しく遊んで育つ『木のおもちゃ』の魅力を体験してみよう～」
内 「キッズいわき・はぷ」の乳幼児用おもちゃ、ままごと遊び、積み木などで実際に遊びます
時 6月23日(火)午前10時
対 10か月からの子と保護者
定 先着50組 申 受付中
◆ITサポートセンター「パソコン初心者の指導・操作相談(入門程度)」
時 6月26日(金)午後1時30分
講 サークルITボランティア・ネット
定 先着10人 申 受付中
○ 三郷公民館
06-6992-8616
◆「暮らしの経済講座」
内 「日本経済や金融市場の今を知

る」ほか
時 6月30日(火)午後1時30分
講 NPO法人エイプロシス證券カウンセラー・竹中悦治氏
定 先着40人
申 6月2日(火)から
○ 庭窪公民館
06-6902-0580
◆庭窪公民館活動推進委員会企画講座「認知症サポーター養成講座～認知症を知り、より良い介助の方法を学びませんか?～」
時 6月27日(土)午後1時30分
講 認知症キャラバンメイト・松村薫氏、守口第2地域包括支援センター
定 先着20人
申 6月2日(火)から
○ 庭窪公民館分室
06-6901-2200
◆金田地区福祉委員会・きんだあそびの広場
時 6月5日(金)午前10時
対 0歳から就学前の子と保護者で自由参加
○ 東部公民館
06-6902-5500
◆大坂の陣400年記念講演
時・内 ▽6月25日(木)・第1回「豊臣秀吉の大坂城」
▽7月9日(木)・第2回「秀頼時代の豊臣家と大坂の陣」
いずれも午後1時30分
講 大阪城天守閣館長・北川央氏
定 各先着40人
申 6月3日(水)から電話または来館
○ 南部公民館
06-6997-4120
◆南部公民館活動推進委員会企画講座「江州・河内音頭&寺方提灯踊り講習会」
時 6月28日(日)午後1時
講 寺方提灯踊り保存会指導員
定 先着30人

持 体育館シューズ、タオル、うちわ、飲み物
申 6月2日(火)から
◆南部公民館活動推進委員会企画講座「南部寄席」
時 7月2日(木)午後1時30分
講 講師・旭堂南青師
落語家・笑福亭由瓶氏
定 先着80人
申 6月2日(火)から
備 演目は当日のお楽しみです
◆あそびの広場“フリー”
時 6月11日(木)午前10時
対 0歳から就学前の子と保護者で自由参加
問 子育て支援センター
TEL 06-6995-7833
○ 東公民館
06-6901-7155
◆親子のあそび座@ヒガシ
時 6月11日(木)午前10時
対 幼児と保護者
講 子育て支援ボランティア東地区福祉委員会
定 先着30組 備 参加は当日受付
○ 北部公民館
06-6906-5400
◆北部公民館活動推進委員会企画講座「ニュースポーツ講座～身体を動かしコミュニケーション作り～」
時 6月21日(日)午前10時
講 市生涯スポーツディレクター
吉永洋一氏ほか
定 先着30人 持 上靴
申 6月2日(火)から
備 運動のできる服装で参加してください
◆おはなしひろば
内 絵本の読み聞かせ
時 6月26日(金)午前10時30分
対 1歳からの子と保護者
講 絵本の読み手サークル「わくわく」
定 先着20組
申 6月2日(火)から、当日参加も可

子育て支援センター(市民保健センター内)

06-6995-7833

◆親子カーニバル「ゆかいなコンサート」
時 6月23日(火)午前10時
対 0歳から就学前の子と保護者
定 先着150組
申 6月9日(火)午前9時から
◆あそびの広場“フリー”
時 6月29日(月)午前10時
対 0歳から就学前の子と保護者で自由参加
◆絵本の時間
時 6月3日(水)・10日(水)・19日(金)・25日(木)・30日(火)午前11時45分から10分程度
対 0歳から就学前の子と保護者で自由参加
◆子育て講座「抱っこひもを使って楽しくベビーダンス」
時 6月12日(金)午前10時
場 幼保連携型認定こども園土居ひまわりこども園
対 3か月～2歳の子と保護者
講 日本ベビーダンス協会インストラクター・西上智恵氏
定 先着10組
申・問 6月4日(木)午後1時30分～2時30分に、幼保連携型認定こども園土居ひまわりこども園
TEL 06-6991-2441
◆子育て講座「総合災害訓練」
時 6月23日(火)午前10時30分
場 認定こども園白鳩チルドレンセンター八雲中
対 2歳から未就園児の子と保護者
定 先着15組
講 守口消防署職員
申・問 6月1日(月)～22日(月)に、認定こども園白鳩チルドレンセンター八雲中
TEL 06-6909-0061
◆年齢別講座「1歳の育ちとあそび」
時 7月7日(火)午前10時
対 7月7日現在1歳の子と保護者
定 先着15組

児童センター

06-6902-1006

◆絵本の時間
時 6月25日(木)午前10時30分
対 0歳児からの子と保護者
講 絵本の読み手サークル「わくわく」
○ ムーブ21(生涯学習情報センター)
06-6905-3921
◆定例おはなし会～絵本の読み聞かせ・紙芝居～
時 6月6日(土)・20日(土)いずれも午後2時
備 出演▽6日＝守口絵本の会
▽20日＝こまどり
◆土曜ステージ
時・内 ▽6月6日(土)一部「歌とピアノによるコンサート」フェリーチェ、二部「6月の庭園」オペラティックトリオ
▽13日(土)「ハートフルコンサート」関西演奏家クラブエリーゼの会
▽27日(土)「みんなで歌おう」アーリーバード守口
いずれも午後5時
◆守口チェンバーオーケストラ with 川田知子(ヴァイオリン)
内 プロオーケストラメンバーとソリストが贈るモーツァルトの名曲
時 6月20日(土)午後3時
備 出演＝岸本雅美氏、西本由香氏、大淵雅子氏(ピアノ)、山本純子氏(フルート)
¥ 前売2,500円、当日2,800円
申 発売中
◆石崎礼子・小泉渚 マリンバコンサート
時 6月7日(日)午後2時
¥ 前売・当日とも500円(友の会400円)
申 発売中

◆豪華3人によるピアノトリオ
時 6月21日(日)午後2時
¥ 前売1,200円、当日1,500円
申 発売中
備 出演＝川田知子氏(ヴァイオリン)、岸本雅美氏(ピアノ)、上森祥平氏(チェロ)
◆平成27年度もりぐち市民大学講座(前期)
時・内 ▽6月13日(土)「守口の誇る文化財」市教委・生涯学習課職員
▽7月25日(土)「江戸川乱歩ゆかりのトーク」作家・有栖川有栖氏、文化プランナー・河内厚郎氏
▽8月29日(土)「知って役立つマネーの話」京都経済短期大学学長・岩田年浩氏
▽9月19日(土)「作曲家のラブレター～名曲の裏にドラマあり～」ピアニスト・原田典子氏
いずれも午後2時
¥ 全5回2,000円、1回500円
申 受付中
◆第8回大日寄席～爆笑上方落語会・桂米團治と上方笑女隊～
時 6月27日(土)午後2時
¥ 前売2,200円、当日2,500円(友の会は各200円引)
備 出演＝桂米團治氏、露の都氏、桂あやめ氏、内海英華氏、桂三扇氏、露の紫氏。全席指定。チケット発売中



◆お詫びと訂正
上記「大日寄席」の開催日が、広報もりぐち5月号では6月28日(日)となっておりました。お詫びして訂正します。



施設案内

時日時内内容場場所対対象定定員申申し込み講講師
¥費用保一時保育持持ち物備備考注注意事項提提出
問問い合わせTEL電話番号FAXフリーダイヤルFAXファクスメール
配配布HPホームページ※無料の場合は掲載を省略しています。

ムーブ21
(生涯学習情報センター)
☎06-6905-3921

◆サイレント映画・弁士×演奏付
上映会

時6月14日(日)午後2時
¥前売1,500円、65歳以上1,300円、中学生以下1,000円
当日各200円増。友の会は各100円引

備出演=弁士・大森くみこ氏、演奏・深海無声団。上映作品「海底王キートン」(1924年米)

○ エナジーホール
(守口文化センター)
☎06-6992-1276

◆エナジーピアノリレー「スタイ
ンウェイを弾こう」

内エナジーホールが誇る世界の名器“スタインウェイ”で、あなたも名ピアニストになりませんか

時8月22日(土)午前10時開演
定先着60人程度
¥5分以内=1,000円
12分以内=2,000円

申6月5日(金)から同館(木曜日は休館。電話申込不可)

注応募資格は幼児以上。定員になり次第締切

◆陶芸教室～初心者歓迎～

時火曜・水曜クラス各午後6時30分
¥月額6,000円(粘土代500円別途必要)

注別途入会金が必要(友の会入会で免除)

備見学随時実施中

◆箏曲(そうきょく)教室～初心者
歓迎～

時毎週土曜日午後1時
講大阪音楽大学名誉教授・中島警子氏

¥月額7,000円

注別途入会金が必要(友の会入会で免除)

備親子コース、小中学生コースもあり(2,000円から)

備見学随時実施中

◆30周年記念市民ピアノリレー
コンサート

時8月23日(日)午前10時30分開演

対幼児以上の人
定先着60人程度

¥市内在住・職・学の人は無料

申6月5日(金)から来館で

注木曜日は休館日

備演奏時間=5分または12分以内

○ 花園 かん
☎06-6994-0087

◆緑・花講習会「コケ玉づくり」

時6月12日(金)午後1時30分
講若月甲子氏

¥1,500円

定先着15人 申6月2日(火)から

◆緑・花講習会「市の花さつきの
育て方、楽しみ方」

時6月18日(木)午後1時30分
講東英治氏

定先着15人

申6月9日(火)から

○ 市民体育館
☎06-6992-8201

◆一般開放(7月分)

時▽卓球=6日(月)・10日(金)・13日(月)(午後A)
▽バドミントン・ソフトバレーボール・インディアカ=9日(木)(午前/午後A)

¥利用区分ごとに市内一般300円(ヘルシーアップ講習会受講者は250円)、市内小・中学生150円、市外者倍額

持体育館シューズ、ラケット、ボールなど

申各開放日に利用券を購入し窓口へ

備午前=午前9時～正午、午後A=正午～午後2時30分(利用時

間には準備・清掃、後片付けを含む)

◆フィットネスルーム利用講習会
(7月分)

内フィットネスルームの利用方法およびトレーニング器具の使用法ほか

持▽11日・25日(土)午前10時45分
▽7日・21日(火)午後7時

対中学校卒業以上の人

講(株)ミズノ指導員

¥2,000円

定各先着11人

申随時受付

募集

★第18回大阪府介護支援専門員
実務研修受講試験

受験資格 医師、看護師、介護福祉士などの保健、医療、福祉の各分野で5年以上かつ900日以上(介護業務で国家資格などを有していない場合は、10年以上かつ1,800日以上)の実務経験を有する人

試験日 10月11日(日)午前10時
¥8,829円(払込手数料129円含む)

試験要領(受講申込書)の配布場所 高齢介護課、市民・大日サービスコーナー、府保健所

申6月22日(月)までに簡易書留による郵送(当日消印有効)

問府地域福祉推進財団(ファイン財団)ケアマネ係(〒540-0012 大阪市中央区谷町5-4-13 大阪府谷町福祉センター内)

TEL06-6763-8044

★市ソフトバレーボール交流大会
参加者

時▽6月21日(日)=混合1・2部、女子2部

▽7月19日(日)=男子・女子フリー

場市民体育館

¥1チーム2,000円(抽せん時)

備要項、申込用紙は市民体育館にあり

申・問市ソフトバレーボール連盟事務所

TEL06-6901-8013

★ひとり親家庭などのための就業
支援講習会「簿記3級受験講座」受
講生

時8月29日～11月7日毎週土曜日(全11回)午前10時

場リンクアカデミー大栄梅田会場

¥5,500円 定先着30人

保2歳～就学前まで

備応募多数の場合は抽せん

申・問開講2か月前～7月29日(水)に、講座名、住所、氏名、

年齢、職業、電話番号、受講動機、過去に同連合会で受講した講座名(該当者のみ)、一時保育の有無を往復はがきに記入し、谷町福祉センター内府母子家庭等就業・自立支援センター

(〒540-0012 大阪市中央区谷町5-4-13)

TEL06-6762-9498

★健康ボウリング教室(全6回)

時▽6月17日～7月22日毎週水曜日
▽6月18日～7月23日毎週木曜日
各曜日午前10時または午後2時

場(株)ラウンドワン守口店

対どなたでも可

講プロボウラー・大月恵利子氏

¥全6回2,000円

定各クラス60人

備動きやすい服装

申・問健康ボウリング教室事務局・大月

TEL070-1447-1349

催し

★家族介護教室「成年後見制度につ
いて～住み慣れた地域で自分らし
く安心した生活を続けるために～」

時6月13日(土)午後1時30分

場ふれあいの家

講佐藤守氏

問守口第1地域包括支援センター

TEL06-6904-8900

★家族介護教室「高齢者虐待を防
ぐために～皆さんで高齢者虐待に
ついて考えてみませんか・カラコ
ロ体操で介護予防～」

時6月18日(木)午後1時30分

場東部公民館

講社会福祉士・馬淵晃浩氏

問守口第1地域包括支援センター

TEL06-6904-8900

★家族介護教室「栄養講座“猛暑を
ブロック!～水分は?食欲のな
いときは?バランスよくってどう
するの?～」

時6月12日(金)午後2時

場エナジーホール3階

講管理栄養士・溝上智恵子氏

問守口第5地域包括支援センター

TEL06-6992-1180

★介護予防教室「懐メロを楽しみ
若返ろう♪～ギターに合わせて懐
かしの歌を楽しみましょう～」

時6月11日(木)午後1時30分

場庭窪公民館

講唄のボランティア懐メロ唄ぶ・石山芳和氏

問守口第2地域包括支援センター

TEL06-4393-8401

★介護予防教室「楽しく!元氣
に!脳いきいきと!」

時6月26日(金)午後1時30分

場佐太老人福祉センター

講介護予防指導士・浦谷和子氏

問守口第2地域包括支援センター

TEL06-4393-8401

★介護予防教室「歌声広場～みん
なで楽器を使って楽しく歌いま
しょう～」

時6月19日(金)午後1時30分

場北部公民館

対市内在住の人

講加戸敬子氏

問守口第3地域包括支援センター

TEL06-6908-2808

★認知症サポーター養成講座「認
知症の傾向と対策!そして予防!」

時6月14日(日)午前10時30分

場八雲楽楽デイサービス

講認知症キャラバンメイト・松村薫氏

定先着20人

申・問守口第3地域包括支援センター

TEL06-6908-2808

★(公社)日本3B体操協会創立45
周年プレ大会・大阪北大会

時6月25日(木)午前10時

場なみはやドーム(府立門真スポーツセンター)サブアリーナ

対健康に関心のある人

申同協会・田中

TEL090-5969-5987

備当日、会場での受付も可

★松下介護老人保健施設はーとぴ
あ「市民向け講座」～介護お役立ち
情報満載～

▽頭の体操教室

内頭と身体を元気に!ゲームや体操で認知症予防

時6月9日(火)・23日(火)午前10時

場松下介護老人保健施設はーとぴあ

▽ぱいんカフェ

内どなたでも参加でき、認知症のことや、介護体験を気軽に語りあえるカフェやミニ講座

時6月12日(金)午後1時30分

場松下介護老人保健施設はーとぴあ

▽八島町会健康講座

内食事(栄養)は健康の源!日ごろの食生活をチェックしてみましよう!

時6月26日(金)午前10時

場八島町集会所

▽はーとぴあ健康講座

内知ってて安心!「介護保険～サービスの内容や法改正について～」

時6月20日(土)午後1時30分

場くすくす広場(京阪守口市駅前テルプラザ1階)

問松下介護老人保健施設はーとぴあ

TEL06-6992-8131

エフエムもりぐち

～これからも
地域に密着した番組を～

近畿2府4県のコミュニティ放送局27局が加盟する「JCB A近畿地区協議会主催の「第17回 JCB A近畿コミュニティ放送賞」授賞式が、4月24日に豊中市で行われました。

全部門に19局71作品の応募がある中で、FM HANAKO 82.4 MHz (株)エフエムもりぐちは、情報・教養番組部門で最優秀賞、放送活動部門で優秀賞を受賞しました。

西端勝樹市長は「おめでとうございます。今後もより一層、地域に密着した番組制作を期待しています」と激励しました。



役立ててください
教育活動の充実に



金田町在住の森岡英さんが、市教育委員会を訪れ、教育活動の充実に役立ててほしいと卓球台6台を寄贈されました。

4月15日、感謝状の贈呈式が行われ、首藤修一教育長は「ありがとうございます。子どもたちのために、大切に使用させていただきます」とお礼を述べました。

市長ふれあい
タウンミーティング

～ 申込受付中 ～

公民館	場 所	定員(人)	日 時
東 部	体育館	100	6月 2日(火) 19:00
庭 窪	ホール	100	6月 3日(水) 19:00
庭窪分室	多目的室ホール	80	6月 4日(木) 19:00
東	講義室	90	6月 5日(金) 19:00
八雲東	会議室	48	6月 6日(土) 14:00
三 郷	ホール	100	6月13日(土) 14:00
西 部	講義室	60	6月13日(土) 19:00
中 央	大ホール	130	6月14日(日) 19:00
北 部	講義室	60	6月16日(火) 19:00
錦	集会室	60	6月18日(木) 19:00
南 部	講義室	60	6月20日(土) 19:00

※先着順。定員になり次第締め切ります。



<広告>

永代管理供養納骨堂
無縁になられても、お寺が代わりに無期限に供養・管理致します。

生前予約受付中！
納骨堂費用 **25万円～** 永代管理費 **30万円**

宗教・宗派は問いません。個別仏事相談、随時承ります。

ご見学の方は必ずお電話ください。【完全予約制】
お電話 06-6901-9191 http://本性寺.jp
守口市佐太中町5丁目3番10号 公式 本性寺
開山1618年 山崎ある本道建築寺院
納骨堂：大阪府東淀川区第151-4号(大阪府認可 平成18年3月7日)

広告のお問い合わせは、(株)ライダース・パブリシティ (TEL 06-6343-0331) へ。広告内容に関する一切の責任は広告主へ帰属します。

6月6日は補聴器の日
きこえてお困りの方、まずは無料相談会へ!!

こんなお悩みありませんか?

- 会話をしづらい聞こえがある
- テレビの音量が大きいと言われる
- 病院や銀行で呼ばれても聞き取れないことがある
- 補聴器を使用すると...
- 積極的に話の輪の中に入ることができず
- テレビを家族と同じ音量で楽しめず
- ※効果の程度は個人差があります

555 守口555 補聴器
大阪府守口市河原町10-15 第1ビル1F
京阪守口市駅すぐ 市民体育館303!!

TEL 06-6998-4133
ホームページ http://www.rakuraku-hochoki.jp
10:00～18:00 日曜・ご予約専用日

<広告>



運動場から見た校舎



教室



生徒用の下足室



中庭を望む

開校 市立樟風中学校
～未来に向かって
新しい歴史を刻む～

第二中学校と第四中学校の統合校である、樟風中学校が4月3日に開校式を迎えました。詳しくは広報もりぐち7月号の特集でお知らせします。

子どもまつりに使ってください
守口市ライオンズクラブ寄贈

4月21日、守口市ライオンズクラブ会長・中田徹さんと同会副会長・川口泰弘さんが市教育委員会を訪問しました。

中田会長は第47回守口市子どもまつりに必要な、ワイヤレスアンテナ・ワイヤレスマイク付附属品・CDプレーヤー・専用キャリアバックを寄贈されました。

首藤修一教育長は「毎年、子どもまつりを盛り上げるため、必要物品を寄贈していただきありがとうございます。感謝状を贈呈しました。」



写真左 川口 泰弘さん 写真中央 中田 徹さん
写真右 首藤 修一教育長

<広告>

らいこうじアドベンチャーに参加しませんか? (親子あそび会)

日程	内容	時間	対象
6/13(土)	ベビーマッサージ	①10:00～10:45	①0～2才 親子
6/20(土)	親子リトミック	①14:00～14:45 ②14:45～15:30	①6ヶ月～2才 親子 ②3～5才 親子
7/11(土)	親子体操あそび	①14:00～14:45 ②14:45～15:30	①6ヶ月～2才 親子 ②3～5才 親子

※要電話予約・全て専門講師によります遊びで、無料です。
詳細に関してはお気軽にお問い合わせください。

社会福祉法人 らいこうじ学園 (認定こども園)
守口市佐太中町6-53-12 ☎06-6902-3173 http://raikojigakuen.jp/

広告のお問い合わせは、(株)ライダース・パブリシティ (TEL 06-6343-0331) へ。広告内容に関する一切の責任は広告主へ帰属します。

<広告>

子どもたちの『人間力』を育てます。
四條畷学園小学校は体験からの学びを大切に一人ひとりの個性をはぐくみぬくもりのある教育で澄んだ心の目を伸ばします。

平成28年度 入学者対象		入試説明会日程	
	6/9 (火)		9/15 (火)
受付	午前9:10～	午前9:10～	午前9:10～
学習参観 [全学年公開]	午前 9:10～ 9:40	午前 9:10～ 9:40	午前 9:10～ 9:40
説明会 [説明会]	午前 9:50～11:20	午前 9:50～11:20	午前 9:50～11:20

四條畷学園小学校
〒574-0001 大阪府大東市学園町6-45
Tel.072(876)8585(直)
Tel.072(876)1321(代)
Fax.072(876)4515
●E-mail info@ps.shijonawate-gakuen.ac.jp ●HP http://www.shijonawate-gakuen.ac.jp/

広告のお問い合わせは、(株)ライダース・パブリシティ (TEL 06-6343-0331) へ。広告内容に関する一切の責任は広告主へ帰属します。

市民相談(6月分)

～日常生活のさまざまな問題や悩みの相談に応じています～《秘密厳守・無料》

時日時 内容 場所 対象 定員 講師 費用
 申申し込み 保一時保育 持持ち物 備備考 提提出 配配布
 注注意事項 問問問い合わせ TEL電話番号 FAXファクス メール
 フリーダイヤル HPホームページ ※無料の場合は掲載を省略しています。

ところ			市役所 1号別館 1階 市民相談コーナー				
相談内容		と き (祝日は除く)	人数	時間	予約	受付	その他
法律	弁護士	毎週木曜日 13:00～16:30	先着 14人	1人 30分	○	予約は電話で前日の13:00～ 前日が休日の時は当日の9:00～	同一内容の相談 は原則1回です
	司法書士	毎月第2・第3・第4火曜日 13:00～16:00	先着 14人	1人 25分	○	予約は電話で前週の火曜日13:00～ 受付が休日の時は翌開庁日の13:00～	
登記	司法書士	毎月第2水曜日 13:00～15:00	先着 各4人	1人 30分	○	予約は電話で前日の13:00～ 前日が休日の時は当日の9:00～	境界トラブルなど
	土地家屋 調査士				○		
税務	税理士	毎月第2金曜日 13:00～16:00	先着 6人	1人 30分	○	予約は電話で前日の13:00～ 前日が休日の時は当日の9:00～	
行政相談		毎月第4火曜日 10:00～12:00			○	予約は電話で前日までに	
問い合わせ先		広報広聴課 TEL 06-6992-1353 または TEL 06-6992-1356					

心配ごと	毎週月曜日	13:00～16:00			×	当日、市民相談コーナーへ直接	
問い合わせ先		社会福祉協議会 TEL 06-6992-2715					

介護保険苦情	毎月第2水曜日	14:00～16:00			○	予約は前日までに	
問い合わせ先		くすのき広域連合 TEL 06-6995-1516 守口支所高齢介護課内 TEL 06-6992-2180					

女性の悩み	毎月第1～第4火曜日	13:00～16:00			○	予約は前日までに	
人 権	毎週月・水・金曜日	9:00～12:00			×	当日、市民相談コーナーへ直接	
	毎週木曜日	13:00～16:00			×	当日、市民相談コーナーへ直接	
	毎月第3木曜日	10:00～12:00			×	当日、菊水老人福祉センターへ直接	
問い合わせ先		人権室 TEL 06-6992-1512					

精神保健福祉	毎週水曜日	10:00～16:00			○	予約は前日までに	
問い合わせ先		障害福祉課 TEL 06-6992-1635					

ところ		大日サービスコーナー [イオンモール大日内] 注 相談時間内に利用してください。				
相談内容	と き (祝日は除く)	人数	時間	予約	受付	その他
心配ごと	毎週木曜日 13:00～16:00			×	当日、サービスコーナーへ直接	
問い合わせ先	社会福祉協議会 TEL 06-6992-2715					

進路選択支援	6月5日・12日・19日・26日 各金曜日	14:00～18:00				進学意欲を持ちながら、家庭事情や経済的な理由で就学することが難しい生徒 や保護者を対象に、進路選択支援相談員が、進路や奨学金などの相談や必要な情 報を伝える窓口を設置しています。	
問い合わせ先		市教委・学校教育課 TEL 06-6995-3151					



誌面の中で、左記のマークが付いている
写真にスマートフォンをかざすと、動画が
流れます。

【今月号は表紙にあります】

動画を見るにはAR(拡張現実)のアプリケーションの
ダウンロードと、守口市チャンネルの登録が必要
です。

詳しくは市ホームページ「デジタルコンテンツ」の
ページをご覧ください。



4月から広報広聴課へ異動となり、まだ慣
れない部分が多々ありますが、その中で広報
誌作成において、いかに市民の皆さんに興味
を持って見てもらうかを第一に取り組んでいます。

その1つとして今回のAR動画をにつくっ
てみましたが、いかがですか？

これからも、たくさん作成していきます
ので楽しみに…。

広報広聴課

