

日本語学習支援 ボランティア養成講座

内 地域日本語教室の役割や日本語学習ボランティア活動に役立つ基礎知識(入門)を学びましょう。活動経験のない人向けの講座です。

時 6月27日、7月4日・11日・18日(土) 9:30~12:30(全4回)

対 市内在住・在勤・在学で日本語学習支援ボランティア活動に関心がある人(全日程出席できる人優先)

場 市役所1階市民会議室105

講 大阪YWCA日本語教師

定 30人程度

申 6月1日(月)~14日(日)にLINE申請
詳細は市ホームページを確認してください。

問 地域振興課

TEL 06-6992-1516



ホームページ



LINE申請



第29回大阪府介護支援専門員 実務研修受講試験

内 医師・看護師・介護福祉士などの試験対象の国家資格などに基づく業務および相談援助業務のうち、施設などにおいて必置とされている相談援助業務に5年以上かつ900日以上の実務経験を有する人(第21回試験から受験要件の見直しが適用)※国家資格などに基づく業務の場合は、資格登録日以降の実務経験で、5年以上かつ900日以上の実務経験を満たす必要があります。

配 試験要領(受験申込書)は高齢介護課・府保健所へ

申 6月22日(月)までに簡易書留による郵送のみ※当日消印有効

試験日 10月11日(日)10:00~

問 大阪府地域福祉推進財団(ファイナ財団)ケアマネ係

TEL 06-6763-8044

ニュースポーツを楽しもう

マシャフルボード・ガラッキー・ラダーゲッター

時 6月14日(日)9:00~13:00

場 東部エリアCC多目的ホール

マバッコウ・ポッチャ

時 6月20日(土)9:00~12:00

場 佐太小学校体育館

※以下共通

講 市生涯スポーツディレクター

持 上靴・飲み物

申 現地で直接

問 生涯学習・スポーツ振興課

TEL 06-6995-3158

愛の献血

時 6月14日(日) 10:00~16:00

場 京阪守口市駅前

備 守口ライオンズクラブ(主催)、
骨髄バンクドナー登録あり

問 守口市献血推進協議会事務局
(地域福祉課内)

TEL 06-6992-1570



献血キャラクター
けんけつちゃん



子ども考古学教室

「親子で勾玉づくり
勾玉ってなに?」

市民の皆さんに歴史や文化財をもっと身近に感じていただくため、子ども考古学教室を開催します。

勾玉を自然石で作る体験を通じて、当時の歴史について一緒に学習しませんか?

時 7月19日(日)10:00~12:00

場 市役所1階会議室103・104

対 小・中学生(小学生は保護者同伴)

講 大阪府立近つ飛鳥博物館職員

定 先着20組

申 6月15日(月)~メール・オンライン申請

問 生涯学習・スポーツ振興課

TEL 06-6995-3158

shougaig@city.moriguchi.lg.jp



オンライン



メール

親子イベント参加者募集

内 オンラインゲームで消火体験!親子で備える防災&マネー講座~「もしも」に備える、家族の安心づくり~

時 ①7月4日(土)②7月12日(日)

第1部10:00~12:00

第2部13:30~15:30

場 守口門真商工会議所

(門真市殿島町6-4)

対 市内在住の5~11歳の子と保護者

定 各回先着25組

申 6月6日(土)~二次元コードより

問 一般社団法人ママと子どもの子育てラボ(森次氏)

TEL 0725-30-1496

info@mamalabo.or.jp



オンライン



メール

ファミリー・サポート公開講座

「衣類・住まい・身体」を整える!~
毎日の暮らし講座~

内 「ちょっとした工夫でラクになるコツ」「今日からやってみよう!」と思えるワザをたっぷり紹介します。

マクリーニング屋さんが教える衣類ケアのコツを伝授

マこれだけで変わる!不動産屋さんが教える家事導線の時短ポイント
マからだもメンテナンス~今日からできるがん予防のコツ~

「これならできそう!」と感じられるヒントがいっぱいです。

日頃の疑問もプロに聞いてみましょう。気軽に参加してください♪

時 7月3日(金)10:00~11:30

場 市民保健センター4階ミーティングルーム

対 市内在住

講 株式会社谷口商会・株式会社オープンハウス・パナソニック健康保険組合・松下記念病院

定 先着20人 保5人

注 日時・内容が変更になることがあります。

申 6月1日(月)~7月2日(木)

9:00~17:30

電話・応募フォーム・来所

問 もりぐちファミリー・サポート

TEL 06-6995-7877



危険物安全週間

つかみ取れ!めざす無事故の頂を

6月7日(日)~13日(土)は「危険物安全週間」として危険物災害の防止に対する意識の高揚および啓発を図ることを推進しています。

危険物は私たちの生活の身近なところでたくさん使われています。正しい保管や捨て方を守って事故を未然に防ぎましょう。

▽スプレー缶の捨て方

スプレー缶には危険物に該当する液体が用いられているものも多く、可燃性ガスが膨張して爆発するのを防ぐために、必ず使い切ってから捨てる(ガス抜きは、通気性の良い屋外で)。

▽ガソリンや灯油の保管

携行缶やポリタンクの変形を防ぐために、直射日光の当たる場所や高温になる場所を避けて保管する(ポリタンクの交換目安は5年)。

▽マリチウムイオンバッテリーの捨て方
不適切な廃棄方法による火災を防ぐために回収方法を確認し、回収用のリサイクルBOXなどに持ち込む。

問 守口市門真市消防組合

消防本部予防課

TEL 06-6906-1302

イベント・講習

守口市子育て支援員研修

eラーニングで子育て支援員を養成します。

内 市内の保育・子育て支援分野で就労中または就労を希望する18歳以上(市内在住・在勤者優先)

¥ 受講費無料(テキスト代など自己負担)

定 先着80人

申 6月30日(火)まで

詳しくは市ホームページを確認してください。

問 守口市子育て支援員研修事務局

TEL 080-5975-5952



児童手当 現況届の提出

現況届は、毎年6月1日の状況を把握し、6月分以降の児童手当を引き続き受ける要件(児童の監督や保護、生計同一など)を満たしているかを確認するものです。

1~5いずれかに該当する場合は現況届の提出が必要です。

1.配偶者からの暴力などにより、住民票の住所地と異なる市区町村で児童手当を受給している

2.支給要件児童の戸籍がない

3.離婚協議中で配偶者と別居している

4.第3子加算の算定対象となる大学生世代の子(学生以外)がいる

5.その他、市から提出の案内があった
※1~5に該当する人には、6月に現況届を送付しますので、期日までに提出してください。期日までに提出がない場合、6・7月分(8月支給)以降の手当が受けられなくなります。

備 18歳到達後最初の年度末までの児童を養育している人で、まだ児童手当を申請していない場合は、早急に「児童手当認定請求書」で申請してください。申請した日の翌月分から支給となります。

問 子育て支援政策課

TEL 06-6992-1647



火薬類危害予防週間 6月10日(水)~16日(火)

火薬類危害予防週間は、火薬類による災害を防止し、火薬類への予防意識の高揚を図ることが目的です。

日本の夏の夜を彩る風物詩といえば花火ですが、安全に楽しむためにもルールとマナーを守りましょう。

▽花火遊びの時間と場所は他の迷惑にならないようにする。

▽事前にバケツと水を用意する。

▽まわりに燃えるものがない広い場所で遊ぶ。

▽花火のゴミは持ち帰る。

問 守口市門真市消防組合

消防本部予防課

TEL 06-6906-1302



お知らせ

特定外来生物「クビアカツヤカミキリ」に注意!

クビアカツヤカミキリは、サクラ・ウメなどのバラ科の樹木に産卵し、幼虫が樹木の中を食い荒らして、木を弱らせたり枯らせたりする昆虫です。

現在、市内で被害は確認されていませんが、クビアカツヤカミキリを発見した場合、駆除した上で環境対策課に連絡してください。

特徴

▽成虫の体長は2~4cm

▽全体は光沢のある黒色

▽頭部の下が赤く、突起がある

▽成虫はジャコウのような匂いを放つ

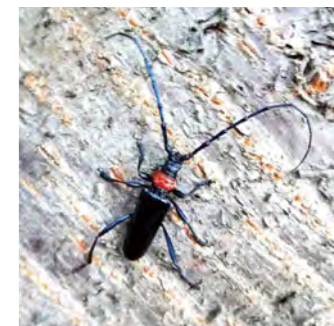

駆除方法

踏みつぶす・殺虫剤をかけるなど

備 クビアカツヤカミキリに毒はありません。人に噛みつくなど危害を加えることはありません。

注 殺虫剤を使用する際には、「使用上の注意」をよく読んで使用してください。

特定外来生物とは

外来生物であって、生態系、人の生命・体、農林水産業へ被害を及ぼすもの、または及ぼす恐れがあるものの中から指定されます。指定された生物は、輸入・放出・飼養・譲渡などが禁止されています。

問 環境対策課

TEL 06-6992-1511



アライグマ



ブラックバス



カミツキガメ