最新情報を発信中　ホームページ　X（旧Twitter）　Instagram

守口市立図書館

問市立図書館　TEL06−6905−3921
問市立図書館　生涯学習フロア　TEL06−6115−5475
開館時間…9:00〜21:00　場大日町2−14−10
休館日…毎週火曜日(祝日の場合は翌平日)

おはなし劇場
時11月20日(金)10:30〜11:00　場中部エリアCC　多目的室
演朗読ボランティアサークルこまどり

11月のおはなし会
7日(土) 14:00〜守口えほんの会
12日(木) 11:00〜守口市立図書館スタッフ「にこにこタイム 赤ちゃんとたのしむおはなし会」
13日(金) 11:00〜絵本の読み手サークルわくわく
14日(土) 14:00〜くすの木　絵本
21日(土) 14:00〜朗読ボランティアサークルこまどり
28日(土) 14:00〜守口市立図書館スタッフ
場おはなしのへや

イベント

図書館員とめぐる図書館見学ツアー
普段は見られない裏側などを、図書館スタッフが案内！
時11月22日(日)①10:00〜11:00 ②14:00〜15:00
場1〜3階・書庫
対18歳以上
定各回先着6人
備各回とも同じ内容です。
申11月6日(金)9:00〜電話・来館(3階カウンター)

図書館でボードゲーム　Vol.5
子どもから大人まで楽しめるボードゲーム。初めてでも大丈夫！スタッフがサポートします。魅力を体験してみてください。
時11月28日(土)14:00〜16:00
場4階円形ホール
対4歳以上　定先着16組(1組5人まで)
申11月6日(金)9:00〜電話・来館(1階カウンター)

大人のおはなし会
大人でも楽しめるおはなし会の世界をのぞきませんか。
時11月29日(日)14:00〜15:00
場3階防音スタジオ
対中学生以上　定先着20人
講朗読ボランティアサークルこまどり
申11月11日(水)9:00〜電話・来館(3階カウンター)

クリスマスハンドベルコンサート
「天使のハーモニー」とも呼ばれるハンドベル。優しく響く癒しの音色をお楽しみください。
時12月5日(土)17:00〜17:40
場1階交流スペース(ロビー)
演ハンドベルチーム　プラムズヒル
曲　We Wish You a Merry Christmas、クリスマス・イヴ　他
備曲目は変更する場合があります。
問生涯学習フロア

ロビーコンサート　Vol.64　〜音楽文化発展の場に〜
11月のロビーコンサートは、フルートデュオ「ラヴェナ」さんの演奏をお楽しみください。
時11月21日(土)17:00〜17:50
場1階交流スペース(ロビー)
演DUO Lavena(デュオ ラヴェナ)
曲　ディズニーエンドレスメドレー、「仮面舞踏会」よりワルツ　他
備曲目は変更する場合があります。
問生涯学習フロア

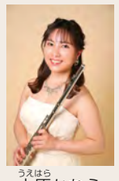
上原かなえ

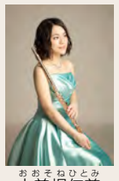
大曽根仁美

図書館でニュースポーツ
ニュースポーツの体験イベントを開催します。
時11月21日(土)14:00〜16:00
場大日公園(図書館の横)
講守口市生涯スポーツディレクター協議会
持水分補給用の飲み物

秋風に揺れるどんぐりとガラスペンの夕べ
ガラスペンとインクで「文字を書く」を楽しもう！『どんぐりと山猫』の素敵なイラストに添えられた文字を、ガラスペンや筆記用具でなぞり、秋の夜長を過ごしませんか？
時11月27日(金)18:30〜19:30
場3階会議室1　対高校生以上　定先着12人
申11月6日(金)18:00〜電話・来館(3階カウンター)
備ガラスペンの貸し出しあり

アップサイクル！クリスマスオーナメントを作ろう！
寄贈いただいたボタンなどを使って、2種類のクリスマスオーナメントを作ります。
時12月6日(日)13:00〜15:00
場1階交流スペース
定先着30人(材料がなくなり次第終了)
備当日12:50から交流スペースにて整理券配布

上方落語 次代育成落語会
次の世代を担う落語家が先輩の胸を借り、中トリ・トリの重要なポジションにチャレンジします。
時12月26日(土)開演14:00(開場13:30)
場4階多目的ホール
対小学生以上
演桂米二(かつらよねじ)・林家染太(はやしやそめた)・桂紋四郎(かつらもんしろう)・露の新幸(つゆしんこう)・桂福留(かつらふくとめ)
¥指定席前売券2,000円
指定席当日券2,500円
備詳しくはホームページを確認してください。
申来館(3階カウンター)・チケットぴあで販売中

2月 ロビーコンサート出演者募集!!
2月に開催するロビーコンサートの出演者を募集します。音楽の力で図書館を盛り上げてくれる、守口にゆかりのある人の応募をお待ちしています。
時令和9年2月20日(土)17:00〜17:50
備詳しくはホームページ・募集要項を確認してください。
申11月1日(日)〜30日(月)
問生涯学習フロア

内内容　時日時　場場所　対対象　講講師　演演者　¥費用(無料の場合は掲載を省略)　定定員　保一時保育　持持ち物　配配布　備備考
注注意事項　申申込・申請　問問い合わせ　TEL電話番号　フリーダイヤル　FAXファクス　メール　CC…コミュニティセンターの略

守口第3地域包括支援センター
TEL06−6908−2808
場八雲中町3−13−17

介護者家族の会
内一人で悩まないで、介護者同士で話しませんか？
時11月11日(水)14:00〜15:00
場同センター相談室

介護予防教室「3B体操で楽しく運動しましょう♪」
時11月20日(金)13:30〜15:00
場北部CC講義室
講堀江喜代子(ほりえきよこ)氏(3B体操公認指導者)
持タオル・飲み物

守口第4地域包括支援センター
TEL06−4250−7878
場京阪本通2−5−5

介護者家族交流会「一人で悩まないで！交流会に参加しませんか？」
内介護者家族交流会は、介護者同士が情報共有できる場所です。
時11月11日(水)13:30〜14:30
※毎月第2水曜日
場中部エリアCC小会議室1

守口第6地域包括支援センター
TEL06−6997−3336
場南寺方南通3−4−13

紅(べに)カフェ(オレンジカフェ)
内地域のみんなでつながる認知症カフェ。今回は介護支援専門員から介護の困り事について、質問や疑問に答えます。
時11月19日(木)14:00〜
場有料老人ホーム鶴見緑地(南寺方東通1−1−31)
対認知症のある人・家族だけでなく、地域の皆さん、認知症について知りたい、話をしたい人など、どなたでも参加できます。
¥100円
備当日まで申し込み可

守口第1地域包括支援センター
TEL06−6904−8900
場大久保町3−30−21
注詳細は申し込み時に確認。

家族の会(交流会)〜認知症の人などの介護をしている家族の皆さんで一緒に話しませんか？〜
時11月28日(土)10:00〜
場つどいの場ヴィオラ
注開催場所、持ち物などの詳細は申し込み時に確認してください。

守口第2地域包括支援センター
TEL06−4393−8401
場大日町1−11−11

介護予防教室「歩行バランス」
内歩行姿勢の測定と運動
時①11月16日(月)10:30〜11:30
13:30〜14:30
②11月25日(水)10:30〜11:30
13:30〜14:30
場①庭窪CC1階ホール
②さんあい広場「きんだ」(金田小学校内)
定①午前・午後各先着40人
②午前・午後各先着25人
申①11月9日(月)まで
②11月18日(水)まで

ボランティア養成「ロバ隊長を作って認知症啓発に一役」
内認知症啓発マスコットの作成
時①11月17日(火)10:00〜11:00
※毎月第3火曜日
②11月20日(金)10:00〜11:00
※毎月第3金曜日
場①庭窪CC1階会議室2
②さんあい広場「きんだ」(金田小学校内)

家族の介護や認知症の事を話し合える場所があります。
内介護者家族交流会
時11月24日(火)13:30〜14:30
※毎月第4火曜日
場庭窪CC1階会議室1

まちの掲示板

松下記念病院　市民公開講座
CKD(慢性腎臓病)
内CKD(慢性腎臓病)について腎臓を守る食事の工夫を知ろう 他
時11月20日(金)14:00〜(開場13:30〜)
講腎臓内科部長・管理栄養士 他
動脈硬化と関連疾患
内▽動脈硬化が引き起こす病気について▽動脈硬化は見える！わかる！検査で知る血管の健康状態 他
時12月1日(火)14:00〜(開場13:30〜)
講循環器内科医長・臨床検査技師 他

場松下記念病院2階講義室
申要事前申し込み
問松下記念病院患者支援連携センター
TEL06−6992−1231(代表)

松下介護老人保健施設はーとぴあ
脳の活性化もできる認知症カフェ　ぱいん
時11月13日(金)14:00〜15:15
場はーとぴあ(外島町5−55)
持マスク
申要事前申し込み
問松下介護老人保健施設はーとぴあ
TEL06−6992−8131

守口第1地域包括支援センター
TEL06−6904−8900
場大久保町3−30−21
注詳細は申し込み時に確認。
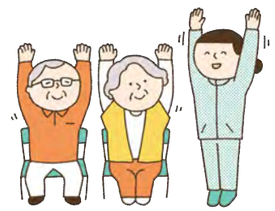
介護予防教室「腰痛予防体操に取り組もう！」
時11月10日(火)13:30〜
場よつば未来公園会議室
講理学療法士 片岡貴志(かたおかたかし)氏