

Moriguchi

まちの行政情報誌
Vol.1536

広報もりぐち

2024

9

もうすぐ
あえるね

10月1日
いづも家庭センター「あえる」開設





公式サイト



公式キャラクター
ミャクミャク

9月25日に大阪・関西万博は 開幕200日前を迎えます！



とにかくお得な
「超早割一日券」の
販売は10月6日まで！
チケット特集サイト

～来場希望日の6カ月前から 来場日時予約を先着順で受付開始～

万博の華である個性豊かな海外や国内のパビリオンも着々と準備が進み、各種イベントの日程も続々と決定しています。超早割特別抽選によるパビリオンなどの予約抽選が9月25日に、来場日時予約の受付も10月より開始します。国や地域のナショナルデーなどのイベント開催日に予約し、ぜひ会場にお越しください。

問大阪・関西万博総合コンタクトセンター TEL0570-200-666(月～金9:00～17:00祝日を除く)

個性豊かな海外・国内パビリオンの数々！※一例



提供：一般社団法人日本ガス協会



提供：三菱大阪・関西万博総合委員会



提供：パナソニックホールディングス株式会社

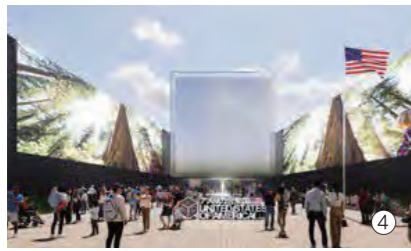

©Trahan Architects



©Courtesy of Commissioner General for Italy at Expo 2025 Osaka



©BWM Designers & Architects



©Plomp



©中国国際貿易促進委員会 (CCPIT)



9

①ガスパビリオン おばけワンダーランド ②三菱未来館 ③パナソニックグループパビリオン「ノモの国」 ④アメリカパビリオン ⑤イタリアパビリオン ⑥オーストリアパビリオン ⑦オランダパビリオン ⑧中国パビリオン ⑨イギリスパビリオン

各国や国際機関、各自治体のイベント日程も続々決定!!

(仮称)大阪ウィーク 守口市も参加予定!

とき 令和7年

春期 5月8日(木)～18日(日)

夏期 7月24日(木)～8月3日(日)

秋期 9月5日(金)～17日(水)

注 守口市の参加日程は未定です。

問企画課 TEL06-6922-1407

東京オリンピック・パラリンピック競技大会において、本市のホストタウンであったガンビア共和国も万博イベントを実施予定!

とき 令和7年
8月19日(火)



©Expo 2025



イベント情報
(8月2日現在)



市政情報や守口市の魅力を生配信でお届け!

もりぐちTV

#17

9/13(金曜日) 12:00～
生配信



・妊娠前から18歳まで、安心子育てサポート

～“あえる”について詳しく紹介～

特別編

・さつき学園から生配信!生徒たちがMC!?



どこからでも
スマホで視聴

今月号の表紙



マタニティ関連の講座に参加して下さっていたご夫婦。赤ちゃんの人形を抱っこするパパは、助産師からしっかりと抱き方を教えてもらっていました。

あえるでは、もうすぐ赤ちゃんを迎えるママパパ向けの講座を行っていますので、ぜひ参加してください。

表紙の撮影時、ママは臨月だったので、今月号は3人で広報を見てくれているのかな。

令和6年8月1日現在

人口 141,030人 世帯数 74,220世帯
男性 68,408人 面積 12.71km²
女性 72,622人

Instagram



エックス X (旧Twitter)



フェイスブック Facebook



ライン LINE



ユーチューブ YouTube



市ホームページ



マチイロアプリ



ピアッザ



目次 広報もりぐち9月号 Vol.1536

- 2 もりぐちTV #17
- 3 9月25日に大阪・関西万博は開幕200日前を迎えます!
- 4 10月1日 こども家庭センター「あえる」開設
- 6 令和7年度認定こども園などへの入園(所)
- 8 地域包括支援センターに相談を
- 10 LINE申請こんなことができます!!
- 12 人事行政の運営などの状況(令和5年度)
- 14 自殺予防週間
- 15 Topics 市からのお知らせ
守口の子どもたちをご招待! 他
- 19 9月市民無料相談
- 20 Information 暮らしの情報 お知らせ/
イベント・講習/募集/施設案内/まちの掲示板
- 29 Library 図書館 おすすめ本の紹介/イベント情報
- 30 Health 健康だより
市民総合(特定)健康診査(事前予約制) 他
- 32 MORIKKO 子育て応援 講座/イベント/
もうすぐ赤ちゃんを迎えるママ・パパへ
- 34 Photo news まちの出来事
さつき学園9年生への特別授業 他
- 35 せの市長のちょっとええやん 他

赤ちゃんが生まれたら…市役所(本庁)で行う手続き

出生届の提出

出生した日から14日以内に総合窓口課へ提出してください。

持 出生届(医師・助産師から受け取ったもの)・母子健康手帳

備 出生地または本籍地の市町村に提出することもできます。

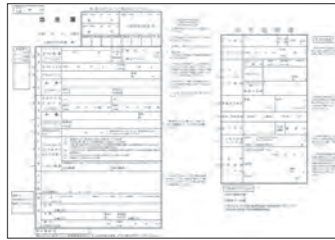

児童手当の請求

出生した翌日から15日以内に、子育て支援政策課へ請求してください。

持 通帳のコピー・請求者とその配偶者および生まれた子どものマイナンバーがわかるもの・請求者の本人確認書類(マイナンバーカードや運転免許証など)

子ども医療費助成の申請

子どもの健康保険証が届いたら、子育て支援政策課へ申請してください。

持 子どもの健康保険証

育児が始まってもしっかりサポート

産後ケア

出産後の育児不安や体調不良など産後の支援が必要な人に、産後ケア事業(訪問型・宿泊型)を行っています。

こんにちは赤ちゃん訪問

全ての赤ちゃんとお母さんを対象に、助産師や保健師、看護師などがご家庭を訪問し、育児などのアドバイスや情報提供を行います。

乳幼児健康診査

4カ月・1歳6カ月・2歳6カ月 歯科・3歳6カ月の健診があります。対象者には案内を送付します。

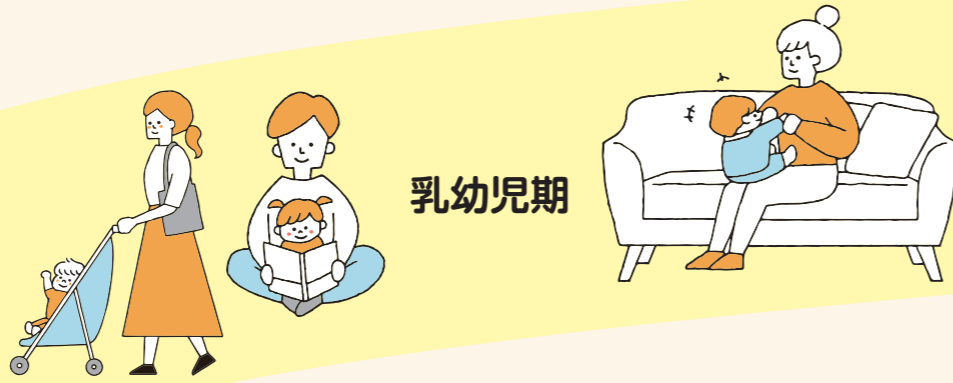

就学期

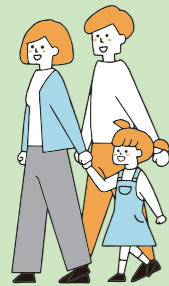

成年(18歳)

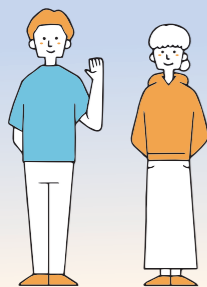

一時的に子どもを預かってほしい…

もりぐちファミリー・サポート

一時的にお子さんを預かってほしい人と、預かることのできる人の相互援助活動です。

認定子ども園などの送迎や、上の子の行事、冠婚葬祭などのときに利用できます(利用には必ず登録が必要)。

依頼会員



月に2~3回、通院やリフレッシュのために、数時間子どもを預かっていただいています。

初めは大丈夫かな?とドキドキしていましたが、今では子ども自身も協力会員さんに会うのを楽しみにしているほどです。協力会員さんから、子どもの様子を詳しく教えてもらえて、育児の気付きをもらえるのもありがたいです。

いざというときに備えての登録だけのつもりでしたが、定期的に預かっていただき、とても心強い存在です。

協力会員



保育に携わってみたいという思いがあり、協力会員に申し込み、主に一時預かりの活動をしています。

やはり、小さい子どもと関わることができるのは楽しいですね。最初は人見知りで泣いていた子どもでも、長期間継続していると少しずつ心を開いてくれて、打ち解けてくれるのが本当にうれしいです。活動内容はさまざまありますが、自分の負担にならない範囲で楽しみながら活動できるといいと思います。

10月1日 こども家庭センター「あえる」開設
市役所3階から市民保健センターへ移転

子育て世代包括支援センター「あえる」は、こども家庭センター「あえる」となり、市民保健センター3階北側のフロアに、10月1日(火)に開設します。

これまで市役所3階で妊娠の届出をしていましたが、令和6年10月から市民保健センターで届出と母子健康手帳の交付、妊婦健診受診券をお渡しすることになります。

妊娠前から子どもが18歳になるまで、子育てや子どもに関するさまざまな問題について「どうしよう…」と思ったら、ご相談ください。

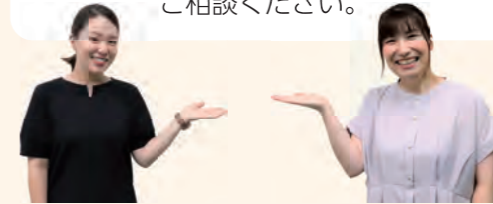

子どもがほしい!を応援

不妊検査・治療費の助成

不妊治療を受ける夫婦の経済的負担を軽減することで、子供を生き育てやすい環境づくりを図っています。

出産期



妊娠期



妊娠前

妊娠がわかったら…あえる(市民保健センター)へ

母子健康手帳の交付など

全ての妊婦さんと面接します(予約制)。あわせて、妊婦健康診査受診券や妊婦タグシーチケットをお渡しします。



両親教室

赤ちゃんのおふる実習やパパの妊婦体験など、子育てに関する知識を学びます。要予約。詳しくは33ページをご覧ください。



ほっこりマタニティサロン

妊娠中に知って得する助産師のお話を聞けたり、今からできる産後のマイナートラブル予防について学べたり、妊婦さん同士の交流もできます。要予約。詳しくは33ページをご覧ください。



こども家庭センター「あえる」へのアクセス

場 大宮通1-13-7

市民保健センター3階北側エリア

注 市民保健センターの駐車場は有料の地下駐車場のみです。

数に限りがありますので、徒歩・自転車・公共交通機関・コミュニティバス「愛のみのり号」を利用してください。

今までと電話番号は変わりません

TEL 06-6995-7833(代表)

06-6995-7877(もりぐちファミリー・サポート)

06-6996-3006(給付金担当)・06-6992-1655(家庭児童相談)



入園(所)申し込みのスケジュール

2号・3号の場合(保護者の就労などにより、家庭で保育できない場合)

対象施設…①市立認定こども園(保育所部分) ②私立認定こども園(保育所部分) ③私立保育所
④小規模保育事業および事業所内保育事業

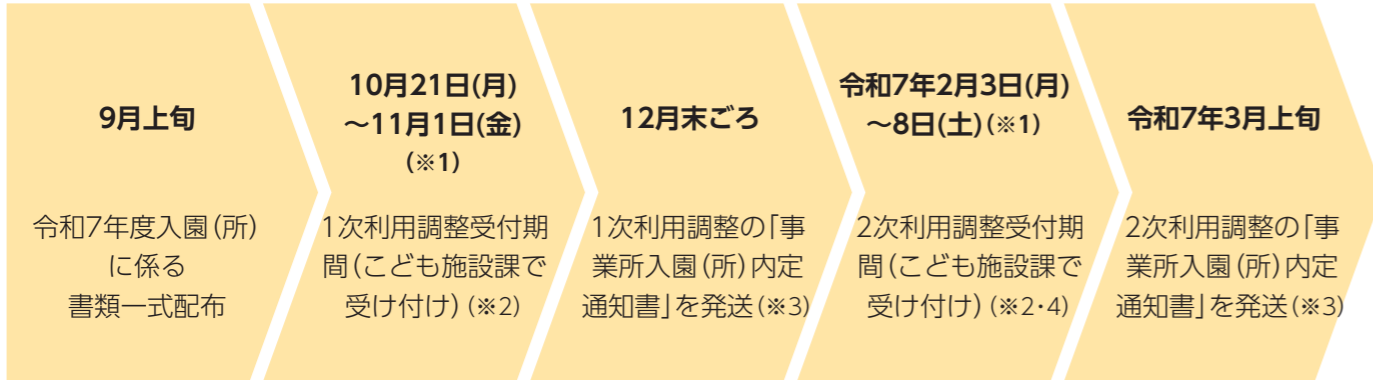

- ※1) 受付時間…平日9:00～17:30、土曜日10:00～12:00(日曜日は除く)
 ※2) 窓口での申し込みの他、郵送での申し込みも受け付けています。なお、窓口での申し込みに子どもの同伴は不要です。
 ※3) 「事業所入園(所)内定通知書」をもって、入園(所)内定となります。内定後、各施設での面談を受けていただき、施設との契約をもって、入園(所)決定となります。
 ※4) 2次利用調整は、施設に空きがない場合は実施しません。
 注) 上記日程などについては、変更する可能性があります。変更した場合は市ホームページなどでお知らせします。

1号 ①市立認定こども園(幼稚園部分)の場合

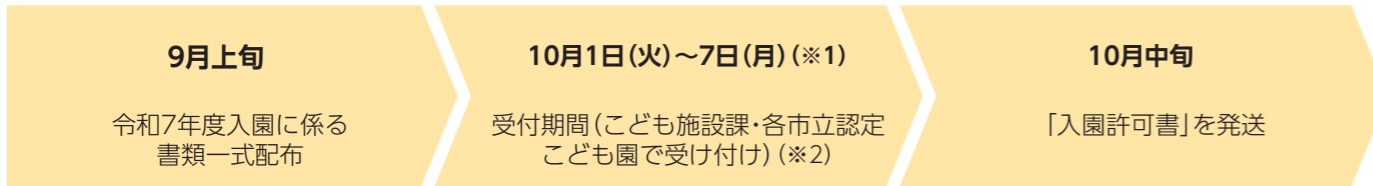

- ※1) 平日・土曜日9:00～17:30。ただし、土曜日は各市立認定こども園のみ受け付け可能。
 ※2) 申し込みに子どもの同伴は不要です。また、申し込みが募集枠を上回る場合は、抽選(公開)を行います。
 注) 受け付け方法などについては、変更する可能性があります。変更した場合は市ホームページなどでお知らせします。

1号 ②私立認定こども園(幼稚園部分)の場合



注) こども施設課では受け付けを行っていません。各施設に直接問い合わせてください。入園決定などの連絡は各私立認定こども園からあります。

⑤私立幼稚園の場合

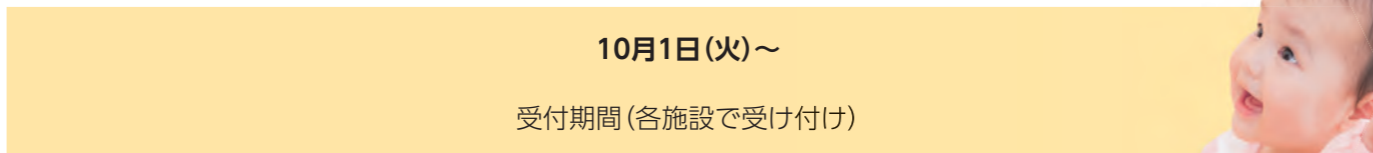

注) こども施設課では受け付けを行っていません。各施設に直接問い合わせてください。入園決定などの連絡は各私立幼稚園からあります。



令和7年度

認定こども園などへの入園(所)

令和7年4月に認定こども園など(※)への入園(所)を希望する人の申し込みを受け付けます。

申込方法など詳細については、「令和7年度守口市認定こども園等入園(所)案内【令和6年9月版】」および「令和7年度守口市認定こども園等施設一覧表【令和6年9月版】」をご覧ください(右記の配布場所でも入手可)。

(※) ①市立認定こども園 ②私立認定こども園 ③私立保育所
④小規模保育事業および事業所内保育事業 ⑤私立幼稚園

- 問) ①・②(保育所部分) ③ ④について こども施設課 TEL06-6992-1637
 ①(幼稚園部分)について こども施設課(公立担当) TEL06-6992-1661
 ②(幼稚園部分) ⑤について 各施設に直接問い合わせ

配布場所

市ホームページまたは市役所3階こども施設課、市内教育・保育施設(当該施設に係るもののみ)、児童センター、わかかさ・わかすぎ園、各コミュニティセンター、大日サービスコーナー、市立図書館



申し込み方法などの詳細はこちら

①・②(保育所部分)
③ ④の入園(所)を
希望される人



①・②(幼稚園部分)
⑤の入園(所)を
希望される人



施設一覧表は
こちら



注) ①市立認定こども園 ②私立認定こども園 ③私立保育所 ④小規模保育事業および事業所内保育事業 ⑤私立幼稚園

令和7年(2025)年4月1日入園(所)対象者の年齢

入園(所)の年齢は、令和7年4月1日現在の満年齢によります。
(誕生日を迎えて年齢が上がっても、当該年度の「歳児」は変わりません)

年齢	生年月日	対象施設	
		保育所部分(※1)	幼稚園部分(※2)
5歳児	平成31年(2019年)4月2日～令和 2年(2020年)4月1日生	2号 ① ② ③	1号 ① ② ⑤
4歳児	令和 2年(2020年)4月2日～令和 3年(2021年)4月1日生		
3歳児	令和 3年(2021年)4月2日～令和 4年(2022年)4月1日生		
2歳児	令和 4年(2022年)4月2日～令和 5年(2023年)4月1日生	3号 ① ② ③ ④	-
1歳児	令和 5年(2023年)4月2日～令和 6年(2024年)4月1日生		
0歳児	令和 6年(2024年)4月2日生～		

(※1) 保育所部分(2・3号)については、保護者の就労など(保育必要事由)により、家庭での保育ができない場合に利用することができます。
 (※2) 幼稚園部分(1号)については、保育必要事由がない場合でも利用することができます。

保育所部分の申し込みにかかる注意事項

- ▽申込期間内で受け付けを行い、入園(所)利用調整を行いますので、**先着順で入園(所)が決定するものではありません。**
- ▽現在、令和6年度の随時入園(所)を申し込みされ、入園(所)保留となっている人についても、令和7年度の入園(所)を希望される場合は、新規の入園(所)希望の人と同様に、申込期間内に必ず手続きを行っていただく必要があります。
申し込みをされなかった場合、令和7年度の入園(所)は希望されないものとして取り扱いますので、注意してください。
- ▽**申し込みの前に施設への問い合わせおよび施設見学を行う必要があります。**

認知症の人々を見守り・支える

高齢者見守りシール

あらかじめ登録された高齢者の衣服などに貼ったQRコードを読み取るだけで、家族・市へメールが送信されます。QRコードの読み取り後、パソコンや携帯電話からアクセスできる伝言板を利用することにより、家族と発見者が個人情報を開示することなく、24時間対応が可能となり、早期の帰宅につながります。



※QRコードは株式会社デンソーウェーブの登録商標です

小学校での認知症サポーター(キッズ)養成講座

地域包括支援センターでは、市内の小学校で子どもたちを対象に認知症サポーター(キッズ)養成講座を開催しています。



まえはにんちしょうのことが
わからなかったけど…
この話をきいて
よくわかりました。



子どもたちの
感想

にんちしょうについて
わかりました。
おばあちゃんがにんちしょうなので
おしえてあげようとおもいました。



認知症の事をいろいろ知れて
とても良かったです。
認知症の事を知れたらいいなと
思っていました。



認知症の人はとてもこまっていることを
知ってもっとたすけてあげたいと
おもいました。

ロバを作ってくれて
ありがとうございました。
近くに認知症の人がいたら
声をかけてあげようと思いました。



9月は アルツハイマー月間

ボランティアの皆さんが作成した認知症サポーターキャラバンの「ロバ隊長」や、認知症の状態に応じた適切なサービスの流れ(認知症ケアパス)などを展示します。

時 9月2日～30日(月)
場 市役所1階ロビー



認知症のことを知ってもらって、
理解している人がまわりに
いてくれると、心強いよね。
たくさんの人が認知症サポーターに
なってもらえたら、
安心して
住み慣れた我が家で
過ごせるね。



もしかして認知症？と思ったら 地域包括支援センターに相談を

問 高齢介護課
TEL 06-6992-1610

気になる項目をチェック☑

- 今日が何月何日かわからないときがある。
- 同じことを何度も聞いたり、言ったりすることが増えた。
- 置き忘れやしまい忘れが増えた。
- 冷蔵庫に同じものがたくさん入っている。
- 慣れているはずの道で迷うことがある。

認知症は **脳** の病気です。

加齢によるもの忘れとは違います。
認知症にはいくつかの種類があり、それにより症状も違います。
早めの受診をおすすめします。



お近くの地域包括支援センターへご相談ください

認知症の相談だけでなく、高齢者の総合的な支援を行うための拠点として設置されている総合機関です。主任ケアマネージャー・保健師・社会福祉士などの専門スタッフが、介護相談をはじめ、介護予防や福祉サービスを利用するための連絡や調整・虐待防止・権利擁護まで、あらゆる相談に応じてくれる身近な相談窓口です。

備 おおむね小学校区単位を基本に
生活圏域を設定していますので、
境界上の地域では同じ町であっ
ても、生活圏域が異なる場合が
あります。

守口第3 地域包括支援センター

所在地 八雲中町3-13-17
電話 06-6908-2808
小学校区
担当地区 八雲(旧八雲・旧下島)

守口第2 地域包括支援センター

所在地 大日町1-11-11
電話 06-4393-8401
小学校区
担当地区 庭窪・金田・佐太

守口第1 地域包括支援センター

所在地 大久保町3-30-21
電話 06-6904-8900
小学校区
担当地区 よつば(旧大久保・旧東)
梶・藤田・八雲東(大日東
町1番～10番)

守口第5 地域包括支援センター

所在地 大宮通1-13-7
電話 06-6992-1180
小学校区
担当地区 さつき(旧春日)・
さくら(旧三郷・旧橋波)

守口第4 地域包括支援センター

所在地 京阪本通2-5-5
(市役所3階)
電話 06-4250-7878
小学校区
担当地区 守口・八雲東(大日東町1
番～10番を除く)・さつ
き(旧滝井)

守口第6 地域包括支援センター

所在地 南寺方南通3-4-13
電話 06-6997-3336
小学校区
担当地区 寺方南(旧寺方・旧南)・錦

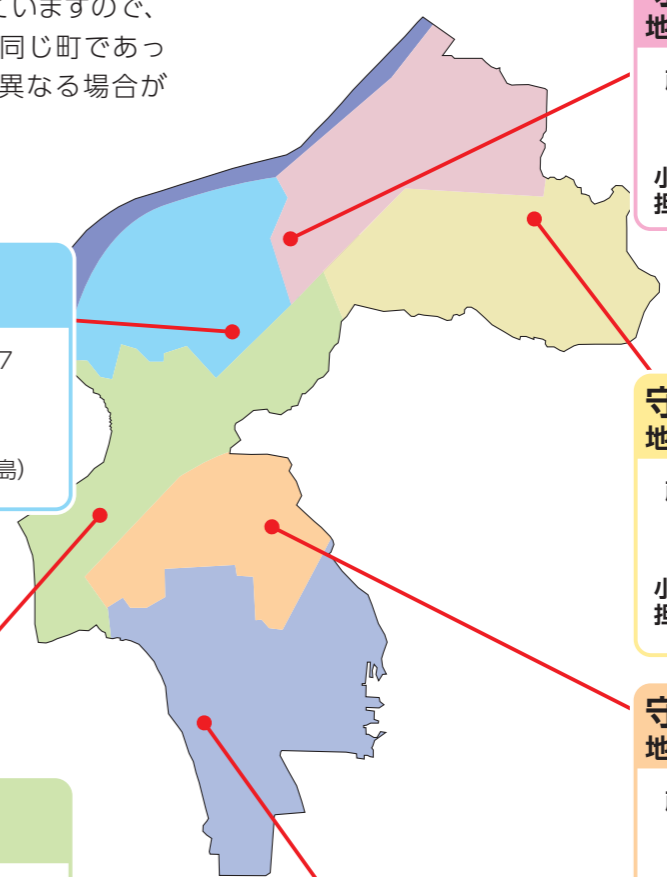

4 防災情報

防災メニュー

- 1 避難所検索
 - ハザードマップ(守口市HP)
 - ハザードマップポータルサイト
 - 大阪防災ネット
 - あなたの街の防災情報
 - 大阪府防災アプリ(大阪府HP)
 - 川の防災情報

※いざというときのために、各サイトの防災情報を見ることができます。

1 位置情報へのアクセス許可をしてください。今いる場所から最寄りの避難所を検索できます。

4 市ホームページ・各SNS など

各SNSなどの見たいアイコンを押してください。

こちらに質問を入力してください。

魅力発信情報が満載。要チェック!!

1 ごみの収集関連

ごみメニュー

- 1 ごみ収集日の設定・解除
- 2 収集日程のカレンダー
- 3 ごみ分別方法を確認
- 4 地区を確認
- 5 ごみの申請・予約

お住まいのごみの地区がわからない場合は、左の4の項目から確認してね!



- 1 自身の地域を設定すると前日か当日(選択制)に通知が届きます。
- 2 地域を選択してください。
- 3 ②AIチャットボットの画面に切り替わり「ごみの分別ガイド」の所から質問してください。
- 4 郵便番号と住所を選択してください。
- 5 ①-3と同様(10ページ)

24時間
365日
いつでも!!

2 AIに質問

守口市AIチャットボット

こんにちは! 守口市のキャラクターの「もり」です。AIチャットボットでは、登録済みの質問にAI(人工知能)が24時間いつでも回答します。まだわからないことや、たくさん質問をしても大丈夫です。より多くの質問にお答えできるようになりますのでどんどん質問してください。

下記の内容がよく質問されています。質問をクリックすると回答が表示されます。ごみの分別方法を学びたい場合は、「ごみの分別ガイド」ボタンをクリックして頂き、ごみの分別を入力してください。

ごみの分別ガイド(専用チャットへ移動)

- 新型コロナウイルス
- マイナンバーカード
- マイナンバーカード(よくある質問)

ライン LINE申請こんなことができます!!

7月から「いつでも!どこでも!簡単に!」行政手続きを行うことができるようにLINE申請システムを導入しています。LINEから、さまざまな行政手続きの予約や申請ができたり、窓口の混雑状況が調べられたり、近くの避難所も検索できたりとますます便利に利用できるようになりました。ぜひご活用ください。

問 デジタル戦略課 TEL06-6991-2324

1 申請・予約

マイナンバーカードをかざして
LINEで行政手続き

希望する手続きを選択してください。

- 1 LINEで証明書の請求
- 2 LINEで子育て関連の申請
- 3 ごみの申請・予約

オンライン申請システム

①~④

追加機能!! 「守口市公式LINE」トーク画面下部のメニューをひらく

必要なメニューを押し進んでください。

①~④は以前からある機能

1 -1 証明書の交付請求

証明書の交付請求

住民票の写し

戸籍全部(個人)事項・戸籍附票証明書

※証明書の交付請求などの手続きにはマイナンバーカードが必要です。※各証明書は、申請から発送まで1週間程度かかります。手数料は、クレジットカードやPayPayでの支払いになります。

1 -2、3 子育て関連の手続き・予約

手続き

- 子ども医療証 再交付申請
- 子ども医療証 変更届
- ひとり親家庭医療証 再交付申請
- ひとり親家庭医療証 保険変更届

予約

- ひとり親の支援に関する事前相談
- 予約の確認

※今後、子育て関連の手続き・予約を拡大していきます。

1 -3 ごみの申請・予約

ごみの申請・予約

- 集団回収奨励金について
- ふれあい収集について
- ごみのコールセンターインターネット予約受付

2 窓口混雑状況

守口市役所
現在の窓口お呼び出し状況
ご覧になりたい窓口をお選びください

- 1階証明書発行コーナー
- 2階総合窓口課
- 2階保険課・保険収納課
- 2階課税課・納税課

各窓口の混雑状況が画面上でわかるよ!とっても便利だね!!



既に守口市と友だちの人へ

毎週金曜日18:00に「守口市ヘッドラインNEWS」としてニュース形式で市政情報を配信していますので、通知がたくさんくることもありません。この機会に、ブロックされている人は解除し、情報を受け取ってください。タイトル部分を押すと、詳しい内容が見られます。

緊急時以外は週1回の配信だよ~!

守口市公式LINEの友だち登録がまだの人はこちらからお願いします。



※過去投稿分

3. 職員の給与との状況

①特別職(令和5年4月1日)

区分	報酬	期末手当		
		6月期	12月期	計
市長	963,000円	2.2カ月	2.2カ月	4.4カ月
副市長	837,000円			
議長	702,000円			
副議長	666,000円			
議員	612,000円			

②一般職(令和5年4月1日)

区分	平均給料月額	平均年齢
守口市	318,364円	42.3歳

4. 職員の勤務時間やその他勤務条件の状況

①勤務時間の状況

1週間の勤務時間	1日の勤務時間	始業	終業
38時間45分	7時間45分	9:00	17:30

備休憩時間 12:00~12:45

②年次休暇の状況

総付与日数注	総取得日数	対象職員数	平均取得日数	消化率
18,357.7日	7,971.5日	493人	16.2日	43.5%

総務省が実施している勤務条件等に関する調査に基づいた数値です。

注前年度からの繰越分を含んでいます。

5. 職員の分限および懲戒処分の状況

分限処分	26人	全て病気 休職者
懲戒処分	8人	減給、戒告

備分限処分…職員がその職責を十分に果たすことができないときに、職員の意思に反する不利益な取り扱いを認めるものであり、公務の能率の維持と適正な行政運営の確保を目的としています。

懲戒処分…一定の義務違反を行った職員に責任を問うための制裁であり、規律と秩序の維持を目的としています。

6. 職員のサービスの状況

職員の営利企業等従事許可の状況 ……3件

注地方公務員法第38条の規定により、任命権者の許可を受けなければ、営利企業などへの従事してはならないと定められています。

7. 職員の退職管理

離職後の再就職届 ……0件

注課長級以上の職に就いている職員は、離職後2年間、営利企業以外の法人その他の団体の地位に就いた場合、届出が必要です。

8. 職員の研修の状況

職務の遂行に必要な知識、技能および教養の向上と公務員意識のかん養を図り、全体の奉仕者としてふさわしい職員の養成に努めることを基本方針としています。

令和5年度は、のべ1,064人が参加しました。

10. 市公平委員会からの報告事項

勤務条件に関する措置の状況 ……該当無し
不利益処分に関する不服申し立て ……該当無し

③ラスパイレース指数の状況(各年度4月1日現在)

	令和4年度	令和5年度
守口市	99.5	98.7
全国市平均	98.7	98.6

備ラスパイレース指数とは、国家公務員の給与水準を100とした場合の地方公務員の給与水準を示す指数です。

③育児休業などの利用状況

種別	制度の内容	取得者人数
育児休業	3歳に満たない子を養育するために休業をすることができる	23
部分休業	小学校就学前の子を養育するために休業をすることができる	10

人事行政の運営などの状況(令和5年度)

市の人事行政を運営していく上で、より公正で透明性を高めていくために、人事行政の主な内容をお知らせします。

問人事課 TEL06-6992-1408

1. 職員の任免および職員数に関する状況

①職員採用の状況(令和5年4月1日~令和6年3月31日)

(単位:人)

区分	新規採用	再任用		任期付
			うち短時間	
行政職	10	11	5	20
事務職	8	3	2	1
技術職	2	4	-	-
保育士	-	4	3	-
幼稚園教諭	-	-	-	-
看護師	-	-	-	-
保健師	-	-	-	-
保育教諭	-	-	-	19
合計	10	11	5	20



②退職の状況(令和5年4月1日~令和6年3月31日)

(単位:人)

区分	定年退職	早期退職	死亡退職	任期満了
正規職員	0	14	-	-
再任用	-	3	-	8
うち短時間	-	1	-	5
任期付	-	12	-	24
合計	0	29	0	32

④部門別職員数の状況(各年度4月1日現在)

(単位:人)

区分	令和4年度	令和5年度	増減数
議会	8	8	0
総務	124	120	▲4
税務	40	40	0
農林水産	4	4	0
商工	6	6	0
土木	50	50	0
民生	250	262	12
衛生	48	42	▲6
一般行政計	530	532	2
教育	45	47	2
水道	40	37	▲3
下水道	30	30	0
その他	28	27	▲1
公営企業等計	98	94	▲4
総合計	673	673	0

③補職別職員数の状況(各年度4月1日現在)

(単位:人)

区分	令和4年度	令和5年度	増減数
理事級	1	1	0
部長級	10	9	▲1
次長級	9	10	1
課長級	40	39	▲1
主幹級	54	50	▲4
主任級	134	129	▲5
その他	425	435	10
合計	673	673	0

2. 職員の人事評価の状況

職員の資質向上を目的に、所属長が部下の行動や能力を観察し、必要に応じて指導するとともに、その結果により人事配置や職員の処遇に反映しています。

被評価者の範囲	評価基準日におけるすべての守口市職員 (①任期に定めのある他団体等からの派遣職員、②本市からの派遣職員(くすのき広域連合等)、③長期の休業等により評価基準日において実勤務日数が90日に満たない職員を除く)
評価期間および評価基準日	評価期間 令和5年4月1日~令和6年3月31日まで 評価基準日 令和6年1月1日
評価の内容	業績評価 (1)令和5年度市政運営方針に掲げる事業の推進及び改革の実現 (2)第6次守口市総合基本計画をはじめとする各種計画や指針等に掲げる事項の具体化及びその実践(「第3次もりぐち改革ビジョン」(案)含む) (3)議会答弁等に伴う新たな課題又は懸案事項の解決 (4)法令に基づく業務の円滑な遂行とその事務事業の改善 (5)その他の自己目標(業務マニュアル作成等) (6)その他の自己目標(組織で仕事をするための文書整理) から目標の種類を選び、3項目(課長級以上の職員は5項目)の個人目標を決定し、各目標にウエイトを付し、合計100%になるよう設定する。 能力評価 守口市人材育成基本方針で定めている職階別の果たすべき役割、能力に基づいて設定した各評価項目について評価する。

9. 職員の福祉および利益の保護の状況

①健康診断の状況

定期健康診断、ストレスチェック 他

②共済制度

大阪府市町村職員共済組合に加盟

③福利厚生

職員の福利厚生は地方公務員法で義務付けられており、守口市職員厚生会で行っています。

備主な事業内容: カフェテリアプラン、健康増進支援、
体育文化助成 など

会員掛金・市負担金ともに月額1,000円(1人当たり)

④公務災害補償の状況

公務災害補償制度	公務災害認定件数	0
	通勤災害認定件数	1

守 2025年大阪・関西万博 口の子どもたちをご招待！

問コールセンター TEL06-7526-3090 FAX06-7526-3091

大阪府からの配布分

券種 こども招待1日券(※1)

- 対申請日において府内に居住し、令和7年4月1日時点で①～③のいずれかに該当する人
- ①満4歳・5歳の幼児
 - ②府外の小・中・高等学校などに通学する児童・生徒
 - ③高等学校などに在学しない満15歳～満17歳の人

守口市からの配布分

券種 こども招待1日券(※1)または招待夏パス(※2)

- 対申請日において市内に居住し、令和7年4月1日時点で4歳～17歳の人

(※1)会期中いつでも1回、博覧会の会場に入場することができるチケット
(※2)令和7年7月19日(土)～8月31日(日)の11:00以降、何度でも博覧会の会場に入場することができるチケット



詳しくはこちら↑

合 門真市・守口市で働こう! 同企業就職説明会・面接会を開催

問地域振興課 TEL06-6992-1490

守口市・門真市・守口門真商工会議所・ハローワーク門真が連携し、求職者の就職支援および企業の人材確保を目的として、「合同企業就職説明会・面接会」を開催します。

地元企業14社が集まりますので、就職を考えている人は、ぜひお越しください。

時 9月7日(土) 13:00～16:00(最終受け付け15:40)

場 門真中町ビル3階多目的ホール(旧名:松心会館)
(門真市中町1-19)

対求職中の人

参加企業 14社

- | | |
|------------|-------------|
| 株式会社アオバ | 株式会社一瀬製作所 |
| オールケア・グループ | 奥村機械株式会社 |
| 大光紙工株式会社 | 大誠電機工業株式会社 |
| 大日運輸株式会社 | 谷正運輸株式会社 |
| 智頭電機株式会社 | 医療法人橋本クリニック |
| ミナミ精工株式会社 | モリテツ電機株式会社 |
| 山岡金属工業株式会社 | 株式会社ゆいグループ |
- (五十音順)

募集業種 製造・ドライバー・介護・営業・事務など(予定)
備面接を希望する人は面接企業ごとに履歴書を持参してください。



詳しくはこちら↑

自殺予防週間

9月10日(火)

16日(月・祝)

警察庁自殺統計に基づく令和5年中の自殺者数の状況は、全国で21,387人、大阪府では1,383人で、前年より105人減少したものの、1日に約4人が亡くなっています。

悩みを抱えてお困りのとき、生きることがつらく感じられるときは、一人で抱え込まず、専門の相談機関にご相談ください。また、身近な人の悩みに気付いたら、話を聴いて寄り添い、見守りながら、必要に応じて相談窓口を紹介してください。

9月1日(日) 9:30～
30日(月) 17:00
24時間体制で
相談を受け付けます。

こころの健康相談 統一ダイヤル

おこなおう まもろうよ こころ
0570-064-556

備一部のIP電話などからは接続できません。

守口市・大阪府が実施する電話相談 ～こころの健康に不安を感じたら～

相談機関	電話番号	曜日・時間
市民保健センター	06-6992-2217	平日(祝日を除く) 9:00～17:30
こころの電話相談	06-6607-8814	月・火・木・金(祝日を除く) 9:30～17:00
若者専用電話相談(わかぼちダイヤル)	06-6607-8814	水(祝日を除く) 9:30～17:00
守口保健所 精神保健福祉相談	06-6993-3133	平日(祝日を除く) 9:00～17:45
大阪府妊産婦こころの相談センター	0725-57-5225	平日(祝日を除く) 10:00～16:00
自死遺族相談(予約制) 大阪府こころの健康総合センター 備「自死遺族相談」とお伝えください。	06-6691-2818	平日 9:00～17:45

各団体が実施する電話相談

相談機関	電話番号	曜日・時間
関西いのちの電話	06-6772-1121	24時間 365日
国際ビフレンダーズ大阪自殺防止センター	06-6260-4343	金曜日13:00～日曜日22:00(57時間)
こころの救急箱	06-6942-9090	月曜日19:00～火曜日3:00(8時間) 木曜日19:00～22:00
自殺予防いのちの電話 ※通話料無料	0120-783-556	毎日16:00～21:00 毎月10日 8:00～翌日8:00(24時間)

相談窓口一覧

大阪府こころの健康総合センター Web ページ



自分も相手も大事にする考え方 (全5回) トランスジェンダー当事者として生きる

問 人権市民相談課

TEL 06-6992-1512

女性から男性へ。戸籍上の名前変更と家事審判官さんの思いがけない言葉 (第3回)

家庭裁判所での戸籍変更は、個室で家事審判官の方と一緒に行われた。私の担当は、50代女性のAさん。当時の提出物は、申立、戸籍謄本、性同一性障害診断書、名前使用履歴、収入印紙など。女性名を使用することに苦痛があることを申立書に記入。変更を希望する名前を、通称名として使用した実績として年賀状や領収書など50個以上を提出した。



ふじわらなお 藤原直氏

Aさんからの説明は、名前は一度変えたら度々は変更できないこと。今の治療経過や仕事や家族との関係など、約10分たくさん気持ちに寄り添ってもらいながら話を聞いてもらった。

ふと、Aさんに「胸を取るなんて女性の方には考えられないですよ」と、伝えるとAさんは、言った。

「そんなことはないと思います。世の中にはいろんな人がいます。女性が男性になっても、その逆であっても、その人がその人らしく、生活できるのであれば、良いも悪いもないです。」

あなたもここに来るまでに、きっとたくさん1人で悩んだり、ご両親と話し合った時間があったのだと思います。将来のことも、すべて覚悟を決めてここにいらしてるんですよ？新しい名前と、新しい人生のスタートを応援しています」

もう、大号泣。Aさんとは、私の人生で、この一瞬しか会うことはなかった。だけど、大切なことを教えてもらった。誰かの一言が誰かを深く傷つけることもあれば、誰かの言葉が、誰かにとって心揺さぶる、一生忘れられない言葉にもなり得るのだと。Aさんに礼を伝えて一礼した。胸の中から湧き上がる喜びと、感動があふれ出してとまらなかった。

誰かの勇気や希望になる言葉を伝える人になる、そう心に誓って13年。今までに全国講演で約4万人以上の方にLGBTQや性の多様性を伝えさせていただいている。本当に感謝しかない。

あなたも性の多様性を知って、誰もが自分らしく幸せに生きられる社会を一緒に作る仲間になってもらえたら嬉しい。

消費生活センターだより

催眠商法 (SF商法) にご注意

無料や安価な商品目当てに出向いたら…高額な健康食品を買うことに!?

【事例1】

ポスト投函されていた100円でパンや卵がもらえるというチラシを見てお店に行った。その店で健康の話聞くのが楽しくて毎月通うようになった。通うたびに、店員から目や耳、認知症に効果があるような話をされて、数万円～数十万円の健康食品や健康器具を勧められた。体がよくなるのであればと思い次々と購入し、気付いたら1年で100万円ほどの契約をしてしまっていた。

催眠商法 (SF商法) とは

人を集めたお店や会場で、食品や日用品などをタダ同然で配り、健康不安をあおったり、巧みな話術で会場の雰囲気盛り上げて、来場者を一種の催眠状態にし冷静な判断力を失わせて、最後に高額な商品を販売する商法。

アドバイス

- ▼タダほど高いものはありません。安易に会場に行かないことが第一です。
- 通い続けて店員と顔見知りになると、商品の勧誘が断りにくくなります。
- ▼もし会場に行っても、雰囲気へのまれず必要がないものははっきりと断りましょう。

- ▼「今日だけ」「今だけ」「特別に」などの言葉に惑わされないようにしましょう。
- ▼健康食品は医薬品と違い、病気の治療を目的とするものではありません。
- ▼高額な商品を購入する際は、契約前に家族や周囲の人にも相談しましょう。
- ▼トラブルは高齢者に多く見られます。家族や周りの人の見守りも大切です。

契約してしまったら…

契約書面を受け取ってから8日間はクーリング・オフができます。クーリング・オフ期間が過ぎていても、不当な勧誘行為があったときは、契約を取り消すことができる場合もあります。できるだけ早く消費生活センターに相談しましょう。

問 消費生活センター相談専用電話
TEL 06-6998-3600 (平日 9:00~16:30)
問 消費者ホットライン
TEL 局番無し 188
(土・日、祝日 10:00~16:00)



エンパワーメント講座 もりぐちeセミナー

問 人権市民相談課

TEL 06-6992-1512

場 中部エリアCC会議室
定 各回先着40人 (要予約)

保 希望の場合は各講座の14日前までに申し込み
備 手話通訳を希望の場合は、各講座の14日前までに申し込み

	日時	テーマ	講師
第1回	10月8日(火) 10:30~12:00	「市民が主役のまちづくり～市役所の役割と協働～」	大阪国際大学 経営経済学部 経済学科 講師 小竹森晃氏
第2回	10月15日(火) 10:30~12:00	「自分らしさを理解する～人はどのように私らしくなっていくのでしょうか?～」	日本アドラー心理学会認定カウンセラー・ 家族コンサルタント 澤田裕子氏
第3回	10月22日(火) 10:30~12:00	「カウンセリングのエッセンスを日常の会話に活かす」	大阪国際大学 人間科学部 心理コミュニケーション学科 講師 飯田香織氏
第4回	10月29日(火) 10:30~12:00	「よい人間関係とは～人間のすべての問題は対人関係です～」	日本アドラー心理学会認定 カウンセラー・ 家族コンサルタント 澤田裕子氏
第5回	11月5日(火) 10:30~12:00	「課題を分けて協力する～誰が解決すべきか、どのように協力できるか～」	日本アドラー心理学会認定 カウンセラー・ 家族コンサルタント 澤田裕子氏

仲間づくりが元気への近道!

問 高齢介護課

TEL 06-6992-1610

守口市には、65歳以上の方が利用できる「通いの場」が200カ所以上もあるんです! 「いつまでも元気に暮らしたい!」と感じたら、お住まいの地域の活動をのぞいてみませんか?

まずは、今の状態をチェック!

- 足腰が弱った……………→ Aへ
- もの忘れが気になる……………→ BCへ
- 趣味がない……………→ CDへ
- 家にばかり居る……………→ ABCDへ
- 運動、地域活動に参加していない…→ ABCDへ



参加・見学などは、それぞれの団体かお住まいの地域包括支援センターへ問い合わせください。

A 気軽にできる体操から、筋力アップまで! 運動ができる場所の一覧はこちら

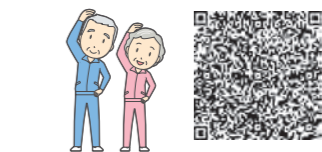

B 誰とも話をしない日はありませんか? 仲間づくり、交流の場を見つけた人はこちら



C 知らない人の輪に入るのは不安…。先生がいる習い事・趣味やサークル活動はこちら



二次元コードを読み込めない場合は、市ホームページで **みんなできいき** と検索してください。

D まだまだ元気! 誰かの役に立ちたい、ボランティアをしたい人はこちら



9月 市民無料相談



オンライン申請はこちらから
「申請できる手続き一覧」の「個人向け手続き」をクリックし検索してください。
初回のみ利用者登録が必要です。



祝日・休日の受付・相談はありません。ただし、生活不安や仕事の相談は日曜日も実施する場合があります。
法律相談の同一内容の相談は原則1回です。

種別	相談名	内容	日・曜日	時間	予約方法	場所	問い合わせ先
法律	法律相談(弁護士)	相続・離婚・金銭や土地建物の賃借や介護サービス問題など(1人30分・先着14人)	毎週木曜日	13:00~16:30	オンライン(相談日の1週間前の0:00から) 電話(相談日の1週間前の9:00から)	市役所1階市民相談室101・102	人権市民相談課 TEL06-6992-1512
	法律相談(司法書士)	相続・離婚・金銭や土地建物の賃借問題など(1人30分・先着8人)	第2・3・4火曜日 10日・17日・24日	13:00~15:00			
	登記相談(司法書士)	相続・贈与などの登記(1人30分・先着6人)	11日 第2水曜日	13:00~16:00			
	税務相談(税理士)	相続・所得・贈与税など(1人30分・先着6人)	13日 第2金曜日	13:00~16:00			
	行政書士相談(行政書士)	成年後見・各種契約書の作成など(1人30分・先着6人)	3日・10月1日 第1火曜日	13:00~16:00			
	不動産一般相談(宅地建物取引士)	賃貸借契約・不動産活用など(1人30分・先着6人)	3日・10月1日 第1火曜日	13:00~16:00			
行政	行政相談(行政相談委員)	国などの行政に対する要望や苦情など	24日 第4火曜日	10:00~12:00	前日まで	市役所5階相談室507	
人権相談	人権相談	人権相談員による相談	毎週月・水・金曜日	9:00~12:00	当日直接		
		人権擁護委員による相談	毎週木曜日	13:00~16:00	当日直接		
		人権相談員による電話相談(1人50分)	13日・27日 第2・4金曜日	17:00~20:00	当日電話		
	女性のための悩み相談	相談員・心理臨床カウンセラー 中井紀子氏(1人50分)	3日・10日・17日・24日 第1・2・3・4火曜日	13:00~16:00	オンラインまたは電話		
	LGBTQ+人権相談	相談員・トランスジェンダー当事者・柴谷宗叔氏	12日 第2木曜日	17:00~20:00	電話		
福祉	福祉の総合相談	コミュニティソーシャルワーカーによる福祉に関する総合相談	平日	9:00~17:30	当日直接	市役所7階守口市社会福祉協議会	守口市社会福祉協議会 TEL06-6992-2715
			平日	10:00~16:00(各CCの開催日時を除く)		藤田事務所(藤田町4-20-1)	
			10日 第2火曜日	10:00~12:00		北部CC	
			17日 第3火曜日			錦CC	
			24日 第4火曜日			八雲東CC	
			12日 第2木曜日			南部エリアCC	
			19日 第3木曜日			東部エリアCC	
			10月1日 第1火曜日			西部CC	
			10月3日 第1木曜日			庭窪CC	
			平日			9:00~17:30	
8日 第2日曜日 第4日曜日は祝日のため実施無し	9:00~13:00	電話					
生活	生活不安や仕事の相談	暮らしや仕事など、さまざまな困り事など	平日	9:00~17:30	電話	市役所6階 暮らしサポートセンター守口	暮らしサポートセンター守口 TEL0800-200-8011
空き家	空き家不動産無料相談会	空き家、不動産に関する困り事など	第4日曜日 今月は休日のため実施無し	10:00~12:00	電話	市役所1階市民相談室101	(公社)全日本不動産協会 大阪東支部 TEL06-4250-9191
植物	みどりの相談窓口	植物を育てる上での困り事など	19日 第3木曜日	13:00~16:00	電話	大枝公園	大枝公園 TEL06-6991-8248
進路	進路選択などの相談	進路や奨学金のことなど	平日	9:00~17:30	電話	市役所6階 学校教育課	学校教育課 TEL06-6995-3151
子育て	育児相談	子育ての不安や疑問など(妊娠中から相談可)	平日および21日 第3土曜日	9:00~17:30	不要	市役所3階 あえる	あえる TEL06-6995-7833
保険料	平日夜間・休日窓口	国民健康保険・後期高齢者医療・介護保険に関する保険料の納付相談など(一部対応できない業務有)	25日(水) 27日(金)	17:30~20:00	不要	市役所2階 保険課 市役所3階 保険収納課 高齢介護課	保険課 TEL06-6992-1545 保険収納課 TEL06-6992-1537・1538 高齢介護課(介護保険に関すること) TEL06-6992-1610・1612・1613
			29日(日)	9:00~13:00			

ボートレースの収益は市のまちづくりに役立っています

問 財政課 TEL06-6992-1402

本市は、大阪府内16市で構成する大阪府都市ボートレース企業団の構成市です。

同企業団は、戦災からの復興を目的として昭和27年に設立され、その売り上げの一定額は、ボートレース事業を施行している自治体への配分金となる他、全国の自治体に長期・低利で資金を融資する地方公共団体金融機構への納付金となるなど、広く社会に還元されています。

ボートレース事業の収益金は、市の貴重な財源として市のまちづくりに活用されています。

「大阪府都市ボートレース企業団」とは

昭和27年に、大阪府内16市による一部事務組合として、大阪府都市競艇組合が設立。当初は大阪狭山市の狭山池でボートレースを開催していましたが、干ばつなどのため、昭和31年から大阪市住之江区に移転し、ボートレースを主催しています。令和5年度には、子どもから大人まで容易にイメージが湧き、国際社会でも通用するようイメージアップを図るため、現在の名称に変更しました。

職員募集

①学校教育法による大学、短期大学、高等専門学校もしくは高等学校を卒業した人または令和7年3月31日までに卒業見込みの人。

②平成11年4月2日~19年4月1日に生まれた人

採用予定人数 2人程度

採用予定日 令和7年4月1日

第1次試験 令和6年10月実施予定

申込書や詳細は、大阪府都市ボートレース企業団ホームページをご覧ください。

問 大阪府都市ボートレース企業団 総務部総務課

TEL 06-6682-6230(代表) 9:30~17:00



ボートレース住之江イメージキャラクター「ジャンビー」

詳しくはこちら



秋の交通安全運動

- 問 守口交通安全協会 TEL06-6991-8824
- 問 守口警察署 TEL06-6994-1234
- 問 守口市交通安全都市推進協議会(道路公園課) TEL06-6992-1705

秋の全国交通安全運動

時 9月21日(土)~30日(月)

安全運転講習会

日時	場所
9月 3日(火) 19:00~	錦CC集会室
9月 5日(木) 19:00~	東部エリアCC 会議室1~3
9月 7日(土) 10:00~	守口自動車教習所
9月19日(木) 19:00~	中部エリアCC(市役所地下1階) 会議室1~3

備 受け付けは各開講時間の30分前から

注 優良自動車運転者表彰の申請を考えている人および安全運転に関する資料が必要な人は、守口警察署交通安全課まで問い合わせください。
優良自動車運転者表彰の受賞資格の中に「年に1回、同様の講習を受けていること」となっていますので、注意してください。

10月からの児童手当が拡充されます

問 子育て支援政策課
TEL06-6992-1357(コールセンター)

令和6年10月(初回支給は令和6年12月)から児童手当が拡充されます。

主な変更点

▽支給対象が、高校生年代(18歳到達後最初の年度末)までに拡大します。

▽手当月額が以下のとおりとなります。所得制限はなくなります。

3歳未満	3歳~18歳到達後最初の年度末まで
第1子・第2子 15,000円	第1子・第2子...10,000円
第3子以降 30,000円	第3子以降 30,000円

▽支給時期が年6回になります(偶数月)。

高校生年代の子どもがいる人や、これまで所得制限で支給対象外となっている人などは申請が必要です。

詳細は市ホームページをご覧ください。



レッツくりあ 158

作 六倉 実結
守口市ごみ減量キャラクター「くりあ」の生みの親である六倉さんの作品です。



「飼い主の責任!」の巻



犬がかわい〜! 飼っちゃおっかな。
「飼い主の責任?」
「飼主には、ペットを最後まで飼う責任があるよ。ペットを最後まで飼う前に、本心に飼えるか考えてみて!」
「飼主の責任を考えた?」
「ちょっと待って!」
「飼主の責任を考えた?」
「ペットを飼える住宅か。ペットの特性や必要な環境を調べたか。毎日の世話ができるか。一生にかかる費用を考えたか。」
「これを機に、人と動物が共に幸せに暮らせる社会を考えよう!」
「9月20日〜26日は、動物愛護週間だよ。」
「ちなみに、9月20日〜26日は、がんはこぼさない!」

広報誌 声と点字で届けます

視覚に障害のある人などへの情報提供の一つとして、ご利用ください。
▽声の広報(デイジー・オーディオ版 CD)
▽点字広報(B5の冊子版)
注 いずれも広報もりぐちを抜粋したものの
問 魅力創造発信課
TEL 06-6992-1356

飯盛霊園 秋の彼岸の臨時バス運行

京阪大和田駅発→飯盛霊園着

時間	15・16日	19・20日	21日
7	00		00 30
8	00		00 30
9	00	00	00 30
10	00	00	00 30
11	00	00	00 30
12	00		00 30

時間	22日・23日	24・25日
7	00 20 40	
8	00 20 40	
9	00 20 40 00	
10	00 20 40 00	
11	00 20 40 00	
12	00 20 40	

飯盛霊園発→京阪大和田駅着

時間	15・16日	19・20日	21日
7	30		30
8	30		00 30
9	30	30	00 30
10	30	30	00 30
11	30	30	00 30
12	30		00 30
13			00

時間	22日・23日	24・25日
7		40
8	00 20 40	
9	00 20 40	30
10	00 20 40	30
11	00 20 40	30
12	00 20 40	
13	00 20	

京阪守口市駅発→飯盛霊園着

時間	15・16・22日
8	05
10	05
12	05

飯盛霊園発→京阪守口市駅着

時間	15・16・22日
9	05
11	05
13	05

秋の彼岸の開門時間
▽9月19日(木)~25日(水) 6:00~19:00
▽上記以外は7:00~19:00
秋の彼岸の供花販売時間
▽9月19日(木)~25日(水) 6:00~18:30
▽上記以外は9:00~17:00
問 飯盛霊園組合管理課
TEL 0743-78-1195

日常生活用具給付事業に種目を追加

障がいのある人などに、日常生活用具の購入費の一部を助成しています。令和6年度から種目を追加しました。
注 在宅で生活していて、以下の要件をすべて満たす人(入所・入院している人は対象外)
①身体障害者手帳を持っている人、または障害者総合支援法の対象となる難病のいずれかの疾患に罹患している人
②人工呼吸器・酸素濃縮器・ネブライザー・電気式たん吸引器・透析液加温器・パルスオキシメーターなどの日常的に生命・身体機能の維持に必要な電気式の医療機器を使用している人

給付種目
いずれも障がい者・児または介助者が容易に使用可能なものが対象です。
▽正弦波インバーター発電機(原則1回)
ガソリンまたはガスボンベなどで作動する正弦派インバーター発電機
▽ポータブル電源(蓄電池等)(耐用年数5年)
蓄電機能を有する正弦派交流出力の電源装置または保有する医療機器に使用可能な予備バッテリーなど
▽カーインバーター(耐用年数5年)
自動車からの電気を変換および供給する装置

助成額
いずれか1種目のみ上限100,000円
備 市町村民税課税世帯は、基準額の1割が自己負担となります(上限額24,000円)。
上限額以上に費用が発生する場合、差額については全額自己負担となります。
問 障がい福祉課
TEL 06-6992-1630・1635



高齢者防災見守り安心事業

市では、災害時だけでなく、普段から一人暮らしの高齢者が安心して暮らし、災害に備えていただくことを目的に、本市の住民基本台帳に基づき、75歳以上(令和6年4月1日現在)で一人暮らしの人を対象に、民生委員・児童委員および地区福祉委員の皆さんのご協力のもと、見守り活動を実施しています。
9月下旬ごろより、順次民生委員・児童委員および地区福祉委員が一人暮らしの高齢者宅を訪問します。その際、対象の人には防災グッズを配布し、そのうち今年初めて対象となる人には非常用持出袋を配布します。
普段から災害への備えを心掛けてください。
問 地域福祉課
TEL 06-6992-1570



9月1日は「防災の日」

地震や台風などの災害について認識を深め、対処する心構えが必要です。過去に災害が少ない地域は、防災意識が低くなる傾向があるので注意しましょう。
日頃からの構え
▽慌てず行動できるように家族と話し合う。
▽地域の防災訓練やシンポジウムに参加する。
▽家具などの転倒防止、家の耐震対策など安全を確保する。
▽危険箇所や避難場所の確認など防災知識を身に付ける。
▽非常用品の備えを万全にする。
地震が発生したら
▽落ち着いて身の安全を確保する。
▽火の始末をする。
▽安全な場所へ避難する。海岸近くにいるときは高台や高い建物へ避難する。
▽近所の人と協力して助け合う。
▽正確な情報を収集する。
問 守口消防署
TEL 06-6993-0119

保険料の納付は口座振替が便利

国民健康保険料・後期高齢者医療保険料・介護保険料の納付を市指定金融機関の口座からの自動引き落としにすれば、納付しに行く手間が省け、納付忘れがなくなります(翌年度からも自動更新)。
市指定金融機関(郵便局を含む)の窓口で、備え付けの申請用紙にて申請してください。
申請手続きに必要なもの
▽預貯金通帳またはキャッシュカード
▽届け出印
▽被保険者証
ペイジー口座振替受付サービス
市役所の窓口では、キャッシュカードのみ(暗証番号が必要)で口座振替申請ができる「ペイジー口座振替受付サービス」を実施しています(国民健康保険料・後期高齢者医療保険料に限る)。取り扱いできない金融機関もありますので、詳しくは市ホームページをご覧ください。
問 保険収納課
TEL 06-6992-1537・1538



行政相談月間

9月1日(日)から10月31日(木)までは「行政相談月間」です。
総務大臣委嘱の行政相談委員が、相談にあたります。毎日の暮らしの中、国・府・市の仕事などで、「困った」「納得できない」「もっと詳しく知りたい」などの相談がありましたら、気軽に利用してください。
時 9月24日(火) 10:00~12:00
場 市役所1階相談室101
オンライン予約が簡単です。ぜひ利用してください。
問 人権市民相談課
TEL 06-6992-1512



お知らせ

市税は納期内に納めましょう
固定資産税・都市計画税と個人市・府民税(普通徴収分)の第2期分および軽自動車税(種別割)を納めていない人は、至急納付してください。納期限までに納付がない場合、納付されるまでの期間に応じて延滞金が加算されます。
また、固定資産税・都市計画税の第3期分の納期限は9月30日(月)です。近くの金融機関やコンビニエンスストアなどで納付をお願いします。
口座振替(自動払込)を利用している人は、預金残高を確認してください。納付できる資力があるにもかかわらず納付がない場合、財産(不動産・預金・給与など)に対し差押・公売などを行っていくことになりますので、納期限内での納付を必ずお願いします。
なお、病気や失業などの理由で納付が困難な場合は、納期限までに連絡してください。
問 納税課
TEL 06-6992-1852~1854

還付金詐欺に注意

保険課職員を名乗る者が「払い過ぎた保険料や医療費を返金する」と口座情報を聞き出したり、「還付金があるため、現金自動預払機(ATM)で直接手続きを行ってほしい」、「今日でないと手続きができない」と銀行やコンビニなどの現金自動預払機(ATM)に誘導し、お金をだまし取ろうとする詐欺が多発しています。
市では、還付金がある場合、皆さんに文書で通知を行っています。電話で、銀行やコンビニなどの現金自動預払機(ATM)で手続きをお願いすることは絶対にありません。
このような不審な電話には、絶対に応じないでください。
問 保険課
TEL 06-6992-1545



善意

寄贈 子ども用チェア2脚
Daigasグループ“小さな灯”運動
(大阪ガス株式会社)

子育て世代包括支援センター(あえる)に来庁した子どもたちのために使用させていただきます。



寄贈 車いす1台
一般社団法人 守口門真青年会議所
市民保健センターで活用します。



施設案内

中部エリアコミュニティセンター
TEL06-6991-0318
場市役所地下1階



おやこ防災
ポリ袋クッキング・
コミュニティカフェ

八雲東CCと中継でつなぎ、防災クッキングを同時開催します。調理実習後は質疑応答を兼ねたコミュニティカフェも実施します。
時9月28日(土)10:00~13:00
対校区内の小学生と保護者
講特定非営利活動法人ミラクルウィッシュ 益田紗希子氏
定先着10組
持エプロン・三角巾・タオル
申9月6日(金)9:00~
電話・応募フォーム・来館



市民向け講座

親子の自尊感情をもっと高く
~認知行動的アプローチ
<SEP>とは~

自尊感情を高める親子の関わりについて、学んでみませんか。
自尊感情とは「自分を好きだ」と思う気持ち、自分を大切に思う感覚です。親子がともに自尊感情が豊かになることで、自分だけでなく他者を尊重することができるようになります。この機会にぜひ参加してください。
時9月11日(水)14:00~16:00
(受け付け13:30~)
場市役所1階会議室104・105
対子育て中の人
講一般社団法人WANA関西代表理事 藤木美奈子氏
定先着50人程度
申9月10日(火)までにオンライン申請・電話
問子育て世代包括支援センター(あえる)
TEL06-6992-1655



募集

もりぐち児童クラブ登録児童室
地域パートナー
(有償ボランティア)募集

寺方南小学校のもりぐち児童クラブ登録児童室に参加する児童の活動をお手伝いしていただける、子どもの健全育成に熱意のある人をお待ちしています。
活動内容
登録児童室に参加する児童(小学1~6年生)の放課後などにおける活動のお手伝い
活動資格
①市立寺方南小学校区に在住の人
②心身ともに健康な人
活動日時
月~土曜日
放課後(13:30ごろ)~17:00
土曜日および長期休業中
9:00~17:00
謝礼 1時間あたり970円
申・問寺方南小学校登録児童室
TEL090-9216-3369

ニュースポーツを楽しもう

内①シャフルボード・スリータッチボール・卓球・ボッチャ・輪投げ・バッコ・モルック
②シャフルボード・ガラッキー・ラダーゲッター
時①9月8日(日)13:00~16:00
②10月6日(日)9:00~12:00
場①中部エリアCC体育室
②東部エリアCC多目的ホール
講市生涯スポーツディレクター
持上靴・飲み物
問生涯学習・スポーツ振興課
TEL06-6995-3158

楽しみながら運動をし続ける
コツ~日々の運動に+αを~

運動を楽しく続けるためのヒントをお届けします。
日々の運動にちょっとした工夫を加えて、健康的な毎日を送りましょう!
時9月28日(土)14:00~15:30
(13:30~受け付け開始)
場市役所1階会議室103~105
対65歳以上の人およびその家族
講もりぐち清水会病院 理学療法士 岡野良太氏
定先着80人(予約不要)
問高齢介護課
TEL06-6992-1610

ガンバ大阪
北摂・北河内小中高生応援デー

プロの試合を生で観戦し、迫力と醍醐味を感じよう!
時9月28日(土)17:00~東京ヴェルディ戦
場パナソニックスタジアム吹田
(吹田市千里万博公園3-3)
対市内在住の人
¥小中高生無料、大人10%OFF
備チケット申し込みは1組6枚まで
申9月27日(金)までに
二次元コードから
問株式会社ガンバ大阪
ホームタウン課
TEL06-6875-6880

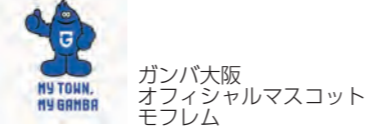

市文化財展および記念講演

「昭和の守口
一写真で振り返る守口の変遷一」
「昭和」はすでに三十年以上も前の元号となり、昭和から平成、令和を経て市内の風景も時代と共に変化してきました。今年度の文化財展では、昭和の市内を撮影した写真を展示します。当時は懐かしみながら、現在と比較し守口市が発展していく様子をぜひご覧ください。
時10月4日(金)~10日(木)
(6日(日)は除く)
9:00~17:00
(最終日は12:00まで)
場市役所1階会議室104



京阪商店街(昭和32年ごろ)

文化財展記念講演
「失われる風景
一『写真資料』と町並み一」

内何気ない風景や、町並みが写された写真も歴史を語るうえでの貴重な資料となる。変化した町並みや、失われた風景が写る写真資料を残していくことの大切さを再確認します。
時10月5日(土)14:00~15:30
場市役所1階会議室103
講橋本孝成氏(大阪大学適塾記念センター招へい研究員)
定先着30人
申9月6日(金)~
オンライン申請・電話
問生涯学習・スポーツ振興課
TEL06-6995-3158



京阪池(昭和28年)

イベント・講習

犬の飼育教室

座学講義
内犬を飼うときのきまりや防災対策・健康管理・しつけ方の講義
時10月26日(土)13:30~16:30
場門真市クリーンセンター内リサイクルプラザ5階 マルチホール(門真市深田町19-5)
実技講習
内犬を飼うにあたってのしつけ方実技講習
時10月27日(日)10:00~16:30のうち1時間程度
(参加人数によって時間が前後します)
場門真市クリーンセンター内リサイクルプラザ4階 イベント広場
注実技講習は前日の講義を受講しないと参加できません。申し込み多数の場合は抽選。抽選結果は10月7日(月)以降に電話でお知らせします。
申9月2日(月)~24日(火)に郵送(締め切り当日消印有効)・電話・ファクスまたはホームページ
問大阪府動物愛護管理センター四條畷支所(四條畷市江瀬美町1-16)
(土・日、祝除く9:30~17:00)
TEL072-862-2170
FAX072-862-2180
詳しくはこちら



アニマル ハーモニー
大阪のつどい 2024

検疫探知犬の実演、水族館の獣医さんのクイズ大会・自然探索ツアー・VR体験・感染症のお話など、楽しみながら動物に詳しくなれるイベントです。大阪産キッチンカーの出店もあります。ぜひお越しください。
時9月23日(月・休)11:00~16:00
場大阪府動物愛護管理センター(羽曳野市尺度53-4)
定自然探索ツアーのみ先着20人
(当日11:00に整理券配布)
問大阪府動物愛護管理センター
TEL072-958-8212
詳しくはこちら



お知らせ

救急の日および救急医療週間

救急の日 9月9日(月)
救急医療週間 9月8日(日)~14日(土)
厚生労働省および総務省消防庁などは、救急医療および救急業務に対する国民の正しい理解と認識を深めるとともに、救急医療関係者の意識の高揚を図ることを目的として、「救急の日」および「救急医療週間」を設けています。
問守口消防署
TEL06-6993-0119
問守口市門真市消防組合
消防本部警備課
TEL06-6906-1305



9月24日~30日は
結核・呼吸器感染症予防週間

結核は過去の病気ではありません。令和4年に守口保健所管内(守口市・門真市)で結核と診断された人の割合は、府内で大阪市に次いで2番目に多く、6割以上が70歳以上の高齢者です。また、喀痰検査で塗抹陽性(感染力の高い状態)と診断される人の割合は、府内で一番多くなっています。
結核は早期に発見することで、入院することなく薬で治療ができます。結核の早期発見のために、年に1回は胸のエックス線検査を受けましょう。
問大阪府守口保健所地域保健課
TEL06-6993-3133

ハロウィンジャンボ
宝くじ発売!

ハロウィンジャンボ宝くじの収益金は、市町村の明るく住みよいまちづくりに使われます。
発売 9月17日(火)~10月17日(木)
インターネットからも購入可。

宝くじ公式サイト 検索

問公益財団法人大阪府市町村振興協会
TEL06-6941-7441



クーちゃん たこ焼き

ビューティフルハーモニー コンサート

懐かしい歌、大切な歌、美しい日本の心・和の心をメロディーにのせてお届けします。



時10月20日(日)14:00~15:30
演 田中裕子氏(ソプラノ)
やながわのりこ氏(ピアノ)
入館料のみ
定 先着30人
申 9月15日(日)10:00~電話のみ

入館料 大人 200円
高校・大学生 150円
小・中学生 100円

交通アクセス コミュニティバス「愛のみのり号」東部巡回ルート「もりぐち歴史館『旧中西家住宅』」バス停すぐ京阪電車「大和田」駅から北西へ約1.3キロメートル

注 駐車場に限りがありますので、できるだけ公共交通機関などを利用してください。

守口文化センター(エナジーホール) 06-6992-1276 場河原町8-22

映画上映「銀河鉄道の父」

内 映画「銀河鉄道の父」は、宮沢賢治の父、宮沢政次郎の目を通して描く家族の感動物語です。門井慶喜原作、役所広司主演。

時10月8日(火)10:00~14:00~
全席自由席・前売り900円(当日1,100円)
申 窓口で前売りチケット販売中

図書室より 寄贈本を受け付け中

家に眠っている本や処分に迷っている本はありませんか？出版年にかかわらず受け付けしています。

注 寄贈いただいた本は状態を確認し、配架またはリサイクルとなります。

雅楽

歴史ある日本家屋で、平安貴族が聞いた音楽を解説とともに鑑賞しませんか。

時10月6日(日)14:00~15:30
演 貝寄風倶楽部
入館料のみ
定 先着30人
申 9月7日(土)10:00~電話のみ



オータムコンサート

和・洋・ポップスをはじめ、歌謡曲、演歌やフォークソングなど世界の音楽を幅広く演奏しているバンドが奏でるコンサートです。

時10月13日(日)14:00~15:00
演 朝倉聖氏・藤原美保子氏(アルカナ)
入館料のみ
申 9月14日(土)10:00~電話のみ



MYライフプラン& エンディングセミナー

~明日をよりよく生きるために~

よりよく生きるための計画、亡くなった後のための準備、ご家族に伝えたいことをMYライフプラン&エンディングノートづくりをしませんか？野菜が足りているかを調べる健康ベジチェックなども行います。

時10月17日(木)14:00~15:30
講 明治安田生命
入館料のみ
定 先着18人
持 筆記用具
申 9月13日(金)10:00~電話のみ

西部コミュニティセンター 06-6993-1341 場文園町8-8

在宅避難のススメ

内 自主防災、自分の命は自分で守ろう。公的避難所は大勢の人で込み合う可能性が高く、一番の避難所は自宅。そのために、「自身で何ができるのか？どんなものを備えるといいのか？」を学びましょう。

時10月19日(土)10:00~12:00
場 第1部 講義室
第2部 多目的ホール
講 防災士 佐々木佐智子氏
定 先着50人
申 9月9日(月)10:00~電話・来館

四條畷学園短期大学学生による 棒人形劇

内 棒人形劇「おおきなかぶ」
手遊び・ペーパーサート(バナナの親子、どんな色が好き)など

時9月29日(日)10:30~11:10
対 未就学児とその保護者
講 四條畷学園短期大学プッペンテアター部学生の皆さん
定 先着30組
持 上履き
申 9月6日(金)9:00~電話・来館

注 9月の西部チャイルドくらぶは開催しません。

もりぐち歴史館(旧中西家住宅) 場大久保町4-2-26 06-6903-3601 開館時間 10:00~17:00 (最終入館 16:30) 休館日 毎週月・火・水曜日

お月見コンサート

秋を感じる「お月見」の季節。弦楽四重奏の音色に耳を傾け、聴きなじみのある曲で心安らぐ特別な時間を楽しみませんか。

時9月22日(日・祝)14:00~15:15
演 あをによし奈良カルテット
入館料のみ
定 先着30人
申 9月6日(金)10:00~電話のみ

八雲東コミュニティセンター 06-6906-6300 場八雲東町2-50-12



おやこ防災 ポリ袋クッキング・ コミュニティカフェ

内 中部エリアCCと中継でつなぎ、防災クッキングを同時開催します。調理実習後は質疑応答を兼ねたコミュニティカフェも実施します。

時9月28日(土)10:00~13:00
対 校区内の小学生と保護者
講 特定非営利活動法人ミラクルウィッシュ 益田紗希子氏
定 先着5組
持 エプロン・三角巾・タオル
備 八雲東はサテライト会場です。
申 9月6日(金)9:00~
電話・応募フォーム・来館

布ぞうり作りワークショップ

不要なTシャツをお持ちいただき、世界でひとつだけのオリジナル布ぞうりを作ります。すてきな布ぞうりを作りながらSDGsについて考えてみませんか？

時9月21日(土)・29日(日)
10:00~12:00

対 大人向け
¥1,300円
定 先着8人
持 Tシャツ1枚・
裁ちはさみ・
マイナスドライバー・ピンセット



備 全2回の講座です。
申 9月6日(金)9:00~
電話・応募フォーム・来館

錦コミュニティセンター 06-6991-1548 場菊水通4-20-10

リフレッシュ カフェ

内 親子で楽しくリフレッシュ！
今月のメインは、「十五夜のお月様」にちなんだ読み聞かせや、シアター、手遊びなど

時9月19日(木)10:00~11:30
毎月第3木曜日開催予定
場 カフェスペース・キッズコーナー
申 電話・来館

健康講座(第5回) 「健康の要はお口から」

内 食べる力は生きる力。お口の健康を守るポイントとは？

時9月25日(水)11:00~12:00
場 南部エリアCC4階・会議室3
講 地域健康アドバイザー 古田稜弥氏
定 先着30人程度
申 9月4日(水)9:00~
電話・来館



庭窪コミュニティセンター 06-6902-0580 場佐太中町1-6-45

庭窪絵本の広場 ~絵本の読み聞かせ

内 季節に合った絵本の読み聞かせ・エプロンシアター・パネルシアターなど
大人も大歓迎！わくわくの優しい言葉の世界を味わいにお越しください。お待ちしております。

時9月20日(金)10:30~11:00
対 乳幼児からどなたでも
講 読み聞かせボランティアサークルわくわく
定 先着20人程度
申 当日受け付け



パパママサポート活動 ~楽しく学ぶ育児講座 令和6年度 第7回~

内 「サーキット遊び」
終了後は保育士や看護師との雑談会もあります。

時10月1日(火)10:00~10:30
対 乳幼児および保護者
講 アイگران保育園大日東の先生
定 先着8組程度
申 電話・来館で受け付け中

施設案内

東部エリアコミュニティセンター 06-6902-5500 場大久保町1-南27-6

楽しく学ぶ防災のお話

内 ポンチョ作りや非常食の湯煎調理を体験、また避難所での過ごし方や現場での実体験話など盛りだくさんの講座

時9月29日(日)10:00~11:30
講 大阪国際大学・大阪国際大学短期大学部プレッパーズ部
定 先着30人
持 室内履き
申 9月6日(金)9:00~電話・来館
定員になり次第受付終了

親子のあそび座@ヒガシ

時9月12日(木)10:00~
対 幼児と保護者
講 子育て支援ボランティア、東地区福祉委員会
定 先着30組
備 当日受け付け

南部エリアコミュニティセンター 06-6997-4120 場大宮通1-13-7 (市民保健センター1階)

WEB講座(第2弾) 「誰でも簡単酒の肴3種盛り」

内 3種の簡単&便利なおつまみレシピをウェブで公開！当センター職員がシェフとなってお届けします。
講 高井宏氏(南部エリアCC職員)



視聴はこちらから→

関西医科大学附属病院 市民公開講座

内「もっと知ってほしい認知症のこと」
時9月21日(土)13:00~15:00
場関西医科大学附属病院13階講堂
(枚方市新町2-3-1)
講脳神経内科医師、看護師、理学療法士他
問関西医科大学広報戦略室
TEL072-804-0101(代)

守口第1地域包括支援センター
TEL06-6904-8900
場大久保町3-30-21
開催場所、持ち物などの詳細は申し込み時に確認してください。

認知症見守り教室

生活支援サービスについて
時9月7日(土)13:30~
場つどいの場ヴィオラ

元気もりもり教室 (介護予防教室)

認知症予防体操
時9月10日(火)13:30~
場東部エリアCC 会議室
脳トレ体操
時9月17日(火)13:30~
場よつば未来公園 会議室
摂食嚥下^か～食べる、噛む、飲み込む力～
時9月24日(火)13:30~
場よつば未来公園 会議室

認知症サポーター養成講座

時9月13日(金)13:30~
場東部エリアCC 会議室

家族の会(交流会)

認知症の方などの介護をしている家族の皆さんと一緒に話しませんか?
時9月28日(土)10:00~
場つどいの場ヴィオラ



ほっこりプロジェクト 「朗読劇『はじまりのピース』& マジックショー」

朗読劇「はじまりのピース」は、それぞれの事情により保健所に収容された5匹の犬たちの8日間の物語です。一緒に過ごす中で生まれた5匹の犬たちの絆と心からの叫びをお聞かせください。「マジックショー」は幅広い年齢層に人気のマジシャン☆C☆によるマジックショーをお届けします。
ほっこりマルシェの北原さんによる命のお話や、市民ふれあい講座「児童虐待について今私達にできること」もあります。
時9月28日(土)13:30~15:30
(開場13:00~)
時市立図書館4階多目的ホール
定先着250人
備子どもの入場可
問守口市から児童虐待ゼロをめざす実行委員会
TEL090-3712-1889(福永)

松下記念病院 市民公開講座 無料

知って安心おしこの話
内「ひとに聞けない おしこの悩み」「やってみよう!尿モレ予防体操」「『いきいき快適生活』適切なおむつの選び方・当て方」
時9月12日(木)14:00~
(30分前受付開始)
講泌尿器科部長、理学療法士、王子ネピア(株)おむつのカウンセラー
大腸がん
内「大腸がんについて」「『腸活』で腸を健やかに」
時9月26日(木)14:00~
(30分前受付開始)
講外科部長、管理栄養士
場いずれも松下記念病院 2階講義室
(外島町5-55)
定各講座先着100人
申いずれの講座も要事前申し込み
問松下記念病院 患者支援連携センター
TEL06-6992-1231(代)

楽しく過ごす集いの場 Bondカフェ(認知症カフェ)

認知症や介護の不安を抱えている人、家族の人、お茶を飲みながら、ゆるりと過ごしませんか?介護相談や水耕栽培体験、スイーツづくりなど予定しています。
ボランティア参加も大歓迎です!
時9月18日(水)14:30~16:00
場グリーンライフ守口 1階ロビー
(佐太中町6-17-34)
備施設内はマスク着用です。
問介護付き有料老人ホーム グリーンライフ守口
TEL06-6901-1151

松下介護老人保健施設 はーとぴあ

楽しく過ごす集いの場カフェばいん
時9月13日(金)14:00~15:00
場はーとぴあ
市民向け講座
内脳トレと運動で認知症予防教室
時9月18日(水)10:00~11:00
場はーとぴあ
はーとぴあ健康講座
「耳の仕組みと補聴器について」
時9月21日(土)13:30~15:00
場守口文化センター
備いずれも要事前申込・マスク着用
問松下介護老人保健施設はーとぴあ
(外島町5-55)
TEL06-6992-8131

関西医科大学総合医療センター 第25回市民健康講座

内▽狭心症・心筋梗塞について
▽増えている大腸がん~からだに優しくがんを治す術~
▽足のつけ根や膝の痛みでお困りの方へ
時10月5日(土)14:00~16:00
場鶴見区民センター小ホール
(大阪市鶴見区横堤5-3-15)
講医師3人
定先着200人(事前申込不要)
問関西医科大学総合医療センター庶務課
TEL06-6993-9507

ハッピー・ハロウィンデー

吹奏楽とお菓子作りを楽しもう!
内大阪国際大学吹奏楽部の演奏・短大栄養学科学生によるお菓子(クッキー・和菓子)作り教室
時10月26日(土)10:00~12:30
場大阪国際大学(藤田町6-21-57)
定▽お菓子教室(クッキー)
小学4年生以上20人
▽お菓子教室(和菓子)
小学生の親子10組
申お菓子教室のみ9月27日(金)までに各応募フォーム
応募者多数の場合は抽選。当選者に、9月30日(月)までにevent.oic@oiu.jpからメール連絡します。
問大阪国際学園芸術文化教育センター
TEL06-6902-0787(代)



お菓子教室
(クッキー)



お菓子教室
(和菓子)

第38回奥田メモリアル フェスティバル

川上ミネ ピアノ&トーク
ファミリーコンサート
「音楽の喜び~世界のこどもたち~」
時11月30日(土)14:00開演
場大阪国際大学奥田メモリアルホール
(藤田町6-21-57)
定200人(応募多数の場合抽選)
申大阪国際学園のホームページまたははがき(郵便番号・住所・氏名(ふりがな)・年齢・電話番号・同伴者(1人まで可)の有無を記入し、〒570-8555 守口市藤田町6-21-57 大阪国際学園フェスティバル事務局宛へ郵送)9月30日(月)必着。当選者にのみはがきを発送します。
問大阪国際学園広報・校友課
TEL06-6907-4325



まちの掲示板

淀川河川公園
写生画コンテスト2024
「わたしたちのよどがわかせんこうえん」をテーマに「幼児の部」「小学生低学年の部」「小学生高学年の部」「中学生の部」「高校生の部」「一般の部」の6つの部門別に募集します。各部門ならではの目線で、個性あふれる作品をお待ちしています。
応募条件 淀川河川公園の供用区域内で描かれた写生画、または供用区域内一部を被写体として描かれた写生画
応募期間 11月30日(土)まで(必着)
応募規定 用紙サイズは全判八つ切り(393mm(380mm)×272mm(270mm))。使用できる画材は、水彩絵の具・クレヨン・クレパス・色鉛筆・パステル・ポスターカラー・水性マジック。
応募枚数は1人1点まで。作品は、オリジナル作品であること。
応募方法 守口サービスセンターへの郵送
〒570-0096 守口市外島町7-6 淀川河川公園守口サービスセンター 写生画コンテスト2024事務局宛
各賞(予定) 淀川河川事務所賞、淀川河川公園管理センター賞、審査員特別賞、各部門賞など
結果発表 令和7年1月下旬ごろ淀川河川公園ホームページで発表
問淀川河川公園管理センター
TEL06-6994-0006
詳しくは淀川河川公園ホームページをご覧ください。



大阪国際大学短期大学部 幼児保育学科(親子イベント)

わくわくランド
内幼児保育学科の教員と学生による制作遊び
時10月6日(日)10:30~14:00
場イオンモール大日1階サニーコート
(大日東町1-18)
対親子(幼児から中学生の子)
備事前申し込み不要
問大阪国際大学短期大学部地域協働センター
TEL06-6902-0617

施設案内

守口市民体育館
TEL06-6992-8201
場河原町9-2

新講座開催およびフィットネス教室 キャンペーン

新講座開催ZUMBA®
9月開催分(9月2日~30日)
内ラテン系の音楽とダンスを融合させたダンスフィットネスで楽しく身体を動かしましょう!
時毎週月曜日(祝日除く)10:00~11:00
対18歳以上(男性もOK)
¥初回体験分のみ500円。次回からは1回1,000円を受講日に支払い。
定先着15人(定員を超えた場合はキャンセル待ち)
フィットネス教室
初回体験キャンペーン
内現在開催中のフィットネス教室をワンコイン(500円)で体験できます!この機会にぜひご参加ください。
時9月2日(月)~14日(土)
詳細は体育館ホームページやチラシをご覧ください。
対16歳以上の男女
¥各教室で、初回体験分のみ500円。次回からは通常料金を事務所に支払い。
定若干名(定員までの空き人数分のみ)
共通内容
場1階第2フィットネスルーム
申前日までに体育館2階事務所・電話

大枝公園パークセンター
TEL06-6991-8200
場松下町1-80



大枝公園
ホームページ

みんなNOお祭り

縁日・こどもによるブース出店・キッチンカー出店・ステージ発表など…内容盛りだくさんなイベントです!ぜひお越しください!
時9月21日(土)11:00~
場大枝公園東側
駐車場には限りがありますので、車での来園は控えていただき、公共交通機関を利用してください。



大枝公園
Instagram

守口市立図書館

問市立図書館 ☎06-6905-3921
問市立図書館 生涯学習フロア ☎06-6115-5475
開館時間…9:00～21:00 場大日町2-14-10
休館日…火曜日(祝日の場合は翌平日)



おすすめ図書

「ご当地珍名見つけ隊」
高信 幸男/著 恒春閣

名字研究家の高信先生が全国各地を旅し、珍しい名字の家を実際に訪ねて聞いた由来やエピソードを地域別に紹介。読み方がわからなかったり、見たこともない漢字だったりといった珍しい名字には、意外な歴史が隠されていることも……!名字の面白さに興味わく一冊です。



9月のおはなし会

7日(土) 14:00～ 守口えほんの会
12日(木) 11:00～ 守口市立図書館スタッフ
「にこにこタイム 赤ちゃんとおはなし会」
14日(土) 14:00～ くすの木 絵本
21日(土) 14:00～ 朗読ボランティアサークル こまどり
25日(水) 11:00～ 絵本の読み手サークル どんぐり
「0・1・2歳向け 赤ちゃんおはなし会」
27日(金) 11:00～ 絵本の読み手サークル わくわく
28日(土) 14:00～ 守口市立図書館スタッフ
場おはなしのへや

「あなたの人生を変える睡眠の法則 2.0」 おすすめ電子図書

菅原 洋平/著 自由国民社
コンテンツタイプ：電子書籍(リフロー)
質のよい睡眠をとることは、日々のコンディションを整え、脳を“やる気”にさせるためだと気づかされる一冊です。2012年初版のベストセラー本を全面リニューアル。具体的な表記が増え、さらにわかりやすくなりました。



イベント

ぬいぐるみおとまり会

皆さんの大切なぬいぐるみたちが夜の図書館を探索するイベントです。ぬいぐるみと一緒に楽しめるおはなし会もあります。
時9月16日(月・祝) 14:00～15:00
場3階防音スタジオ
対3歳～小学生
定先着10人(小学2年生以下は保護者同伴必須)
備おはなし会のあとにぬいぐるみを預かります。
おむかえの日は9月18日(水)9:00～2階カウンター
申9月6日(金)9:00～3階カウンター・電話

防災士と図書館で学ぼう！～防災体験DAY～

大切な命を守る防災について、防災士と一緒に体験してみませんか？防災や減災について家族で楽しく学べます。
▽各種展示…守口市で実際に使われる疑似避難所・災害時に役立つ防災グッズの展示や減災チェックリストの配布など
▽消防士と学ぼう！家族で役立つ防災対策
▽防災士と学ぼう！防災クイズ
▽図書館司書と学ぼう！防災読み聞かせ
時9月22日(日・祝) 10:00～16:00
場4階円形ホール
備詳しくは市立図書館ホームページをご覧ください。

手話でのしむおはなし会

手話通訳のあるおはなし会を開催します。読み聞かせの他にもミニ手話講座として、簡単な手話を学ぶこともできます。子どもや大人、耳の不自由な人にも楽しんでもらえるおはなし会です。
時9月23日(月・休) 14:00～14:40
場1階おはなしのへや
協力 同志社大学手話サークルもみの木

ロビーコンサート vol.41 ～音楽文化発展の場に～

9月の出演者は、声楽ソリストグループフェリーチェです。心に沁みる秋恋うる歌をお楽しみください。
時9月21日(土) 17:00～17:40
場1階交流スペース(ロビー)
演声楽ソリストグループフェリーチェ
曲 シューベルトのセレナーデ
ドヴォルザーク作曲「白銀の月よ」
「カルメン」より「ハバネラ」他
備曲目は変更する場合があります。
問市立図書館 生涯学習フロア



Call for Artists 12月、令和7年 2月 ロビーコンサート出演者募集!!

12月、令和7年2月に開催するロビーコンサートの出演者2枠を募集します。音楽の力で図書館を盛り上げてくださる人の応募をお待ちしています。
時コンサート開催日
12月21日(土)・令和7年2月15日(土)
17:00～17:50
申9月1日(日)～30日(月)の期間中に申し込みください。
備申し込み方法など、詳しくはホームページのイベント情報を確認してください。
問市立図書館 生涯学習フロア

図書館でペットボトルキャップを集めています!

図書館で回収したペットボトルキャップを「世界の子どもにワクチンを」に寄付し、世界でワクチンがないために、命を落とす子どもを救う支援に協力しています。
6月上旬には、回収したペットボトルキャップ約63.5kgを寄付することができました。ご協力いただきました皆さん、ありがとうございました。
1階正面入り口に回収ボックスを用意していますので、引き続きご協力をお願いします。



体も脳も心も動かす バンブー体操

時9月18日(水) 14:00～
場南部エリアCC
講鈴木 元氏(理学療法士)
持タオル・飲み物
申9月17日(火)まで



脳いきいき活性化講座

時9月30日(月) 14:00～
場南部エリアCC
講浦谷和子氏他(音楽セラピー ひまわり)
持タオル・飲み物
申9月28日(土)まで

「ええやん!!」トレーニング

3カ月集中トレーニング
時10月4日(金) 14:00～開始
毎週金曜日 3カ月間開催
場南部エリアCC
講森裕展氏(医師)
講科孝佑氏(理学療法士)
定先着20人程度
持タオル・飲み物

守口第6地域包括支援センター
☎06-6997-3336
場南寺方南通3-4-13

介護予防教室「認知症予防に役立つ健康体操」

時①9月25日(水) 14:00～
②9月27日(金) 14:00～
場①錦CC 会議室
②寺方南小学校 多目的室
講田中精一氏(柔道整復師)
定①先着30人 ②先着40人
持水分・上靴・靴袋(②のみ)
申当日まで可

介護予防教室「骨の健康講座・骨密度測定」

骨密度を測って、運動・食事を考えてみましょう。
時9月20日(金) 13:30～15:00
場北部CC講義室
講高橋秀明氏((株)明治)

守口第4地域包括支援センター
☎06-4250-7878
場市役所3階

ロバ隊長「マスコット製作」(ボランティア養成)

あなたの作ったロバ隊長が、認知症サポーター養成講座に参加した小中学生にプレゼントされます。
時9月10日(火) ※奇数月第2火曜日
10:00～10:40
場中部エリアCC会議室1・2



介護者家族交流会 「一人で悩まないで！」

介護者家族交流会は、介護者同士が情報共有できる場所です。
時9月11日(水) ※毎月第2水曜日
13:30～14:30
場中部エリアCC会議室

守口第5地域包括支援センター
☎06-6992-1180
月曜日～土曜日(祝日を除く)
9:00～17:30
場大宮通1-13-7

アロソック ALSOK笑福体操 笑う門には福来る!!

時9月10日(火) 14:00～
場南部エリアCC
講松井亮太氏他(ALSOKデイサービス)
持タオル・飲み物
申9月9日(月)まで

守口第2地域包括支援センター
☎06-4393-8401
場大日町1-11-11

ボランティア養成「ロバ隊長を作って認知症啓発に一役」

内認知症啓発用マスコットの作成
時①9月17日(火) ※毎月第3火曜日
10:00～11:00
②9月20日(金) ※毎月第3金曜日
10:00～11:00
場①庭窪CC1階和室2
②さんあい広場「きんだ」(金田小学校内)

認知症見守り教室

内知ってる? 成年後見制度と任意後見制度
時①9月18日(水)
1回目10:30～11:30
2回目13:30～14:30
②9月30日(月) 14:30～15:30
場①さんあい広場「きんだ」(金田小学校内)
②庭窪CC3階
講安山圭輔氏(社会福祉士)
定①各回先着25人 ②先着30人
申①9月11日(水)まで
②9月20日(金)まで

介護者家族交流会

認知症の家族の介護のこと話せる場所があります。
時9月24日(火) ※毎月第4火曜日
13:30～14:30
場庭窪CC1階和室2

守口第3地域包括支援センター
☎06-6908-2808
場八雲中町3-13-17

介護者家族の会

一人で悩まないで、介護者同士でお話しませんか?
時9月12日(木) 14:00～15:00
場同地域包括支援センター事務所内



健康増進普及月間

1に運動 2に食事 しっかり禁煙 良い睡眠～健康寿命の延伸～

9月1日～9月30日の1カ月間は健康増進普及月間です。

近年、平均寿命の著しい伸長がみられる中、糖尿病、がん、心臓病、脳卒中などに代表される生活習慣病の増加などが大きな問題になっています。運動習慣の定着や食生活の改善といった健康的な生活習慣の確立が重要です。

妊婦歯科・乳幼児健康診査

健診名	とき 9月	受付時間	場所	備考
4カ月児健康診査	26日(木)	9:30～10:30	守口市立図書館 (要予約)	対象児には、 案内(問診票)を 発送します。
1歳6カ月児健康診査	12日(木)・17日(火)	9:30～10:30	市民保健センター	
2歳6カ月児 歯科健康診査	5日・19日(木)	13:00～14:00		
3歳6カ月児健康診査	6日・20日(金)			
乳児後期健康診査	13日・27日(金)			
妊婦歯科健康診査 (予約制)	22日(日・祝)	9:45～10:00	市民保健センター	受診票を4カ月児健康診査受診時に渡します。 申し込みはこちら 

注 暴風警報発令などにより中止になる可能性がありますので、最新の情報は市ホームページなどで確認してください。

健康相談

TEL 06-6993-2098

相談内容	場所	相談日		受付時間
		9月	10月	
医師による健康相談	市民保健センター	4日・11日・18日(水)	2日・9日・16日 23日(水)	14:00～15:00
	さんあい広場「さた」 (佐太小学校東側)	25日(水)		14:00～15:00
ぜんそく健康相談	市民保健センター		9日(水)	14:00～15:00
歯科健康相談	歯科休日応急診療所 (市民保健センター1階)			10:00～11:30
保健師による電話での健康相談	市民保健センター	月～金(祝日を除く)		9:00～17:00

注 暴風警報発令などにより中止になる可能性がありますので、最新の情報は市のホームページなどで確認してください。

薬の相談は、市民(特定)健診期間中の第1水曜日(10月2日)14:00～15:00に市民保健センターにて行います。

ぜひ相談してください。

●休日応急診療所

場 大宮通1-13-7(市民保健センター内)

▽内科・小児科 TEL 06-6998-9970

土曜日……18:00～20:30

日・祝日…10:00～12:00、13:30～16:30

18:00～20:30

▽歯科 TEL 06-6998-9945

日・祝日…10:00～11:30、13:00～16:30



●北河内子ども夜間救急センター

場 枚方市禁野本町2-14-16

枚方市医師会館1階

▽小児科 TEL 072-840-7555

受付時間(毎日)20:30～翌日6:30

備 診療は21:00～翌日7:00

注 すべての診察に健康保険証持参。

往診はしません。

申・問 市民保健センター(健康推進課) TEL 06-6992-2217

場 大宮通1-13-7

市民総合(特定)健康診査(事前予約制)
～9月2日(月)から再開～

例年10月は混み合います。お早めに受診予約をしてください。

12月12日(木)までの、月・火・木・金と第1水曜日の午後(受付時間13:15～14:30)に市民保健センターにて市民総合(特定)健康診査を実施します(ただし、祝日は除く)。

健診会場の混雑を避けるため、事前予約制(各日定員有り)で行います。

予約専用電話

TEL 06-6992-2347

予約申込時間

平日9:00～12:00、13:00～17:30

注 市民保健センターの駐車場は地下駐車場(有料)のみです。台数に限りがありますので、無料送迎バス、徒歩、自転車、公共交通機関を利用してください。

休日健診

時 9月8日(日)9:30～10:30

対 平日に仕事などで受診できない人

注 子宮頸がん検診は実施しません。

無料送迎バス

市民総合(特定)健康診査実施日および休日健診実施日に、無料送迎バスを運行します。詳しくは、広報もりぐち5月号に折り込みのチラシ「市民総合(特定)健康診査のお知らせ」または市ホームページをご覧ください。



がん検診、その他の健診など

歯科健診・各種がん検診など、市民総合(特定)健康診査と同時に受診できる検診もあります。がん検診のみの受診もできますので申し込みください。

問 市民保健センター

TEL 06-6992-2347

オンライン予約

申込期間中24時間受付可能

【守口市の国民健康保険加入の人は、市民保健センター実施の集団健診の予約ができます】



市民総合(特定)健康診査

【対象の人が予約できます】



胃がん検診



骨密度測定



子宮頸がん検診



乳がん検診

医療機関で特定健診を受ける場合

守口市国民健康保険加入の40～74歳の人は、市内の医療機関でも特定健診と歯科健診が受診できるようになりました。市民保健センターに行くことが難しい人は、活用してください。実施期間や受診可能な医療機関などについては、市ホームページを参照してください。



特定健診



歯科健診

停電時の熱中症に注意

台風による停電時などエアコンが使用できないとき、熱中症リスクが高くなるため注意しましょう。熱中症による健康被害は、高齢者において多発しています。

▽体を冷やす

- ・涼しい服装に着替え、風通しをよくしましょう。
- ・のどが渇いていなくても、こまめに水分補給をしましょう。
- ・濡れたタオルなどを肌当て、うちわであおぐと熱が放散されます。
- ・水道が使えるようなら、水浴びなどで体を冷やしましょう。

▽涼しいところに避難

▽普段から停電時などに備える

停電時は断水が起こる可能性があります。

▽飲料水や非常トイレなどを備蓄しましょう。

▽浴槽やポリタンクに水を貯めておきましょう。

▽水をペットボトルに入れて凍らせておくと、もしものときに飲料にも冷却にも使えて便利です。

子宮頸がん予防ワクチン(HPVワクチン)の
キャッチアップ接種
～無料の期限が迫っています～

子宮頸がん予防ワクチンは、積極的な接種勧奨を差し控えていましたが、ワクチンの安全性について特段の懸念が認められないこと、接種による有効性が副反応のリスクを明らかに上回ることで認められ、接種勧奨控えが終了されました。これに伴い、接種勧奨を差し控えていた期間に、定期接種の機会を逃した人について、令和7年3月末までの間、子宮頸がん予防ワクチンの定期接種の対象とするキャッチアップ接種を実施しています。全3回の接種を完了するには、9月には接種を開始してください。対象者には、個別通知を発送しています。

対 平成9年4月2日～平成20年4月1日の間に生まれた女性で、かつ子宮頸がん予防ワクチンの全3回の接種が完了していない人

注 子宮頸がん予防ワクチンを全3回とも接種済みの人(任意接種を含む)は対象外になります。なお任意接種として接種された人は、市ホームページを参照してください。

場 市内委託医療機関および門真、寝屋川、大東、四條畷市の各委託医療機関

実施期間 令和7年3月31日まで



HPVワクチン
(子宮頸がん予防ワクチン)の
キャッチアップ接種

遊びに来てね

各施設に直接電話 遊びの内容・時間などは各施設へ問い合わせください。

Table with columns: 場所(市立), 内容, とき(9月), 対象, 定員, 申込, 電話番号(06). Includes events like 室内遊び, 園庭開放, 子育て講座, etc.

子育て世代包括支援センターあえる

〒市役所3階 ☎06-6992-1033

Table with columns: 講座・イベント, とき(9月), 対象(市内在住者のみ), 定員, 申込(0:00~), 場所. Includes events like 子育て講座「ライフプランセミナー」, 親子カーニバル, etc.

*9月11日と10月8日・22日は、初めてママ・パパになる人たちも参加します。皆さんの話を聞かせてください。 ※講座・イベントについては、オンライン申込となります(「申請できる手続き一覧」の「個人向け手続き」からお進みください)。



児童センター

〒金田町1-4-1 ☎06-6902-1006

Table with columns: 講座・イベント, とき(9月), 対象(市内在住者のみ), 定員, 申込(10:00~). Includes events like 発育計測~大きくなったかなあ~身長と体重を測ります, etc.

*10月からの講座・イベントについては、守口市公式LINEからの申し込みとなります(守口市公式LINEの下部にある、「子育て」のメニューからお進みください)。



もうすぐ赤ちゃんを迎えるママ・パパへ

母子健康手帳の交付

母子健康手帳交付時には、保健師などの専門職による面接を行い、出産に向けて、体調面や経済面、育児サポートに関するサービスの説明・相談などを行っています。また、妊娠健康診査受診券の交付、出産応援給付金の手続きも行います。

プレパパプレママ教室(両親教室)

育児の分担などの産後の育児についてのお話、育児用品の説明、実習(おむつの当て方や抱っこ仕方、ベビーバスや人形を使って赤ちゃんのお風呂など)、パパの妊婦体験、参加者同士の交流タイム

ほっこりマタニティサロン

妊婦中・産後にいざというときや、災害時にあわてないための知って得する助産師のお話。サンプルを配布します(江崎グリコ株式会社協賛)。



ふるさと納税は 返礼品提供事業者 守口市 大募集

ふるさと納税の返礼品に登録して
あなたの商品を全国にPRしませんか？

お得な 3つのメリット

- 1 大手サイトで全国にPR
- 2 掲載手数料・送料等負担なし
- 3 返礼品の出荷がラクラク

手数料 送料 0円

返礼品に登録してからの商品の流れやお金の流れを知りたい…

魅力創造発信課
TEL 06-6992-1356



詳しくはこちら

みんなの #もりスマイル

Instagramに「#もりスマイル」を付けて投稿された写真をピックアップしてご紹介。

守口市にあるさまざまなスマイル(景色・人・モノなど)を「#もりスマイル」を付けて投稿してくださいね。広報誌に載るかも!?

@gogen4115 大枝公園

編集後記

今月は、両親教室などの講座に伺い表紙撮影。自分自身もそうだったな～と思いながら、不安がいっぱいだったことを思い出しました。そんなパパママも多いはず。“あえる”になんでも聞いてみてください。安心できる職員に出“あえる”はずですよ。

魅力創造発信課 いけだ

Vol.8 せの市長の ちよつとええやん

守口市では、大阪府と共同で、大雨のときに家が浸水しないようにするため、地下河川や調節池(地下の大きなプールのようなもの)を造ってきました。

例えば、8月6日のゲリラ豪雨では、夕方のわずか2時間弱で60mm以上というバケツをひっくり返したような雨が守口市内に降りましたが、浸水被害はありませんでした(地下のプールに26万トン超の水が貯まりました。これは何と学校のプール約480個分!)

まだまだ台風など大雨の季節が続きますが、浸水をできる限り防ぐ取り組みを進めていて、「ちよつとええやん!」

HAPPY BIRTHDAY MORIKKO 9月

お誕生日を迎える未就学児のお子さんの写真を募集中! 11月生まれのお子さんの応募は9月15日(日)まで 詳しくはこちら

魅力創造発信課
TEL 06-6992-1353



8日 こころちゃん なごみちゃん	8日 おとほ 音羽ちゃん	10日 ゆうり 悠季ちゃん	15日 あおと 碧人くん
20日 そら 想くん	22日 えいた 瑛大くん	27日 すみか 澄佳ちゃん	



6 12 さつき学園9年生への特別授業 わいわい商店街に向けて

さつき学園では、守口市の魅力を発見、発信する中で、自分とふるさととのつながりを考えるとともに、自分の生き方を考えていく「ふるさと学」をテーマとして学習を進めています。そのお手伝いとして、守口市の魅力・SNSを利用した広報活動・もり吉グッズなどについての講義を魅力創造発信課の職員が行いました。生徒たちは真剣な眼差しで講義を聞き、最後にはもり吉も登場し生徒たちは大喜びでした。

7 7 2024日本の大食まつりin高槻市 守口市をPR

あまいせき公園(高槻市)で開催された「2024日本の大食まつりin高槻市」に守口市が出展しました。

会場では、大阪産を楽しめるキッチンカーの出展やステージパフォーマンスなどがあり、多くの親子連れの皆さんで、会場は大いに盛り上がりました。ブースでは、「もり吉」グッズが当たる「あたりクジ」を行い、来場者に市の魅力をPRすることができました。



7 9 大阪府予選で優勝、全国大会へ出場 第38回全日本小学生女子ソフトボール大会

守口市在住の矢野こはるさん(金田小学校5年生)は、所属している寝屋川市の小学生ソフトボールチーム「はちかづきプリンセス」が、4月28日・29日に大阪府岸和田市で開催された第38回全日本小学生女子ソフトボール大会の大阪府予選で優勝し、7月27日～30日に秋田県由利本荘市で開催される、第38回全日本小学生女子ソフトボール大会へ出場することになり、その報告に市役所を訪れました。瀬野市長は「ぜひとも優勝目指して頑張ってください」と激励しました。

なお、全国大会は開催地の由利本荘市およびその周辺地域での豪雨災害のため、残念ながら中止となりました。



7 9 バレエ世界大会でTOP12に選出 ユース・アメリカ・グランプリ 2024 New York Finals

守口市在住の中谷心陽菜さん(大阪学芸高校1年生)は、昨年10月16日～22日に兵庫県尼崎市で開催されたユース・グランプリ2024日本予選で1位の成績を収められ、4月11日～20日にかけてアメリカのニューヨークで開催された、ユース・アメリカ・グランプリ2024 New York Finalsのシニア部門でTOP12に選出され、その報告に市役所を訪れました。瀬野市長は「今後も活躍を期待しています」と激励しました。

遺品整理 生前整理 私たちにお任せください!

経験豊かなプロの手でスピーディーに、丁寧に対応いたします!

【対応エリア】大阪・奈良

女性スタッフ 在籍

お見積り 無料 遺品整理士 在籍

ネクストサポート ☎ 0120-511-880

〒571-0029 大阪府門真市打越町9-3 http://www.n-support.com/
FAX.072-819-0070
営業時間/9:00～20:00 定休日/不定休 古物商許可番号 第622300155969号 遺品整理士認定番号 第IS0624号

花いっぱい家族葬 会員制度なし 互助制度なし

フローラルホール 門真会館

15万円

165,000円(税込)

施設利用料+葬儀費用込み
※市町村に取める火葬料金は含んでおりません。

24時間365日対応 資料急送します

大阪府門真市島頭4-10-13
0120-0983-68
フローラルホール

<広告>

“元お笑い芸人”の司法書士がお届けする相続セミナー

めっちゃうまい不動産相続のやり方!

10月6日 場所：守口市役所 会議室106
 セミナー：13:00～14:00
 個別相談：14:00～16:30
 ※個別相談は要予約制(1組30分)

元お笑い芸人 代表司法書士
本上崇(ほんじょうたかし)

相続不動産の名義変更を怠ると
最大10万円の過料
に科される可能性があります。

公式LINEで詳細チェック!
予約もできます!

会社情報 **広告**
がもう相続相談センター
 運営：本上崇司法書士法人 株式会社 YAKUNITATSU
 ◎城東本店 大阪府城東区今福西3-2-2 プレジデント城東105号
 ◎守口支店 **10月1日 新規オープン**
 大阪府守口市寺内町2-8-13 デルタエムビル1F
 京阪本線「守口市駅」から徒歩1～2分

予約/お問い合わせ
 ☎0120-892-102
 (何回でも相談無料/土日祝対応)
 ※ご相談内容によっては弁護士や税理士などの
 有資格者をご紹介します

<広告>

つまり・水もれ・水のトラブルすぐに解決!

☑ 広報もりぐち特別割引
「広報もりぐちを見た」で
出張費 ~~2,000円~~ → **0円**

蛇口の水漏れ **1,800円より**
 トイレの水漏れ **1,800円より**
 排水のつまり **2,800円より**

※材料が必要な場合は別途材料費がかかります。※作業内容によって料金が異なります。
 水回りのトラブル全般に対応しています。まずはお電話ください!

水道局指定工事店 **水道サービス守口** 7:00~19:00 土・日・祝も営業中
 TOTO INAX 取扱店

携帯OK **0120-80-2323**

https://moriguchi.hokusetsu-suido.com <運営>株式会社アイズ

<広告>

50th ANNIVERSARY 大阪「ゆうゆうの里」元気なうちしか入れない
あなたの第二の人生を豊かにする老人ホーム

はじめの一步見学会!!

安心のもと人生を謳歌する介護付有料老人ホームを体験してみませんか。

2024年 9月1日(日)～30日(月)
 ※開催日
 ※大阪電車 守口市駅より「大阪(ゆうゆうの里)」まで徒歩2分(約160m)

- 集合場所/大阪(ゆうゆうの里)2階案内センター [所在地]大阪府守口市河原町10-15
- 集合時間/午前11時頃
- 参加費用/無料【ランチ付】
- 定員/1日2組(限定)

ご来館時には、手指消毒・検温・マスク着用をお願いいたします。

お申し込み・お問い合わせ ☎0120-0-36365 (受付時間 9時～17時)
 ※事前予約制となります。

第三者評価受審施設 ※受審結果はホームページにてご覧いただけます。

●大阪(ゆうゆうの里) 〒570-0038 大阪府守口市河原町10-15 ●事業主体/一般財団法人日本老人福祉財団 〒103-0012 東京都中央区日本橋堀留町1-7-7

【守口市有料老人ホーム設置運営指針による表示項目】 ●類型/介護付有料老人ホーム(一般型特定施設入居者生活介護) ●居住の権利形態/利用権方式
 ●利用料の支払い方式/全額前払い方式 ●入居時の要件/入居時年齢65歳以上、入居時自立 ●介護保険/大阪府指定介護保険特定施設(一般型特定施設)・介護予防特定施設
 ●居室区分/個室介護 ●一般型特定施設である有料老人ホームの介護にかかわる職員体制/2:1以上 ○広告有効期限/令和6年9月30日

撮影日:令和5年2月
 土地・建物の権利形態:事業主体所有(区分所有・抵当権設定有)
 (大阪(ゆうゆうの里)は2階及び4階の一部・3階及び5階から12階)

大坂ゆうゆうの里 検索

<広告>

認定こども園 0才児～5才児

らくらじアドベンチャーバトル第6弾

保育所枠入園受付中! に参加しませんか?

麒麟 田村裕さんの **親子ボールあそび会** 9/14(土)
 対象 0才児～3才児と保護者 時間 14:00～14:45
 10/5(土) 田中佑季さんの **親子で楽しむパルーションショー** 時間 14:00～14:45
 対象 0才児～5才児と保護者

らくらじアドベンチャーバトル 守口市佐太中町6-53-12 ☎06-6902-3170
 【駐車場14台有】【園児送迎用バス有】

らくらじアドベンチャーバトル 守口市樺町2-23-10 ☎06-6902-1160
 【駐車場有】

広告のお問い合わせは、株式会社ジチタイアド(TEL 092-716-1401)へ。広告内容に関する一切の責任は広告主へ帰属します。