

# Moriguchi

まちの行政情報誌 Vol.1524

広報もりぐち  
市議会だより合併号

2023

9

お水おいしい〜♡

大阪市庭窪浄水場の共同運用

認定こども園などの入園(所)

# 守口市のモノづくり人





# #守口市のモノづくり人

捨てられる着物をリメイクし、洋服や小物に生まれ変わらせることで、より「身近に」「気楽に」「気軽に」着物を日常生活に取り入れてもらいたいと、着物リメイクのブランド「Acote」を設立した川崎優樹さん。

守口市のふるさと納税返礼品としても好評な、着物リメイクの商品を手掛ける川崎さんにお話を聞きました。

**家族の時間のため、独立を決意**

「ブランド設立のきっかけは？」  
 学校を卒業してすぐに、約5年間リユースショップで店長をしていました。仕事が忙しく、なかなか家族との時間を取れない日が続く中で、子どもとの何気ない思い出を増やしたいと思い、仕事を辞めました。

勤めていた店では、着物の買い取りはしていませんでしたが、捨てられちゃう着物を生かせるような仕事はないかと考え始めたことがAcoteを設立したきっかけでした。

「現在の仕事内容を教えてください。」  
 着物の生地や柄を生かして、アロハシャツなどの洋服を製作しています。また、余った生地でシュシュや小物入

「仕事の厳しさや、やりがいはどこですか？」  
 厳しいところはなく、やりがいしかなかったところはないです。Acoteの服を着たから「日頃張ろう」と思ってもらえたとき、一番やりがいを感じます。

「このご時世、しんどいときや辛いな、僕らの服を着て元気になってほしい」という思いで、日々洋服を作っています。

**洋服でエンターテイメントを伝える**

それ以外にも、カフェやセレクトショップなどの事業を運営しています。



①2階のアトリエで洋服を製作  
 ②着物から生まれたアロハシャツ  
 ③着物のリメイクで出た端切れをリボンに  
 ④1階のカフェにはキッズスペースも

**着物の魅力を世界に発信**

「今後の展望を教えてください。」  
 10月にカナダで開催されるバンクーバー・ファッションウィークに参加します。世界中から新進気鋭のデザイナーが多く集まるコレクションで、着物リメイクをきっかけに、着物の魅力を世界の人に知ってもらいたいです。

「市民の皆さんへメッセージ」  
 守口市は、小学3年生から住んでいて、とても好きな町です。今後海外へ活動の幅を広げていく中でも、守口市を拠点に活動していくつもりです。一緒に守口市を盛り上げていきたいと思います。

**川崎優樹 YUKI KAWASAKI**  
 平成4年10月21日生まれ。  
 小学3年生から守口市在住で、現在4児の父。着物リメイクのブランド「Acote」を立ち上げ、現在デザインから縫製、販売までを1人でやっている。  
 今年4月、大久保町にアトリエを併設したAcote Caféをオープン。  
 子どもたちのサッカーのコーチを務めるなど、地域とのつながりを大切に活動している。

「仕事の厳しさや、やりがいはどこですか？」  
 厳しいところはなく、やりがいしかなかったところはないです。Acoteの服を着たから「日頃張ろう」と思ってもらえたとき、一番やりがいを感じます。

「このご時世、しんどいときや辛いな、僕らの服を着て元気になってほしい」という思いで、日々洋服を作っています。

**こちらもチェック**



ホームページ  
(オンラインショップ)



Instagram

今月の広報誌アンケート&プレゼントはAcoteの着物リメイクグッズ！詳しくは35ページをご覧ください。



次回放送#12

# 9月8日(金)

## 12:00~配信



主な内容



etc...

もりぐちTV #1~#11  
アーカイブをYouTubeにて公開中!



**今月号の表紙**



水道の蛇口をひねればいつでも出てくる安全でおいしい水。  
 よつば未来公園で、市内に住む琴乃ちゃん(5)にモデルをお願いしました。猛暑日の撮影だったこともあり、本当においしそうに水を飲み干し、弾ける笑顔を見せてくれました。  
 令和6年度から大阪市庭窪浄水場を共同運用し、市民の皆さんに水をお届けしていきます。詳しくは4ページからの特集をご覧ください。

**目次 広報もりぐち9月号 Vol.1524**

- 2 もりぐちTV#12
- 3 #守口市のモノづくり人
- 4 令和6年度から浄水方法が変わります
- 6 令和6年度認定こども園などへの入園(所)
- 8 人事行政の運営などの状況(令和4年度)
- 10 10月3日(火)から謎解きイベント開催 他
- 12 特殊詐欺対策機器を貸し出します 他
- 14 Topics 市の情報 令和5年秋の全国交通安全運動に伴う安全運転講習会 他
- 15 9月の市民無料相談
- 16 Information お知らせ / 講座・講習 / 募集 / 健康 / あえる
- 26 Navigation 施設案内・掲示板  
もりぐち市議会だより
- 31 Library 図書館おすすめ本の紹介 / イベント情報
- 32 Children corner 子育て・子育て講座 / イベント / もりもりちびっ子
- 34 Photo news よつば小学校登録児童室にてドローン教室を開催 他
- 35 広報誌アンケート&プレゼント 他

Instagram



エックス (X) (旧Twitter)



フェイスブック Facebook



ライン LINE



ユーチューブ YouTube



市ホームページ



マチイロアプリ



# 共同化によるメリットは？

大阪市庭窪浄水場施設を共同化することにより、市には次のメリットが見込まれます。

## その1 費用が抑えられる！

既存の市浄水場施設を更新する場合と比較して、以下のとおり建設改良費では40年間で約56億円、維持管理費では年間で約7千万円が削減できるなど、費用面での効果が見込まれます。

	浄水場整備案	浄水場共同化案
建設改良費 (平成31年度～令和40年度)	約128億円(税込)	約72億円(税込) -56億円 44%減!
維持管理費 (令和6年度～40年度)	約84億円(税抜) →約2.4億円/年(税抜)	約60億円(税抜) →約1.7億円/年(税抜) -24億円 28%減!

## その2 安定して水を供給できる！

大規模な大阪市の浄水場を共同化することで、より安定した水道水の供給を確保できます。  
また、浄水場共同化に伴い、市浄水施設の耐震化率が上昇します。

施設能力80万m<sup>3</sup>/日  
のうち、5.93万m<sup>3</sup>/日を  
守口市が所有



# これからの水道について

～「いつでも・どこでも・おいしい水」の供給のために～

浄水方法は変わりますが、利用者の皆さんには影響なく、これまでと同様に水道を使用いただけます。  
市水道局では、将来に向け「安全で良質な水を安定供給する事業を通じて、市民生活や社会活動を支える」を基本理念に、これからも「安全」「強靱」「持続」の観点に立ち、健全な水道事業運営に取り組んでいきます。

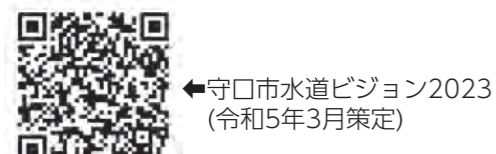
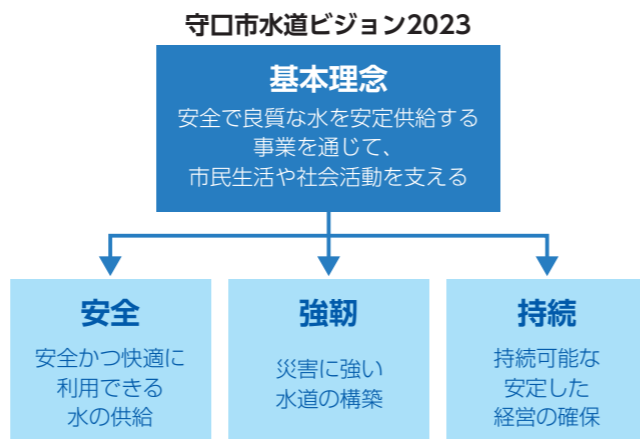

# 令和6年度から / 浄水方法が変わります

## 大阪市庭窪浄水場の共同運用

問 水道局総務課 TEL 06-6991-6774

市水道局では、これまで淀川の水を直接浄水場に取り込み、高度浄水処理を施し利用者の皆さんにお届けしていました。  
令和6年4月からは、大阪市庭窪浄水場を大阪市と共同で運用し、そこで高度浄水処理した水道水を市水道局の配水池へ送水し、利用者の皆さんにお届けすることになります。

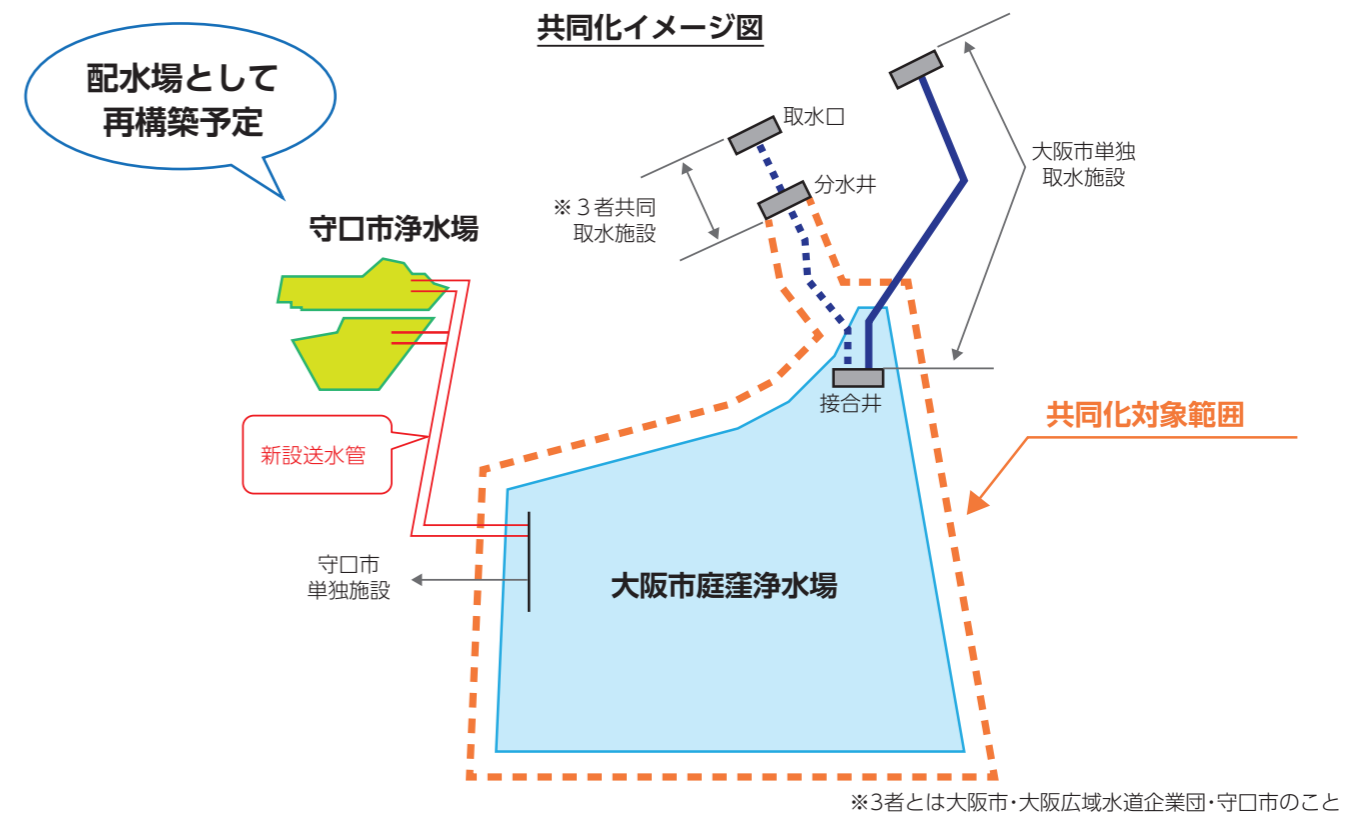

# なぜ、共同運用するの？

市の浄水場施設の多くは、高度経済成長期(昭和30年代～50年代)に建設されたもので、耐用年数到来に伴う更新時期を迎えつつあります。  
このため、市単独での浄水場施設の更新を検討していましたが、府域水道の基盤強化を見据えた広域化推進事業として、大阪市から大阪市庭窪浄水場を2市で共同所有し、運用する案が示されました。  
この浄水場共同化案と施設更新案とをアセットマネジメント手法により比較検討した結果、両市にとってのメリットが確認されたため、令和元年12月に大阪市庭窪浄水場施設の共同化についての基本協定を締結し、運用開始に向けての準備を進めています。

## アセットマネジメントとは

健全な事業経営を目指すため、資産の状況を的確に把握し、更新と維持補修を適切に組み合わせて資産を維持管理する仕組みのこと。  
アセットマネジメントを実施することで、施設管理の効率化や計画的な施設更新といった効果が期待されます。



## 入園(所)申し込みのスケジュール

### 2号・3号の場合(保護者の就労等により、家庭で保育できない場合)

対象施設…①市立認定こども園(保育所部分)・②私立認定こども園(保育所部分)・③私立保育所・④小規模保育事業および事業所内保育事業

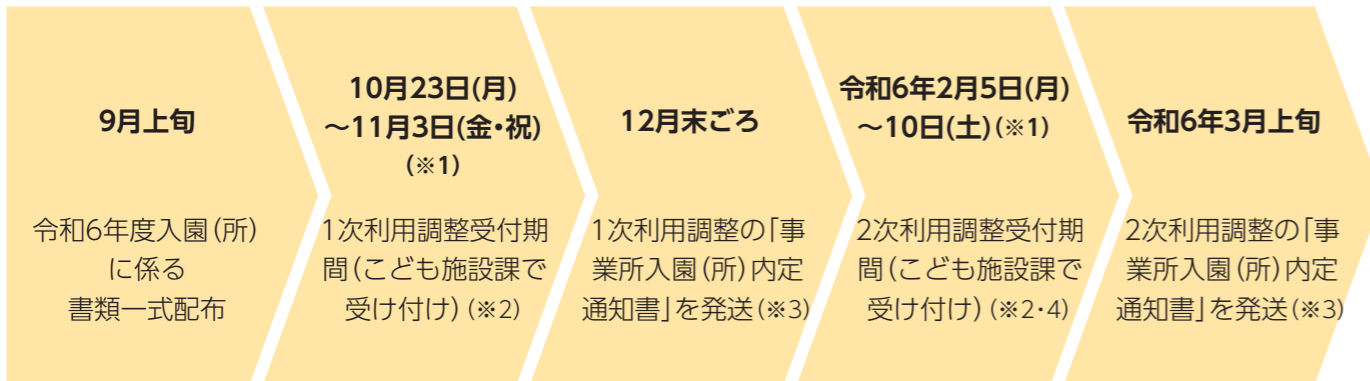

- (※1) 受付時間…平日および11月3日(金・祝)9:00～17:30、土曜日10:00～12:00(日曜日は除く)
  - (※2) 窓口での申請の他、郵送での申請も受け付けています。なお、窓口での申請に子どもの同伴は不要です。
  - (※3) 「事業所入園(所)内定通知書」をもって、入園(所)内定となります。内定後、各施設での面談を受け、施設との契約をもって、入園(所)決定となります。
  - (※4) 2次利用調整は、施設に空きがない場合は実施しません。
- 注 上記日程などについては、変更する可能性があります。変更した場合は市ホームページでお知らせします。

### 1号 ①市立認定こども園(幼稚園部分)の場合

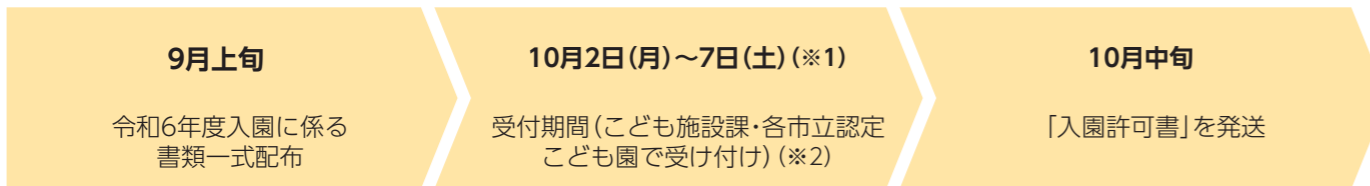

- (※1) 平日・土曜日9:00～17:30。ただし、土曜日は各市立認定こども園のみ受け付け可能。
  - (※2) 申請に子どもの同伴は不要です。また、申し込みが募集枠を上回る場合は、抽選(公開)を行います。
- 注 受け付け方法などについては、変更する可能性があります。変更した場合は市ホームページなどでお知らせします。

### 1号 ②私立認定こども園(幼稚園部分)の場合



注 こども施設課では受け付けを行っていません。各施設に直接問い合わせてください。入園決定などの連絡は各私立認定こども園からあります。

### ⑤私立幼稚園の場合

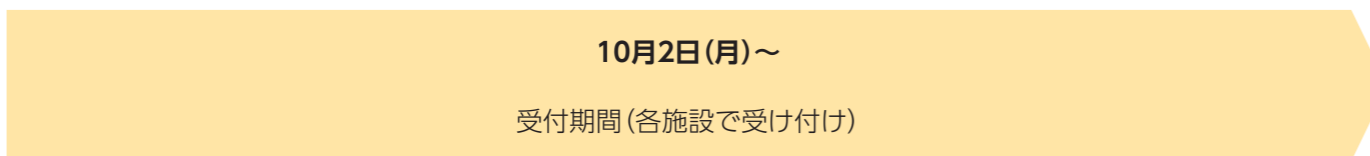

注 こども施設課では受け付けを行っていません。各施設に直接問い合わせてください。入園決定などの連絡は各私立幼稚園からあります。

## 令和6年度 認定こども園などへの入園(所)

令和6年4月に認定こども園など(※)への入園(所)を希望する人の申し込みを受け付けます。

申し込み方法などの詳細については、「令和6年度守口市認定こども園等入園(所)案内【令和5年9月版】」および「令和6年度守口市認定こども園等施設一覧表【令和5年9月版】」をご覧ください。  
(※)①市立認定こども園・②私立認定こども園・③私立保育所・④小規模保育事業および事業所内保育事業・⑤私立幼稚園

#### 配布場所

市ホームページまたは市役所3階こども施設課、市内教育・保育施設(各施設にかかるもののみ)、児童センター、わかくさ・わかすぎ園、各コミュニティセンター、大日サービスコーナー、市立図書館

- 問 ①・②(保育所部分)・③・④に関しては、こども施設課(入所担当) ☎06-6992-1637  
①(幼稚園部分)に関しては、こども施設課(公立担当) ☎06-6992-1661  
②(幼稚園部分)・⑤に関しては、各施設に直接問い合わせ

### 申し込み方法などの詳細はこちら

①・②(保育所部分)・③・④の入園(所)を希望される人



①・②(幼稚園部分)・⑤の入園(所)を希望される人



施設一覧表はこちら



注 ①市立認定こども園・②私立認定こども園・③私立保育所・④小規模保育事業および事業所内保育事業・⑤私立幼稚園

### 令和6年(2024)年4月1日入園(所)対象者の年齢

入園(所)の年齢は、その年の4月1日現在の満年齢によります。(誕生日を迎えて年齢が上がっても、当該年度の「歳児」は変わりません。)

年齢	生年月日	対象施設	
		保育所部分(※1)	幼稚園部分(※2)
5歳児	平成30年(2018年)4月2日～平成31年(2019年)4月1日生	2号 ①・②・③	1号 ①・②・⑤
4歳児	平成31年(2019年)4月2日～令和 2年(2020年)4月1日生		
3歳児	令和 2年(2020年)4月2日～令和 3年(2021年)4月1日生		
2歳児	令和 3年(2021年)4月2日～令和 4年(2022年)4月1日生	3号 ①・②・③・④	-
1歳児	令和 4年(2022年)4月2日～令和 5年(2023年)4月1日生		
0歳児	令和5年(2023年)4月2日生～		

- (※1) 保育所部分(2・3号)は、保護者の就労など(保育必要事由)により、家庭での保育ができない場合に利用できます。
- (※2) 幼稚園部分(1号)は、保育必要事由がない場合でも利用できます。

### 保育所部分の申し込みにかかる注意事項

- ▽申込期間内で受け付けを行い、入園(所)利用調整を行いますので、**先着順で入園(所)が決定するものではありません。**
- ▽現在、令和5年度の随時入園(所)を申し込みされ、入園(所)保留となっている人についても、令和6年度の入園(所)を希望される場合は、新規の入園(所)希望の人と同様に、申込期間内に必ず手続きを行っていただく必要があります。  
**申し込みをされなかった場合、令和6年度の入園(所)は希望されないものとして取り扱いますので、注意してください。**
- ▽申し込みの前に施設への問い合わせおよび施設見学を行う必要があります。

### 3. 職員の給与との状況

#### ①特別職(令和4年4月1日)

区分	報酬		期末手当		
	減額前(円)	減額後(円)	6月期	12月期	計
市長	963,000	749,000	2.15カ月	2.25カ月	4.4カ月
副市長	837,000	—			
議長	702,000	—			
副議長	666,000	—			
議員	612,000	—			

#### ②一般職(令和4年4月1日)

平均給料月額	平均年齢
317,132円	42.1歳

### 4. 職員の勤務時間やその他勤務条件の状況

#### ①勤務時間の状況

1週間の勤務時間	1日の勤務時間	始業	終業
38時間45分	7時間45分	9:00	17:30

備休憩時間 12:00~12:45

#### ②年次休暇の状況

対象職員数	総付与日数注	総取得日数	平均取得日数	消化率
506人	18,977.8日	7,532.7日	14.9日	39.7%

総務省が実施している勤務条件等に関する調査に基づいた数値です。

注前年度からの繰越分を含んでいます。

### 5. 職員の分限および懲戒処分

分限処分	27人	全て病気休職者
懲戒処分	2人	減給

備分限処分…職員がその職責を十分に果たすことができないときに、職員の意思に反する不利益な取り扱いを認めるものであり、公務の能率の維持と適正な行政運営の確保を目的としています。

懲戒処分…一定の義務違反を行った職員に責任を問うための制裁であり、規律と秩序の維持を目的としています。

### 6. 職員のサービスの状況

職員の営利企業等従事許可の状況 ……4件

注地方公務員法第38条の規定により、任命権者の許可を受けなければ、営利企業などへの従事をしてはならないと定められています。

### 7. 職員の退職管理

離職後の再就職届 ……0件

注課長級以上の職に就いている職員は、離職後2年間、営利企業以外の法人その他の団体の地位に就いた場合、届出が必要である。

### 8. 職員の研修の状況

職務の遂行に必要な知識、技能および教養の向上と公務員意識の醸成を図り、全体の奉仕者としてふさわしい職員の養成に努めることを基本方針としています。

研修区分	庁内研修 (人事課主催研修など)	派遣研修 (市町村アカデミーなど)
参加人数	1,141人	218人

### 10. 市公平委員会からの報告事項

勤務条件に関する措置の状況 ……該当無し  
不利益処分に関する不服申し立て ……該当無し

#### ③ラスパイレス指数の状況(各年度4月1日現在)

	令和3年度	令和4年度
守口市	99.4	99.5
全国市平均	98.8	98.7

備ラスパイレス指数とは、国家公務員の給与水準を100とした場合の地方公務員の給与水準を示す指数です。

#### ③育児休業などの利用状況

種別	制度の内容	取得者人数
育児休業	3歳に満たない子を養育するために休業をすることができる	19
部分休業	小学校就学前の子を養育するために休業をすることができる	10

### 9. 職員の福祉および利益の保護の状況

#### ①健康診断の状況

定期健康診断、ストレスチェック 他

#### ②共済制度

大阪府市町村職員共済組合に加盟

#### ③福利厚生

職員の福利厚生は地方公務員法で義務付けられており、守口市職員厚生会で行っています。

備主な事業内容：カフェテリアプラン、健康増進支援、体育文化助成 など

会員掛金・市負担金ともに月額1,000円(1人当たり)

#### ④公務災害補償の状況

公務災害補償制度	公務災害認定件数	1
	通勤災害認定件数	1

## 人事行政の運営などの状況(令和4年度)

市の人事行政を運営していく上で、より公正で透明性を高めていくために、人事行政の主な内容をお知らせします。

問人事課 TEL06-6992-1408

### 1. 職員の任免および職員数に関する状況

#### ①職員採用の状況(令和4年4月1日~令和5年3月31日)

(単位：人)

区分	新規採用	再任用		任期付
			うち短時間	
行政職	9	16	2	21
事務職	8	14	1	5
技術職	1	1	—	—
保育士	—	1	1	—
幼稚園教諭	—	—	—	—
看護師	—	—	—	—
保健師	—	—	—	—
保育教諭	—	—	—	16
合計	9	16	2	21

#### ②退職の状況(令和4年4月1日~令和5年3月31日)

(単位：人)

区分	定年退職	早期退職	死亡退職	任期満了
正規職員	14	9	1	—
再任用	—	1	—	6
うち短時間	—	1	—	3
任期付	—	4	—	8
合計	14	14	1	14

#### ③補職別職員数の状況(各年度4月1日現在)

(単位：人)

区分	令和3年度	令和4年度	増減数
理事級	1	1	0
部長級	13	10	▲3
次長級	5	9	▲4
課長級	45	40	▲5
主幹級	51	54	▲3
主任級	141	134	▲7
その他	428	425	▲3
合計	684	673	▲11

#### ④部門別職員数の状況(各年度4月1日現在)

(単位：人)

区分	令和3年度	令和4年度	増減数
議会	8	8	0
総務	133	124	▲9
税務	43	40	▲3
農林水産	4	4	0
商工	6	6	0
土木	47	50	▲3
民生	246	250	▲4
衛生	49	48	▲1
一般行政計	536	530	▲6
教育	48	45	▲3
水道	41	40	▲1
下水道	31	30	▲1
その他	28	28	0
公営企業等計	100	98	▲2
総合計	684	673	▲11

### 2. 職員の人事評価の状況

職員の資質向上を目的に、所属長が部下の行動や能力を観察し、必要に応じて指導するとともに、その結果により人事配置や職員の処遇に反映しています。

被評価者の範囲	評価基準日におけるすべての守口市職員 (①任期に定めのある他団体等からの派遣職員、②本市からの派遣職員(くすのき広域連合等)、③長期の休業等により評価基準日において実勤務日数が90日に満たない職員を除く)	
評価期間および評価基準日	評価期間	令和4年4月1日から令和5年3月31日まで
	評価基準日	令和5年1月1日
評価の内容	業績評価	(1) 令和4年度市政運営方針に掲げる事業の推進及び改革の実現 (2) 第6次守口市総合基本計画をはじめとする各種計画や指針等に掲げる事項の具体化及びその実践(「第6次もりぐち改革ビジョン」(案)含む) (3) 議会答弁等に伴う新たな課題又は懸案事項の解決 (4) 法令に基づく業務の円滑な遂行とその事務事業の改善 (5) その他の自己目標(業務マニュアル作成等)から目標の種類を選び、3項目(課長級以上の職員は5項目)の個人目標を決定し、各目標にウエイトを付し、合計100%になるよう設定する。
	能力評価	守口市人材育成基本方針で定めている職階別の果たすべき役割、能力に基づいて設定した各評価項目について評価する。

# ご自宅へまで お伺いします！ マイナンバーカード 無料出張申請

マイナンバーカード出張申請に関する問い合わせ  
 ☎マイナンバーカード出張申請予約コールセンター  
 ☎0120-717-006

受付時間  
 (月～木) 9:00～17:30  
 (金) 9:00～20:00  
 (日) 9:00～13:00  
 ※毎月第3土曜日の翌日曜日、  
 および祝休日・年末年始は除く。



初めてマイナンバーカードを申請する守口市民限定で、出張申請サポートを行います。  
 団体、企業、ご家族、個人など、  
 どなたでも申し込みください。

詳しくはこちら➡



# 最大20,000円分 マイナポイント申し込み 期限は9月末まで！

マイナポイントに関する問い合わせ  
 ☎マイナンバー総合フリーダイヤル  
 ☎0120-95-0178※ダイヤル後、5番を選択  
 マイナンバーカードに関する問い合わせ  
 ☎マイナンバーカードコールセンター  
 ☎0120-182-672

令和5年2月末までにカードの申請をした人が対象です。

まだマイナンバーカードを受け取っていない人は、ぜひお早めにお越しください。

申し込み方法は、市ホームページをご確認ください。

※ただし、一部キャッシュレス決済は、令和5年9月以前の異なる期限を設定している場合があります



詳しくはこちら➡



2023.10.3 火曜 2024.1.15 月曜

# 謎解き イベント開催



昨年、豊臣秀吉をテーマに開催した市内の名所等でまちの魅力をめぐる「謎解きイベント」。今年度は、小説『怪人二十面相』などでおなじみの小説家、江戸川乱歩をテーマに開催します。市内を周遊して、歴史・文化・伝統を体感し、楽しみながら市の魅力を新発見・再発見してください。子どもから大人まで嬉しい驚きの豪華景品GETのチャンスも…!?  
 詳細については、広報もりぐち10月号に掲載します。  
 お楽しみに!

coming soon!

魅力創造発信課 06-6992-1356

## 謎解きイベント

クーポン使用可能店舗

# 大募集!

たくさんのイベント参加者に  
 ご来店いただけるチャンス!!

### 対象店舗

守口市内にあり、募集要項にご同意いただける事業者

### 注意点

クーポンの特典分は各事業者様のご負担となります  
 (換金等はございません)

### 募集期間

9月1日(金)～12月15日(金)

### 実施エリア

守口市内

応募はこちら



# 本人通知制度をご存じですか？

☎総合窓口課(証明発行担当)

☎06-6992-1525

住民票の写しや戸籍謄・抄本の交付請求不正取得を防止・抑制するため、市では、平成24年2月1日より本人通知制度を開始しています。  
 事前に登録することで、登録した人の住民票の写しや戸籍謄・抄本などを本人の代理人を含む第三者に交付したとき、本人に交付した事実を郵送で通知する制度です。

### 登録できる人

- ・守口市の住民基本台帳、戸籍の附票に記載されている人(5年以内に除かれた人も含む)
- ・守口市の戸籍に記載されている人(除かれた人を含む)  
 ただし、死亡した人、失そう宣告を受けた人は登録できません

### 登録に必要なもの

- ・本人による申し込み…本人確認書類
- ・法定代理人による申し込み…法定代理人であることを証明する書類と、本人確認書類
- ・代理人による申し込み…委任状と本人確認書類

### 通知の対象となる証明書

- ・住民票の写し(除票を含む)
- ・戸籍謄本・抄本(除籍を含む)
- ・戸籍附票(除かれた附票を含む)



### 通知する内容

- ・証明書の交付年月日
- ・交付した証明書の種別(戸籍証明・住民票の写し等証明の種類)
- ・交付枚数
- ・交付請求者の種別(本人の代理人・本人の代理人以外の者)
- ※交付請求者の氏名、住所などを通知することはできません。

### 登録の申し込み

市役所総合窓口課(2階北エリア)、大日サービスコーナー  
 ※通知の対象となるのは本人通知登録日以降交付の証明書から。

### 登録事項の変更および取消

登録事項に変更が生じた場合または登録を取消したい場合は、必ず本人通知制度事前登録(変更・取消)届出書を提出してください。  
 ※転出・転居などにおいて、通知が届かない可能性があります。

### 申請書ダウンロード

本市に居住していない人や、やむを得ない理由により直接窓口で登録手続きができない人は、郵送による登録も可能です。申請書はホームページに掲載。

※詳細は電話、またはホームページをご確認ください。



# 守口市独自商品券を市内全世帯に配付します

☎地域振興課

☎06-7777-2701

物価高騰の影響を受けた市民に対して、消費の下支えを通じた生活安定支援を行うとともに、地元事業者に対しても、市内での消費喚起による経済的支援を目的として、市内全世帯に対して守口市独自の「守口市おでかけ応援商品券」5,000円分を配付します。

また、高齢者に対しては、アフターコロナにおける健康づくりに資することを目的に、外出の更なる契機となるよう65歳以上の世帯員が含まれる世帯には、2,500円分を上乗せした7,500円分の商品券を配付します。

### 配付額面

<p>高齢者のいる世帯</p> <p>商品券 <b>7,500</b> 円分</p> <p>令和5年8月1日時点において、世帯内に昭和34年4月1日までに出生し、本市の住民基本台帳に記録されている人がいる場合</p>	<p>その他の世帯</p> <p>商品券 <b>5,000</b> 円分</p>
--	--

お楽しみに!

### 対象者

令和5年8月1日時点で守口市の住民基本台帳に記載のある**全世帯**

### 配付冊数

1世帯あたり **1冊**

### 配付方法

10月上旬から順次**引換券**を郵送



# 友 滋賀県高島市 好都市へ行ってみませんか

問 地域振興課 TEL 06-6992-1516

友好交流都市である滋賀県高島市の市民と交流しながら、秋の自然を観て、食べて、体験する一日です。人気観光スポット「メタセコイア並木」を訪れ、お買い物など。また、無肥料・無農薬のハーブ「ホーリーバジル」の収穫体験とスワッグ(花や葉を束ねた壁飾り)作りをします。昼食は、自分で打ったそばをお楽しみいただけます。



スワッグ作り体験

時 10月6日(金)7:45

場 市役所1階正面玄関前集合

場 滋賀県高島市

対 3,000円(バス・昼食・体験代含む)

対 守口市民 定25人以上

注 未就学児は保護者同伴

申 個人または3人以内グループで申し込み可。受け付けは持参、郵送、ファクス、メールのいずれか。持参場所は、市役所5階地域振興課。

申込期間 9月1日(金)~12日(火)

注 定員を超えた場合は抽選

抽選日時 9月15日(金)10:30~

抽選会場 市役所7階市民会議室702



# 通 ~高齢者の皆さん!年だから仕方がないと思いませんか?~ 所型サービスC(短期集中型)で元気アップ

問 くすのき広域連合守口支所(高齢介護課) TEL 06-6992-2180

通所型サービスC(短期集中型)とは、筋力低下などにより日常生活が大変になった高齢者を対象に、元気な身体を取り戻すため、リハビリ専門職などがサポートしながら一人一人にあった運動プログラムが受けられるサービスです。栄養のとり方や口腔ケアを学ぶことができます。

通所型サービスCを利用できる人

- ①要支援1・2に認定された人
- ②要介護認定を受けていない人で「基本チェックリスト」により事業対象者に該当した人

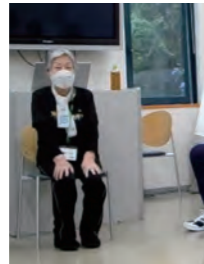

利用期間 3カ月

※プログラムは週1回 約2時間

※悩みが改善しない場合は最大3カ月延長する場合あり

費用 プログラム1回につき300円

※延長した場合は4カ月目から1回500円

通所型サービスCを卒業した皆さんの声

守口市 Kさん(81歳)

「外に出てもいいんだ」と意識が変わり、卒業後は地域の通いの場の体操に参加しています。電車で干林や梅田に友人と買い物や食事に出かけ、元気になったね!と褒めてもらってます。



Kさんが通っていた松下介護老人保健施設はーとぴあ 理学療法士 面谷さんより一言

元気塾開始時は、外出機会が減り通院も付き添いが必要でした。「また買い物に行きたい」と目標を持って利用が始まりました。利用中、自宅でも運動を続け、努力が実り、卒業時には交通機関を利用し干林へ買い物にも行けるようになりました。

通所型サービスCの利用を希望する人は地域包括支援センターへ 守口市地域包括支援センター

相談先	小学校区担当地区
守口第1地域包括支援センター TEL 06-6904-8900	よつば(旧大久保・旧東)・梶・藤田・八雲東(大日東町1番~10番)
守口第2地域包括支援センター TEL 06-4393-8401	庭窪・金田・佐太
守口第3地域包括支援センター TEL 06-6908-2808	八雲・下島
守口第4地域包括支援センター TEL 06-4250-7878	守口・八雲東(大日東町1番~10番を除く)・さつき(旧滝井)
守口第5地域包括支援センター TEL 06-6992-1180	さつき(旧春日)・さくら(旧三郷・旧橋波)
守口第6地域包括支援センター TEL 06-6997-3336	寺方南(旧寺方・旧南)・錦

# 特 殊 詐 欺 対 策 機 器 を 貸 し 出 し ま す

問 消費生活センター TEL 06-6992-1337

市では府内、市内で多発している高齢者を対象とした特殊詐欺被害の防止を図るため、電話通話の自動録音機を無償で貸与します。市内においても多数の特殊詐欺事案が報告されています。ぜひご活用ください。

内 自宅の固定電話機に設置することにより、着信時に「この電話は振り込み詐欺等の犯罪被害防止のため、会話内容が自動録音されます。」と警告アナウンスを発し、振り込み詐欺等の電話に対し、抑止効果を発揮するとともに、通話内容を自動録音するものです。

募集台数 先着50台

対 65歳以上の市内在住者(世帯構成不問)

申 消費生活センター窓口、郵送、オンライン申請。申請書はホームページでダウンロード可能。窓口にて申請の場合は、住所が確認できる本人確認書類があればその場で機器を渡します。

備 親族などからの代理申請も可能。

注 既に貸与されている人は対象になりません。

郵送・オンライン申請の場合でも、機器の受け取りには来庁が必要です。

《特殊詐欺対策機器イメージ》



※機器やアナウンス内容はイメージであり、実際のものとは異なる場合があります。

# も り ぐ ち e セ ミ ナ ー

問 人権室 TEL 06-6992-1512

内・時・講 下表のとおり

場 中部エリアコミュニティセンター会議室

定 先着40人(要予約)

※オンライン受講の場合はメールで各講座の14日前までに申し込みが必要(第2回はオンライン受講はなし)

※手話通訳を希望の場合は各講座の14日前までに申し込みが必要

申 人権室

TEL 06-6992-1512

☑ Mori\_jinken@city-moriguchi-osaka.jp

Eメール



	日時	テーマ	講師
第1回	10月5日(木) 10:30~12:00	「守口に生きた四人の芸術家たちー江戸川乱歩・黒岩淡哉・野坂昭如・直原玉青ー」	大阪国際大学 国際教養学部 国際観光学科 教授 村田隆志氏
第2回	10月12日(木) 10:30~12:00	「ジェンダーの視点からCMを読み解くーメディア・リテラシー入門ー」	NPO法人FCTメディア・リテラシー研究所 理事 田島知之氏
第3回	10月19日(木) 10:30~12:00	「コロナ禍における沖縄の飲食店経営者たちの葛藤と超克」	大阪国際大学 人間科学部 心理コミュニケーション学科 准教授 上原健太郎氏
第4回	10月26日(木) 10:30~12:00	「近代の家制度下を生きた女性ー三界に家なしの『嫁』ー」	女性学研究者・世界人権問題研究センター 登録研究員 源 淳子氏
第5回	11月9日(木) 10:30~12:00	「自分らしい葬送を考えるー葬式・お墓の『あたりまえ』を考えるー」	

# 9月の市民無料相談

※祝日・休日の受付・相談はありません。ただし、生活不安や仕事の相談は日曜日でも実施する場合があります。法律相談の同一内容の相談は原則1回です。



種別	相談名	内容	日・曜日	時間	予約方法	場所	問い合わせ先
法律	法律相談(弁護士)	相続・離婚・金銭や土地建物の賃借問題など(1人30分・先着14人)	毎週木曜日	13:00~16:30	オンライン(相談日の1週間前)	市役所1階 市民相談室 101・102	人権室 TEL06-6992-1512
	法律相談(司法書士)	相続・離婚・金銭や土地建物の賃借問題など(1人30分・先着8人)	第2・3・4火曜日 12日、19日、26日(火)	13:00~15:00	0:00から		
	登記相談(司法書士)	相続・贈与などの登記(1人30分・先着4人)	第2水曜日 13日(水)	13:00~15:00	電話(相談日の1週間前)		
	税務相談(税理士)	相続・所得・贈与税など(1人30分・先着6人)	第2金曜日 8日(金)	13:00~16:00	9:00から		
	行政書士相談(行政書士)	成年後見・各種契約書の作成など(1人30分・先着6人)	第1火曜日 5日(火)	13:00~16:00			
行政	行政相談(行政相談委員)	国などの行政に対する要望や苦情など	第4火曜日 26日(火)	10:00~12:00	前日まで		
人権相談	人権相談	人権相談員による相談	毎週月・水・金曜日	9:00~12:00	当日直接	市役所5階 相談室507	
		人権擁護委員による相談	毎週木曜日	13:00~16:00	当日電話		
	女性のための悩み相談	心理臨床カウンセラー・中井紀子氏による女性のための相談(1人50分)	第1・2・3・4火曜日 5日、12日、19日、26日(火)	13:00~16:00	オンライン、電話		
	LGBTQ+人権相談	トランスジェンダー当事者・柴谷宗叔氏によるLGBTQ+人権相談	第2木曜日 14日(木)	17:00~20:00			
福祉	福祉の総合相談	コミュニティソーシャルワーカーによる福祉に関する総合相談	平日	9:00~17:30	当日直接	市役所7階守口市 社会福祉協議会	守口市 社会福祉協議会 TEL06-6992-2715
			平日	10:00~16:00 (各コミュニティセンターの開催日時を除く)		藤田事務所 (藤田町4-20-1)	
			第1火曜日 5日(火)	10:00~12:00		西部 コミュニティセンター	
			第2火曜日 12日(火)			北部 コミュニティセンター	
			第3火曜日 19日(火)			錦 コミュニティセンター	
			第4火曜日 26日(火)			八雲東 コミュニティセンター	
			第1木曜日 7日(木)			庭窪 コミュニティセンター	
			第2木曜日 14日(木)			南部エリア コミュニティセンター	
			第3木曜日 21日(木)			東部エリア コミュニティセンター	
			第1火曜日 10月3日(火)			西部 コミュニティセンター	
生活	生活不安や仕事の相談	暮らしや仕事など、さまざまな困り事など	平日	9:00~17:30	電話	市役所6階 暮らしサポートセンター守口	暮らしサポートセンター守口 TEL0800-200-8011
			第2・4日曜日 10日、24日(日)	9:00~13:00			
介護	介護保険について	弁護士による介護保険サービスに関する苦情相談(1人1時間以内)	第2水曜日 13日(水)	15:30~17:30	前日までに電話	市役所1階 市民相談室102	くすのき広域連合同連合守口支所(高齢介護課内) TEL06-6992-2180
空き家	空き家不動産無料相談会	空き家、不動産に関する困り事など	第4月曜日 25日(月)	10:00~12:00	電話	市役所1階 市民相談室101	(公社)全日本不動産協会大阪東支部 TEL06-4250-9191
植物	みどりの相談窓口	植物を育てる上での困り事など	第3木曜日 21日(木)	13:00~16:00	電話	大枝公園	大枝公園 TEL06-6991-8248
進路	進路選択などの相談	進路や奨学金のことなど	平日	9:00~17:30	電話	市役所6階 学校教育課	学校教育課 TEL06-6995-3151
子育て	育児相談	子育ての不安や疑問など(妊娠中から相談可)	月~土曜日	9:00~17:30	不要	市役所3階 あえる	あえる TEL06-6995-7833

## 世界アルツハイマー月間

問 高齢介護課 TEL06-6992-1610

9月はアルツハイマー(認知症)月間です。認知症は誰もがなりうる脳の病気です。認知症になると人や物の名前が思い出せない、住み慣れた自分の家への帰り道で迷ってしまう、5分前に話したことやご飯を食べたことを忘れてしまうなど、脳の働きが低下し、生活のさまざまな場面で支障が出てくる可能性があります。認知症の人と身近な人が、認知症のことを正しく理解しサポートすることで、残っている能力を使い楽しく安心して、安全に暮らすことができます。「認知症になっても安心してすごせるまち」を目指して、このアルツハイマー月間に認知症について興味を持ってみませんか?

### アルツハイマー月間の啓発展示会

ボランティアの皆さんが作ってくれた認知症サポーターキャラバンのロバ隊長や、認知症ケアパスなどを展示します。

時 9月1日~29日(金)

場 市役所1階ロビー



## 合同企業就職説明会・面接会

問 地域振興課 TEL06-6992-1491

守口市・門真市・守口門真商工会議所・ハローワーク門真が連携し、求職者の就職支援および企業の人材確保を目的として、「合同企業就職説明会・面接会」を開催します。

地元企業15社が集まりますので、就職を考えている人は、ぜひお越しください。

時 9月24日(日) 13:00~16:00(最終受付15:40)

場 市役所1階会議室103・104・105

対 求職者全般

参加企業 15社

詳しくは、市ホームページをご確認ください。

備 面接希望者は面接企業ごとに履歴書をご持参ください。

ホームページ



## 安全運転講習会

問 守口交通安全協会 TEL06-6991-8824

問 守口警察署 TEL06-6994-1234

問 守口市交通安全都市推進協議会(道路公園課) TEL06-6992-1705

注 ▽中止の際は、守口警察署ホームページでお知らせしますので確認してください。

▽優良自動車運転者表彰の申請を考えている人および安全運転に関する資料が必要な人は、守口警察署交通課まで問い合わせください。

▽優良自動車運転者表彰の受賞資格の中に「年に1回、同様の講習を受けていること」となっているにご注意ください。

9月21日(木)~30日(土) 秋の全国交通安全運動実施期間		交通安全講習会	
9月4日(月)	東部エリアコミュニティセンター 会議室1~3	受付 18:30 開講 19:00	
9月8日(金)	錦コミュニティセンター-集会室		
9月13日(水)	中部エリアコミュニティセンター 地下1階会議室1~3	受付 9:30 開講 10:00	
9月18日(月・祝)	守口自動車教習所		

## 「令和5年度文化財展」および「文化財講座」の開催

問 生涯学習・スポーツ振興課 TEL06-6995-3158

✉ Mori\_shougaiaku@city-moriguchi-osaka.jp

印刷技術の発展と紙の量産化で、近世には数多くの印刷物が制作されました。本展では、市所蔵の資料を中心に、板本(刷り物の本)を紹介するとともに、近世の人々がどのような本を読み、知識や文化を得ていたのかをみていきます。

また、内海寧子先生を講師に迎え、講演会を開催します。

文化財展

「ビジュアル江戸時代-刷り物の文化-」

時 10月7日(土)~12日(木)

場 市役所1階会議室103・104

文化財講座

「江戸時代における河内地域の名所本について」

時 10月7日(土) 14:00~15:30

場 市役所1階会議室105

対 市民一般

講 内海寧子氏(羽衣国際大学非常勤講師)

定 先着30人

申 9月4日(月)から生涯学習・スポーツ振興課へ電話かメール



わかんさんざいずえ 和漢三才図会



お知らせ

市税は納期内に納めましょう

固定資産税・都市計画税と個人市・府民税(普通徴収分)の第2期分および軽自動車税(種別割)を納めていない人は、至急納付してください。納期限までに納付がない場合、納付されるまでの期間に応じて延滞金が増加されます。また、固定資産税・都市計画税の第3期分の納期限は10月2日(月)です。近くの金融機関やコンビニエンスストアなどで納付をお願いします。口座振替(自動払込)を利用している人は、預金残高を確認してください。納付できる資力があるにもかかわらず納付がない場合、財産(不動産・預金・給与など)に対し差押・公売などを行っていくこととなりますので、納期限内での納付を必ずお願いします。なお、病気や失業などの理由で納付が困難な場合は、納期限までに連絡してください。

問 納税課  
TEL 06・6992・1852 / 1854

国民健康保険・後期高齢者医療  
平日夜間・休日窓口開庁の  
お知らせ

国民健康保険の加入・脱退の届け出や国民健康保険料・後期高齢者医療保

険料の納付相談などで、平日の日中に来庁が難しい人は利用してください。なお、納付相談は内容により電話での対応も可能です。また、国民健康保険・後期高齢者医療に関する各種申請は一部を除き郵送でも受け付けていますので、まずは必ず電話で問い合わせください。

平日夜間 9月20日(水)・22日(金)いずれも午後5時30分～8時

休日 9月24日(日)午前9時～午後1時  
平日夜間・休日窓口開庁の時間帯は、後期高齢者医療被保険者証の即日の変更交付など、一部対応できない業務があります。

場・問 保険課

TEL 06・6992・1545

場・問 保険納課

TEL 06・6992・1537、1538

還付金詐欺に注意

保険課職員を名乗る者から「払い過ぎた保険料や医療費を返金する」と口座情報を聞き出したり、「還付金があるため、現金自動預払機(ATM)で直接手続きを行ってほしい」「今日でないと手続きができない」と銀行やコンビニなどの現金自動預払機(ATM)に誘導し、お金をだまし取ろうとする詐欺が多発しています。

市では、還付金がある場合、皆さんに文書で通知を行っています。電話で、

銀行やコンビニなどの現金自動預払機(ATM)で手続きをお願いすることは絶対にありません。このような不審な電話には、絶対に応じないでください。

問 保険課

TEL 06・6992・1545

「守口市立認定こども園の  
民間移管に関する基本方針(案)」  
のパブリックコメント

市立外島認定こども園を民間移管するため、「守口市立認定こども園の民間移管に伴う認定こども園運営者選考委員会」の開催を予定しています。

委員会を開催するにあたり、市で策定した「守口市立認定こども園の民間移管に関する基本方針(案)」について広く各方面から意見を聞くことができるよう、パブリックコメントを実施しています。

募集期間 9月12日(火)まで

閲覧場所 こども施設課、市情報コーナー、各守口市立認定こども園、各コミュニティセンター、児童センター、わかくさ・わかすぎ園、文化センター、市民体育館、市立図書館、大日サービ

スコナー、および市ホームページに掲載

提出方法

①各閲覧場所の回収ボックスへ投函

②郵送 〒570-1866 京阪本通

21515 こども施設課宛

注 消印有効  
③ ファクス  
TEL 06・6992・1400  
④ Eメール  
Mori\_hoiku@city-moriguchi-osaka.jp  
Eメール

注 住所、氏名、連絡先および件名「守口市立認定こども園の民間移管に関する基本方針(案)について」を必ず記載してください。

問 こども施設課  
TEL 06・6992・1661

令和5年住宅・  
土地統計調査を実施

この調査は、統計法に基づき国が実施する基幹統計調査であり、5年ごとに行われ、令和5年10月1日を調査期日としています。住宅数や居住状況のみならず、高齢社会を支える居住環境、空き家の実態を把握することなどを目的としています。

対象となる世帯には、9月下旬から調査員が、調査書類の配布および回収などに訪問します。

この調査の結果は、生活関連施策に活かされる貴重な資料となるため、ご理解・ご回答をお願いします。

問 法制文書課  
TEL 06・6992・1428

水道局からのお知らせ

守口市水道局と取引を行う事業者さまへ

10月1日(日)から、消費税の複数税率に対応した仕入税額控除の方式として、適格請求書等保存方式(インボイス制度)が開始されます。

税務署長に申請を行うことで、適格請求書(インボイス)を発行することができる「適格請求書発行事業者」として登録を受けることができます。

詳しくは、国税庁ホームページをご覧ください。

問 水道局総務課 TEL 06-6991-6774

水道料金、メーター料および下水道使用料の適格請求書(インボイス)の交付

水道局および下水道課では、令和5年10月から適格請求書等保存方式(インボイス制度)による水道料金、メーター料および下水道使用料の適格請求書(インボイス)の交付を開始します。

適格請求書発行事業者としての登録番号は以下のとおりです。

登録番号 守口市水道局 T6800020002377 守口市下水道事業会計 T6800020001214

水道料金、メーター料および下水道使用料の適格請求書(インボイス)の交付を受けるには申し込みが必要です。「仕入税額控除の適用を受けるために適格請求書(インボイス)が必要な課税事業者」は水道番号、使用者名、水栓所在地などの必要事項を電話・ファクス・守口市オンライン申請システムのいずれかで水道局まで交付の申し込みをしてください。一度申し込んでいただくと、その後は継続して適格請求書(インボイス)を交付します。

注 これまでに、水道局が発行している「使用水量のお知らせ(はがき)」の交付を受けている人については、そのはがきを「適格請求書」に変更しますので改めて交付の申し込みの必要はありません。

問 水道局お客さまセンター TEL 06-6991-6772 FAX 06-6991-6790

問 下水道課 TEL 06-6992-1747

守口市オンライン  
申請システム



消費生活センターだより

「必ずもうかる投資はありません！」

【事例1】SNSで知り合った人から高額な収入が得られるとFX(外国為替証拠金取引)投資を持ち掛けられた。投資運用会社に全て任せるので、何も分からなくても大丈夫と言われて500万円を投資運用会社に振り込んだ。最初はFX取引サイトで利益が出ているのを確認できたが、最近ロブインできなくなった。投資運用会社も知り合った人とも連絡がとれない。

【事例2】友人から必ずもうかると暗号資産への投資を勧められて、海外の取引所に50万円を入金した。運用画面で利益が出たので出金しようとしたら、高額な手数料や税金の支払いが必要と言われた。事前に聞いておらず納得できない。

事例のような詐欺的な投資話に乗ってトラブルになる相談が増加しています。

【アドバイス】

▼相手から投資を勧められて「もうかる」「必ず」「確実」「高利回り」「楽して」「簡単」の言葉が出てきたら注意しましょう。話をうのみにしてはいけません。

▼FX取引や暗号資産はリスクのある取引です。元本も利益も保証されていません。

▼FX取引業や暗号資産交換業は金融庁・財務局の登録が必要です。登録業者かどうか確認をして無登録業者とは契約をしないようにしましょう。なお、登録業者でも安心というわけではないので注意してください。

▼詐欺的な投資取引では、出金しようとするといろいろな名目で追加金を請求されたり連絡がつかなくなったり、出金できないトラブルが多発しています。また、投資をした暗号資産の取引口座やチャートがもわかっていようなサイトが、架空のものである可能性もあります。

▼SNSやマッチングアプリなどがきっかけで知り合った面識の無い相手は、連絡が取れなくなると解決が困難になります。また、友人であっても紹介料などの報酬目当てで勧誘している場合もあるので、人間関係と投資を切り離して冷静に判断しましょう。

▼取引内容が少しでも理解できない場合は契約をしないようにしましょう。

問 消費生活センター相談専用電話

TEL 06-6998-3600

時 9:00~16:30(平日のみ)

消費者ホットライン(土・日・祝日)

TEL 局番なし188 時 10:00~16:00



「日本の女性の歴史に学ぶ」

第1回目(全5回)

女性が登れない山がある—古代、穢れとされた女性

穢れとは不浄と同義語であり、清浄(仏教読みは「しょうじょう」)ではないことを示す。死・出産・月経が宗教によって穢れとされたが、穢れの期間が決められた。しかし後にその期間がなくなり、出産・月経は血の穢れとされ、女性は清浄の場から排除された。

神道は、天皇家の儀礼の場から穢れを除いた。死体を除き、妊娠中や月経中の女性は参内できなくなった。仏教は、高野山・比叡山が女性を山へ登らないように決め、その境界に結界門をつくった。富士山を初めとする多くの山で修行する修験道も女性を閉め出した。いずれも清浄とされる場合は男性が占め、女性は参内も登ることもできなくなった。「女人禁制」である。

穢れの考え方が一般民衆に伝わっていくのは中世である。妊娠中は農耕機具をまたがない、産後6~11日は家族と食器をともにしない、月経中は鳥居をくぐらない、お仏飯に触らない、神棚に榊を上げない…など、日常生活が規制された。また、穢れが伝染するという考えも広がり、触穢思想という。穢れになった人が他人に穢れを移すというのである。直接触れなくても、決められた同じ空間にいることで、穢れは伝染す

ると考えられた。近世に一般民衆が葬儀をするようになると、「清め塩」が考えられた。通夜や葬儀に参列して自宅に帰るとき、「清め塩」で穢れをはらった。死者を冒瀡するこの「清め塩」は、現在では使われない地域が多くなった。

「女人禁制」は後に、土俵上やトンネルや祇園祭の鉾の上など、また職業にもおよび、杜氏や板前にも女性はなれなかった。

今も残る「女人禁制」は土俵上である。2018年、舞鶴場所で市長が挨拶している途中で倒れ、土俵下にいる看護師が駆け上がったとき、行司が連呼したのは「女性は土俵から下りてください」だった。また、奈良県にある「大峰山」(正式名は山上ヶ岳)も、女性は結界門から登ることができない。

関係者はいずれも「伝統」を守りたいというが、女性差別を伴う「伝統」は存続してもよいのだろうか。



女性学研究者・世界人類学問題研究センター登録研究員 源 淳子

問 人権室 TEL 06-6992-1512

入札参加資格審査申請の受け付け

市および市水道局が発注する建設工事、測量・建設コンサルタント等および物品等の入札に参加する場合は、下表のとおり参加資格審査の申請をしてください。

	市役所への参加資格審査申請			水道局への参加資格審査申請		
業種	物品・印刷・リース・委託業務等関係	建設工事関係	測量・建設コンサルタント等業務関係	物品・印刷・リース・委託業務等関係	建設工事関係	測量・建設コンサルタント等業務関係
登録期間	随時登録(～令和7年度まで)	随時登録(～令和6年度まで)	新規登録(令和6年度から令和9年度まで)	随時登録(～令和7年度まで)	随時登録(～令和6年度まで)	随時登録(～令和8年度まで)
提出書類	市指定様式			局指定様式		
受付期間	10月2日(月)～31日(火)(締切日必着)			10月2日(月)～31日(火)(締切日必着)		
受付方法	郵送・持参による受け付け			郵送・持参による受け付け		
問合せ先	総務課 契約担当 TEL 06-6992-1453			水道局総務課 TEL 06-6991-6774		

ひとり暮らし高齢者  
緊急通報機器設置事業

市内在住のおおむね65歳以上の病弱なひとり暮らし高齢者を対象に、急病などの緊急事態発生時に簡単な手段で第三者に通報することができる緊急通報機器を貸与しています。

※機器利用料月額1265円

(市民税非課税者は無料)

※電話基本料、通信料は自己負担。機器は固定電話回線を利用するため、固定電話が未契約の場合や無線タイプの電話では利用できません。

問 高齢介護課

TEL 06・6992・1610



高齢者防災見守り安心事業

市では、災害時だけでなく、普段からひとり暮らしの高齢者が安心して暮らし、災害に備えていただくことを目的に、本市の住民基本台帳に基づき、

75歳以上(令和5年4月1日現在)でひとり暮らしの人を対象に、民生・児童委員および地区福祉委員の皆さんの協力のもと、見守り活動を実施しています。

9月下旬ごろより、順次民生・児童委員および地区福祉委員がひとり暮らしの高齢者宅を訪問します。その際、対象者には防災グッズを配布し、そのうち今年初めて対象となる人には非常用持出袋を配布します。

普段から災害への備えを心がけてください。

問 地域福祉課

TEL 06・6992・1570



救急の日および救急医療週間

救急の日

9月9日(土)

救急医療週間

9月3日(日)～9日(土)

厚生労働省および総務省消防庁など

は、救急医療および救急業務に対する国民の正しい理解と認識を深めるとともに、救急医療関係者の意識の高揚を図ることを目的として、「救急の日」および「救急医療週間」を設けています。

問 守口消防署

TEL 06・6993・0119

問 守口市門真市消防組合消防本部警備課

TEL 06・6906・1305



ホームページ

令和5年度動物愛護週間イベント「アニマル ハーモニー大阪」のついで 2023

時 9月24日(日)午前11時～午後4時

(午前11時から受け付けおよび整理券配布開始)

場 大阪府動物愛護管理センター(羽曳野市尺度53-4)

屋外イベント

▽大阪産キッチンカー出店

▽ワンプロダクションによる「わんちゃん」と仲良くなろう!「コーナー」

▽環農水研生物多様性センターによる自然探索ツアー

▽新しい飼い主募集集中のわんちゃん紹介

▽ネスレ PURINA による「わんにゃんイベント」

▽ネスレ PURINA による「わんにゃんイベント」

ん教室 theVR)体験コーナー

▽DogSalonOhana によるペット防災の展示ブースなど

▽大阪ベビイ動物看護専門学校によるお仕事体験(見学)コーナー

▽公民連携企業によるペット用品紹介、サンプル配布ブース

▽虐待、多頭飼育を防ぐチェックポイント紹介

▽大阪府動物愛護管理基金の紹介

▽譲渡対象猫のふれあい

▽ニフレルによる生きものについてのクイズ大会

▽(公社)大阪府獣医師会によるセミナー(感染症の基礎知識)

問 大阪府動物愛護管理センター 管理指導課

TEL 072・958・8212

財政状況の見える化(決算情報等開示)

守口市の財政状況を市民に分かりやすく伝えるため、財政状況の見える化(財政情報等開示)を実施しています。

問 財政課

TEL 06・6992・1402



詳しくはこちら



詳しくはこちら

## レッツくりあ 147

作 六倉 実結  
守口市ごみ減量キャラクター「くりあ」の生みの親である六倉さんの作品です。

### 「インターネットの予約」の巻

あア～仕事が忙しくて予約がア…  
ごみのコールセンターの営業時間に電話ができませんイ

大型ごみ、多量排出ごみ持ち込みごみの予約は電話以外にインターネットでできるよ!!

インターネットでは365日24時間利用できるのよ!!

予約画面

パソコン、スマホで利用できるよ!!

適切な日時は電話予約の場合と同じだから注意してね!!

※インターネット予約の利用には、初回電話予約が必要です。

**講座・講習**  
点字基礎講座  
時 9月20日～11月15日毎週水曜日  
午後1時30分～3時30分 全9回  
場 守口市障がい者・高齢者交流会館2階  
定 先着20人  
申・問 9月13日(水)までに守口障害者生活支援事業所「みみ」  
TEL 06・6993・9640  
FAX 06・6993・9647  
Eメール mimimori@gaea.ocn.ne.jp

### 講演会 ヨガの先生は車椅子

内 車椅子生活の中での「ヨガ」との出会い、ヨガインストラクターとしての話。ヨガ体験もあります。  
時 9月26日(火)午後2時～4時  
場 西部コミュニティセンター レクリ

**応急手当普及啓発活動定期講習**  
①普通救命講習Ⅰ・Ⅱ・Ⅲ  
②上級救命講習  
③救急インストラクター再講習  
(午前の部・午後の部)  
時 10月22日(日)午前9時30分～午後4時30分  
場 守口市門真市消防組合消防本部 (門真市殿島町7-1)

### 点字基礎講座

エーシオンホール  
講 中野久美氏(ヨガインストラクター)  
持 上履き・靴袋 定 先着50人  
備 ヨガ体験の際に必要な人は、大きめのバスタオルかヨガマットをご持参ください。  
申・問 9月20日(水)までに守口障害者生活支援事業所「みみ」  
TEL 06・6993・9640  
FAX 06・6993・9647  
Eメール mimimori@gaea.ocn.ne.jp

申 9月25日(月)～10月13日(金)  
消防組合ホームページ、来庁にて(守口消防署・東部出張所)  
定 ①②合わせて先着12人  
③午前・午後各先着9人  
¥ ①③160円(テキスト代など)  
②260円(テキスト代など)  
※人工呼吸の手法が加わればこの限りではありません。  
注 △電話での申し込みは不可。  
▽駐車場はありません。  
▽自然災害などにより講習時間の変更や講習を中止する場合があります。  
問 守口消防署  
TEL 06・6993・0119  
問 門真消防署  
TEL 06・6905・0119  
問 守口市門真市消防組合消防本部 警備課  
TEL 06・6906・1305

### 職員募集

大阪府都市ボートレース企業団職員採用試験  
採用予定人数 2人程度  
試験日 10月21日(土)  
試験会場 天満研修センター(大阪市北区錦町)  
科目 筆記試験  
採用期日 令和6年4月1日採用予定  
受付期間 9月11日(月)～30日(土) 郵送のみで受け付け(〒559-0023大阪府住之江区泉1-1-71ボートレース住之江内 大阪府都市ボートレース企業団総務部総務課) ※当日消印有効

対 ①②両方を満たす人  
①学校教育法による大学、短期大学、高等専門学校もしくは高等学校を卒業した人または令和6年3月31日までに卒業見込みの人  
②平成10年4月2日から平成18年4月1日までに生まれた人  
備 申込書などは大阪府都市ボートレース企業団ホームページをご覧ください。  
問 大阪府都市ボートレース企業団総務部総務課  
TEL 06-6682-6230

### ニュースポーツを楽しもう

日時	9月10日(日) 13:00～16:00
場所	中部エリア コミュニティセンター 体育室
内容	シャッフルボード スリータッチボール 卓球・ポッチャ輪投げ・ パッゴ・モルック

講 市生涯スポーツディレクター  
持 上靴、飲み物  
問 生涯学習・スポーツ振興課  
TEL 06-6995-3159

**甲種防火管理新規講習 (年間予定)**  
防火管理者が不在の事業所などは管理・監督的な立場の人が受講し、資格を取得してください。年間3回(9月以降)の講習を開催します。  
時 9月14日(木)・15日(金)  
11月16日(木)・17日(金)  
令和6年2月15日(木)・16日(金)  
※修了証の交付には2日間とも受講が必要。  
場 守口市門真市消防組合消防本部 (門真市殿島町7-1)  
定 各回先着50人  
¥ 5千円(テキスト代含む)  
受け付け 随時受け付け中 (詳細については、ホームページに掲載)。  
申・問 守口市門真市消防組合消防本部 予防課  
TEL 06・6906・1302

### 放置自転車の引き取り

自転車の撤去は土・日、祝日も実施しています。  
7月撤去分  
保管期限 9月9日(土)  
心当たりのある人は、早急に放置自転車大日保管所へお越しください。  
TEL 06・6902・2340  
返還時間 毎日午前10時～午後7時 (ただし、年末年始の12月29日～1月3日を除く)  
持住所、氏名が確認できるもの、鍵、移送保管料(自転車2500円、原動機付自転車4千円)  
注 移送日の前日までに警察署に盗難届が提出されているときは免除対象  
問 都市・交通計画課  
TEL 06・6992・1694

### ボートレース事業の収益金は、市のまちづくりに役立っています

問 財政課 TEL 06-6992-1402

本市は、大阪府内16市で構成する大阪府都市ボートレース企業団の構成市です。  
同企業団は、戦災からの復興を目的として昭和27年に設立され、その売り上げの一定額は、ボートレース事業を施行している自治体への配分金となるほか、全国の自治体に長期・低利で資金を融資する地方公共団体金融機構への納付金となるなど、広く社会に還元されています。  
ボートレース事業の収益金は、本市の貴重な財源として市のまちづくりに活用されています。

ボートレース住之江 イメージキャラクター「ジャンピー」

過去5年間の配分金(実績)

年度	本市配分金
令和4年度	350,309,003円
令和3年度	270,914,696円
令和2年度	170,044,766円
令和元年度	144,292,478円
平成30年度	92,781,596円

「ボートレース事業」とは  
昭和26年に、海事関係事業や公益事業の振興への寄与とともに、地方財政の改善を図ることを目的としてモーターボート競走法が施行され、国土交通省が所管する公営競技としてスタートしました。  
「大阪府都市ボートレース企業団」とは  
昭和27年に大阪府内16市による一部事務組合として、大阪府都市競艇組合が設立されました。その後、平成28年度に大阪府都市競艇企業団に名称変更し、令和5年度には子供から大人まで容易にイメージが湧き、国際社会でも通用するようイメージアップを図るため、大阪府都市ボートレース企業団に名称変更しました。当初は、大阪狭山市の狭山池においてボートレースを開催していましたが、干ばつなどのため、昭和31年から大阪市住之江区に移転し、ボートレースを主催しています。  
備 構成市 堺市、岸和田市、豊中市、東大阪市、池田市、吹田市、泉大津市、高槻市、貝塚市、守口市、枚方市、茨木市、八尾市、泉佐野市、富田林市、寝屋川市

守口市シンボルキャラクター「もり吉」

**自殺予防週間 9月10日(日)～16日(土)**

警察庁自殺統計に基づく令和4年中の自殺者数の状況は、全国で21,881人、大阪府では1,488人で、前年より112人増加しており、1日に約4人が亡くなっています。

悩みを抱えてお困りのとき、生きることがつらく感じられるときは、一人で抱え込まず、専門の相談機関にご相談ください。

また、身近な人の悩みに気づいたら、話を聴いて寄り添い、見守りながら、必要に応じて相談窓口を紹介してください。

**【大阪府】が実施する電話相談** ～こころの健康に不安を感じたら～

9月1日(金)9:30～9月30日(土)17:00までは24時間体制で相談を受け付けます。

相談機関	電話番号	備考
こころの健康相談統一ダイヤル	おこなわう まちろうよ こころ 0570-064-556	一部のIP電話などからは接続できません

**守口市・大阪府が実施する電話相談** ～こころの健康に不安を感じたら～

相談機関	電話番号	曜日	時間	備考
守口市市民保健センター	06-6992-2217	平日(祝日を除く)	9:00～17:30	
こころの電話相談	06-6607-8814	月・火・木・金 (祝日を除く)	9:30～17:00	
若者専用電話相談(わかぼちダイヤル)	06-6607-8814	水(祝日を除く)	9:30～17:00	
守口保健所 精神保健福祉相談	06-6993-3133	平日(祝日を除く)	9:00～17:45	
大阪府妊産婦こころの相談センター	0725-57-5225	平日(祝日を除く)	10:00～16:00	
自死遺族相談(予約制) 大阪府こころの健康総合センター	06-6691-2818	平日	9:00～17:45	「自死遺族相談」とお伝えください

**各団体が実施する電話相談**

相談機関	電話番号	曜日・時間	備考
関西いのちの電話	06-6309-1121	24時間 365日	
国際ビフレンダーズ 大阪自殺防止センター	06-6260-4343	金曜日 13:00～日曜日 22:00(57時間)	
こころの救急箱	06-6942-9090	月曜日 19:00～火曜日 3:00(8時間) 木曜日 19:00～22:00	
自殺予防いのちの電話	0120-783-556	毎日 16:00～21:00 毎月 10日 8:00～翌日 8:00(24時間)	通話料無料

**相談窓口一覧**

大阪府こころの健康総合センター Webページ	
---------------------------	---

**妊婦歯科・乳幼児健康診査**

問守口市市民保健センター TEL 06-6992-2217

健診名	とき		受付時間	場所	備考
	9月	10月			
4カ月児健康診査	14日(木)	12日(木)	10:00～10:45	児童センター (要予約)	対象児には、案内(問診票)を発送します。
	19日(火)・28日(木)	17日(火)・26日(木)	9:30～10:30		
1歳6カ月児健康診査	7日(木)・21日(木)	5日(木)・19日(木)	13:00～14:00	市民保健センター	
2歳6カ月児歯科健康診査	1日(金)・15日(金)	6日(金)・20日(金)			
3歳6カ月児健康診査	8日(金)・22日(金)	13日(金)・27日(金)			
乳児後期健康診査(4カ月児健診において受診票をお渡しします)	通年(受診期間は、生後9カ月～1歳未満の間)			府内委託医療機関	4カ月児健康診査受診時にお渡しします。
妊婦歯科健康診査(予約制)	実施なし	25日(水)	13:45～14:00	市民保健センター	申し込みはこちらの二次元コードより可能です。 
	24日(日)	実施なし	9:45～10:00		

※感染症拡大の状況や暴風警報発令などにより、集団健診が中止になる可能性があります。最新の情報は市のホームページなどで確認してください。

**募集**

**「わかくさ・わかすぎ園」  
ぞうさんグループ参加者募集**

こども園などに通園していて、集団生活での困り事や気になることがある子どもがいる保護者の皆さん、親子で参加するグループ活動を通して子どもと一緒に考えませんか?

時 10月18日・25日(水)・11月8日・15日・22日・29日(水) 全6回  
各日も午後2時30分～3時30分  
場 守口市立わかくさ・わかすぎ園  
(寺方本通3-1-20)

対 3歳児の幼児と保護者(12月以降、4～5歳の子どもを対象としたグループ活動も予定しています)。  
料 800円(スポーツ保険代、別途要振込手数料)  
定 先着5組  
申 守口市立わかくさ・わかすぎ園

9月29日(金)までに電話  
TEL 06・6996・0050

**第2次守口市**

**健康増進計画策定委員募集**

市では、令和7年度を開始とする第2次健康増進計画(食育推進・自殺対策計画)を策定します。検討委員会にて幅広くご意見をいただき計画に反映するため、市民委員を募集します。

**応募資格** 市内在住の18歳以上で、委員会に3回程度出席可能な人

**募集人数** 2人程度

**委員謝礼** 市条例の範囲内で支給(会議出席ごと)

**任期** 令和7年3月31日まで

**応募方法** 「私が考える、市民が健やかで心豊かに生活するために必要だと思うこと」をテーマに400～800字程度の小論文(様式は自由)にまとめ、別紙に住所、氏名、生年月日、職業、電話番号を明記し、左記まで郵送または持参してください。  
**募集期間** 9月1日(金)～14日(木)  
(郵送は14日消印有効)

※応募原稿は返却できません。

提 問健康推進課(〒570-0003 大宮通1-13-7 守口市市民保健センター)  
TEL 06・6992・2217

**シルバー人材センター職員採用試験(当センター運営に係る総合事務)**

超高齢社会を支える、あなたの力が必要です。チャレンジ精神あふれる自律的な人材を求めています。

**採用予定人数** 1人

**受験資格** 平成5年4月2日以降に生まれた人(期間の定めのない労働契約で、新規学卒者と併せて同一募集枠で募集するため)。

①短期大学または大学の卒業生(卒業見込みを含む)

②普通自動車運転免許取得者(オートマチック限定免許可)

**採用日** 令和6年4月1日予定

**応募方法** 所定の申込書などを9月1日(金)～13日(水)までに応募先へ提出(土・日、祝日を除く)。

郵送の場合は、同期間に到着するように簡易書留で提出(〒570-0009 7 守口市桃町3-30 守口市シルバー人材センター)

**要領・申込書の配布** 守口市シルバー人材センター事務所、ホームページ、市内コミュニティセンター

**一次試験** 9月17日(日)センター事務所 筆記試験、適性検査

申 問 公益社団法人守口市シルバー人材センター  
TEL 06・6998・3601

**健康**

**市民保健センター**

TEL 06・6992・2217  
場 大宮通1-13-7

**9月は健康増進普及月間**

1に運動 2に食事 しっかり禁煙 後にクスリ

健康寿命の延伸、近年、平均寿命の著しい伸長がみられる中、糖尿病、がん、心臓病、脳卒

中などに代表される生活習慣病の増加などが大きな問題になっていきます。運動習慣の定着や食生活の改善といった健康的な生活習慣の確立が重要です。

**チェンジライフ教室**

早期からの生活習慣の改善で健康を守りましょう。

内 医師より

「守口市の市民健診の結果から見た効果的な生活習慣病予防の話」

▽薬剤師より  
「お薬とかかりつけ薬剤師」

▽保健師より  
「市民健診の結果の見方」

▽栄養士より  
「生活習慣病予防のための食事」

▽健康運動指導士より  
「ながら運動の話」ウォーキングの実技」

時 9月5日(火)午後1時15分～4時  
場 市民保健センター

対 市内在住者 備要予約

持 健診結果(持っている人のみ)

注 総合判定結果が「要医師評価」・「要医療」の人は、必ず受診の上申し込んでください。

**9月24日～30日は  
結核予防週間です!**

結核は昔の病気ではありません。令和3年に、守口保健所管内(守口市・門真市)で結核と診断された人の割合は府内で3番目に多く、7割以上が高齢者です。

結核は早期に発見することで、入院することなく薬で治療できます。結核の早期発見のために年に1回は胸のエックス線検査を受けましょう。

大阪府守口保健所地域保健課  
TEL 06・6993・3133

**依存症理解啓発府民セミナー**

依存症に対する理解を深め、正しい知識を普及啓発するため、府民セミナーを開催します。

時 9月20日(水)午後2時～4時(受け付けは午後1時から)

内 「依存症について正しく知ろう」「夢は叶う!必死のパッチで逆境から夢をつかむ」精神科医、落語家による講演)

申し込み方法 大阪府行政オンラインシステムから電子申請

申請は9月15日(金)午後5時まで

大阪府こころの健康総合センター相談支援・依存症対策課  
TEL 06・6691・2818

電子申請ページ

健康

**市民保健センター**  
TEL 06・6992・2217  
場大宮通1-13-17

**市民総合(特定)健康診査  
(事前予約制)**  
9月1日(金)から再開

例年10月は混み合います。お早めに受診予約をしてください。

12月11日(月)までの、月・火・木・金と第1水曜日の午後(受付時間:午後1時15分～2時30分)に市民保健センターにて市民総合(特定)健康診査を実施します(ただし、祝日は除く)。

注 事前予約制(各日定員有り)  
▽予約専用電話  
TEL 06・6992・2347  
▽予約申込時間  
月曜日～金曜日の午前9時～正午、午後1時～午後5時30分まで(祝日は除く)。

市民総合(特定)健康診査実施日および休日健診実施日に、無料送迎バスを運行します。

▽がん検診、そのほかの健診など  
歯科健診・各種がん検診など、市民総合(特定)健康診査と同時に受診できる検診もあります。がん検診のみの受診もできますのでお申し込みください。

市民保健センター  
TEL 06・6992・2347

**新型コロナウイルスワクチン  
接種の令和5年秋開始接種が  
始まります**

対象者を限定していた「令和5年春開始接種」は9月19日(火)をもって終了します。9月20日(水)からは、初回接種(1、2回目接種)を完了した満5歳以上が対象となる「令和5年秋開始接種」が始まります。接種については個別医療機関をご利用ください。使用ワクチンは、オミクロン株(XBB株)に対応した1価のワクチンを使用する予定です。

最新情報については市ホームページまたは厚生労働省ホームページをご覧ください。

注 前回接種後に守口市に転入した人、以前お送りした接種券を紛失した人などは申請が必要です。市ホームページより手続きまたは問い合わせください。

**あえる**  
TEL 06・6965・7833  
場市役所3階

**母子健康手帳交付**

母子健康手帳交付時には、保健師などの専門職による面接を行い、出産に向けて、体調面や経済面、育児サポートに関するサービスの説明・相談などを行っています。

場あえる

持 マイナンバーカードまたは個人番号通知カードと本人確認書類、通帳もしくはキャッシュカードなど  
(妊娠した本人が来庁する場合、出産応援給付金の手続きが必要)

申 市ホームページにてオンライン申請システムから

事前予約(予約優先)

備 妊婦健康診査受診券の交付、出産応援給付金の手続き

注 本人確認書類とは官公署が発行した写真付きのもの(運転免許証など)なら1点、官公署が発行した写真のないもの(各種保険証・年金手帳など)なら2点。

**プレパプレマ教室  
(両親教室)**

内 育児の分担などの産後の育児についてのお話、育児物品の説明、実習(おむつの当て方や抱っこの仕方、ベ

未使用の接種券が手元にある人はそちらを使用してください。送付した接種券を全て使用した人は、順次送付しますので申請は不要です。

注 守口市新型コロナウイルスワクチン接種相談センター  
TEL 0120・365・285

**●休日応急診療所**  
場大宮通1-13-7  
(市民保健センター内)  
▽内科・小児科 TEL 06-6998-9970  
土曜日……18:00～20:30  
日・祝日…10:00～12:00、13:30～16:30  
18:00～20:30  
▽歯科 TEL 06-6998-9945  
日・祝日…10:00～11:30、13:00～16:30

**●北河内こども夜間救急センター**  
場枚方市禁野本町2-14-16  
枚方市医師会館1階  
▽小児科 TEL 072-840-7555  
受付時間(毎日) 20:30～翌日5:30  
備 診療は21:00～翌日6:00  
注 すべての診察に健康保険証持参。往診はしません。

注 新型コロナウイルスのPCR検査は実施していません。

ビークラスや人形を使って赤ちゃんのお風呂など、パパの妊婦体験、参加者同士の交流タイム。

時 10月2日(月)受付時間は午後1時45分～2時(所要時間2時間程度)

場 中部エリアコミュニティセンター2・3(市役所地下1階)

対 市内在住のおおむね妊娠26週～35週(妊娠7カ月後半～9カ月後半)までの妊婦とパートナー

定 先着7組

持 母子健康手帳・筆記用具

申 市ホームページにてオンライン申請システムから事前予約

注 受付時間・会場が変更になる場合があります。

オンライン申請

**「赤ちゃんのいる生活ってどんな感じ?」先輩ママ・パパのお話を聞いてみよう!**

0歳の親子が集まる「0歳のもりランド」に参加している先輩ママ・パパに赤ちゃんのいる生活のお話を聞いてみませんか。

詳細は32ページの「あえる」の講座・イベント一覧をご覧ください。

TEL 06・6992・1033

**ほっこりマタニティサロン**

安心してお産を迎えるための助産師のお話、今からできる産後のマイナートラブル予防・プレマ同士の交流タイム。

時 ①10月14日(土)②11月4日(土)  
いずれも受付時間は午前10時15分～10時30分(所要時間1時間30分程度)

場 市役所1階会議室103

対 市内在住の妊娠26週～36週の妊婦

定 各先着14人

持 母子健康手帳・筆記用具

注 受付時間・会場が変更になる場合があります。

申 市ホームページにてオンライン申請システムから事前予約(予約は開催日の50日前の午前0時から開始)

健康相談

市民保健センター TEL 06-6993-2098

相談内容	場所	相談日		受付時間
		9月	10月	
医師による健康相談	市民保健センター	6日・13日・20日(水)	4日(水)	14:00～15:00
	さんあい広場「さた」 (佐太小学校東側)	27日(水)	広報もりぐち 10月号に掲載	14:00～15:00
ぜんそく健康相談	市民保健センター			14:00～15:00
保健師による電話での健康相談	市民保健センター	月～金(祝日を除く)		9:00～17:00

お薬についてのご相談は、市民(特定)健診期間中の第1水曜日(9月6日)14:00～15:00に市民保健センターにて行います。ぜひご相談ください。

※新型コロナウイルス感染拡大や、暴風警報等の発令時は中止になる可能性がありますので、最新の情報は市のホームページ等でご確認ください。

# Navigation

## 施設案内

中部エリアコミュニティセンター

Tel 06・6991・0318

場大久保町1-南27-16

【第5弾】ラフ次元梅ちゃん先生の楽しい英会話教室



時 9月11日(月)

21日(木)

25日(月)

午後6時～8時

¥3千円(全3回分含む)

定 先着50人

持 筆記用具

申 電話・ホームページ応募フォーム・来館

## ハーバリウムペン作り

内 お花やキラキラ石、ビーズを組み合わせてオリジナルのペンを作ります。

時 9月23日(土・祝)

①午前9時30分～10時30分

②午前11時～正午

③午後1時30分～2時30分

¥800円 定 各先着8人

申 9月1日(金)午前9時～電話・ホームページ応募フォーム・来館



東部エリアコミュニティセンター  
Tel 06・6902・5500  
場大久保町1-南27-16

親子のあそび座@ヒガシ

時 9月14日(木)午前10時～

対 幼児と保護者

講 子育て支援ボランティア、東地区福祉委員会

定 先着30組 備 当日受け付け

「あなたに聞いてほしいおしっこの話」

内 △知って安心おしっここの悩み▽やってみよう!!尿モレ体操

時 9月28日(木)午後1時～

対 年齢性別不問

講 松下記念病院

泌尿器科部長 落合厚先生  
理学療法士 林志織先生

定 先着50人

申 9月3日(日)午前9時～電話または来館

防災出前講座「みんなで考えよう 防災 命の守り方!」

内 災害時に役立つグッズや、避難所で作れる防災グッズと健康維持に役立つエクササイズ体験。

時 9月30日(土)午前10時～11時30分

講 大阪国際大学・大阪国際大学短期大学部

定 先着40人 持 室内履き

申 9月3日(日)午前9時～電話または来館

対 スマホをもっと活用してみたい人

講 スマホアドバイザー(ソフトバンク株式会社認定講師)

定 先着20人

申 9月2日(土)～電話・ホームページ応募フォーム・来館

## アイスクャンディソープリづくり

内 熱で溶かして冷やして固めるだけのグリセリンソープリで、かんたん手作りせつけんを作ります。かわいいアイスクャンディ型に仕上げます。

時 9月23日(土・祝)①午前10時～11時

②午後1時～2時

対 小学3年生

¥800円

定 各回先着8人 持 軍手

申 9月2日(土)～電話・ホームページ応募フォーム・来館



北部コミュニティセンター  
Tel 06・6906・5400  
場淀江町6-13

## 地震に備える防災講座

内 防災について今一度学びましょう。簡単に作れる非常食のレシピも紹介します!

時 9月20日(水)午前10時～正午

対 どなたでも 定 先着10人

申 9月1日(金)～電話・ホームページ応募フォーム・来館



Newsports エスキーツニス・チャレンジ

内 羽のついたスポンジボールをテニスの約1/8の小さなコートで打ち合うスピードラーなスポーツ実践講座。

時 10月9日(月・祝)午前10時～正午

対 年齢性別不問

講 サントクラブ 定 先着15人

申 9月4日(月)午前9時～電話または来館

よつば未来体育室・会議室  
Tel 06・6780・4428  
場大久保町5-13-48

## 元気もりもり体操教室

内 毎週月曜日に筋力トレーニング体操、木曜日にカラコ体操を行います。

時 毎週月曜日・木曜日 ①午前10時～10時50分 ②午前10時50分～11時30分(祝日は休み)

場 よつば未来会議室2

対 65歳以上 定 各日先着15人

庭窪コミュニティセンター  
Tel 06・6902・0580  
場佐太中町1-6-45

楽しく学ぶ育児講座  
～ハロウィンのお面作り～

内 新米パパママ対象に、一生のうちで最も素敵な時期を楽しく過ごす講座です。9月から令和6年2月まで毎月開催の予定。講座終了後は先生達

時 9月20日(水)午前10時～正午

申 9月20日(水)午前10時～正午

もりぐち歴史館(旧中西家住宅)  
場大久保町4-2-26  
Tel 06・6903・3601

開館時間 午前10時～午後5時(最終入館午後4時30分)

休館日 毎週月・火・水曜日

## 観月会

内 月夜に飾りたいお花を生けて、武家屋敷で夕刻から音楽を楽しみませんか?

時 9月24日(日)

第一部 午後4時30分～5時30分

第二部 午後5時45分～7時

¥千円(入館料200円+お花材料費800円)

定 先着30人(要事前申し込み)

申 9月9日(土)午前10時～電話のみ

内 第一部 華道体験 木挽登土子氏

第二部 お月見コンサート 黒田恵理氏

時 9月24日(日)

第一部 午後4時30分～5時30分

第二部 午後5時45分～7時

¥千円(入館料200円+お花材料費800円)

定 先着30人(要事前申し込み)

申 9月9日(土)午前10時～電話のみ

雅楽  
内 歴史ある日本家で平安貴族の音楽を解説とともに鑑賞。

時 10月1日(日)

午後2時～3時30分

演 貝寄風倶楽部 入館料のみ

定 先着30人(要事前申し込み)

申 9月16日(土)午前10時～電話のみ

との育児相談の時間もあります。  
時 10月5日(木)午前10時～10時30分

対 乳幼児および保護者同伴でお越しください。

講 アイグラン保育園大日東の先生達

定 先着8組程度

注 9月5日(火)は、第1回目として「親子で一緒に運動遊び」を開催します(希望者は要事前確認)。

申 電話・来館による事前予約

庭窪絵本の広場～絵本の読み聞かせ  
内 季節に合った絵本の読み聞かせ・エプロンシアター・手遊びなど

時 9月22日(金)午前10時30分～11時

対 乳幼児からどなたでも

講 読み聞かせボランティアサークルわくわく

定 先着20人程度 申 当日受け付け

備 家族ごとにマットを区切り換気のため全ての窓は開放します。

八雲東コミュニティセンター  
Tel 06・6906・6300  
場八雲東町2-150-12

大人向けスマホ活用教室

内 スマホデビューからもう一歩!「スマートフォンを購入しただけどうちよつと使いたい」「LINEを使いたい」「スマホ決済のことを知りたい、体験したい」と思っている人向けの教室です。

時 9月20日(水)午前10時～正午

申 9月20日(水)午前10時～正午

秋の写生会

内 庭園や武家屋敷の外観、いろいろな景色を写生しませんか?1日中、1時間、4日間でも、自由にどうぞ。

時 10月5日(木)～8日(日)午前10時～午後4時30分

¥入館料のみ

申 9月23日(土・祝)午前10時～電話のみ

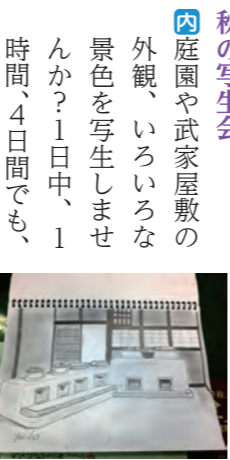

## お琴で感動

内 雅な琴の世界で懐かしの歌。琴の優しい音色で癒しのひと時です。

時 10月15日(日)

午後2時～3時30分

演 小森真理子氏と社中の皆さん

¥入館料のみ

定 先着30人(要事前申し込み)

申 9月16日(土)午前10時～電話のみ



入館料 大人200円、高校・大学生150円、小・中学生100円

交通アクセス 京阪バス(大久保中央公園)バス停下車徒歩約320m

注 駐車場に限りがありますので、公共交通機関などを利用してください。

# Navigation

# Navigation

**守口文化センター(エナジーホール)**  
TEL 06・6992・1276  
場河原町8-22

## 9月 陶芸教室

時 月曜クラス・火曜クラス  
午後6時30分～8時30分  
¥7500円(材料費込み)  
問 事務局まで

**地下1階に市民共用スペースオープン**  
守口文化センター地下1階の空室部分を、どなたでも使用できる共用スペースとして9月1日(金)から開放します。

※市民共用スペースの利用は、施設の  
開館時間に準じます(午前9時～午  
後9時。休館日は毎週木曜日・年末  
年始)。

### 利用例

- ・待ち合わせや時間調整に
- ・ちょっとした打ち合わせに
- ・ほっと一息、休憩に

**場** 守口文化センター地下1階(旧放送  
室スペース)

**注** ゴミは各自でお持ち帰りください。

**問** 生涯学習・スポーツ振興課

TEL 06・6995・3158

## 守口市民体育館

TEL 06・6992・8201  
FAX 06・6992・8202  
場河原町9-2

## 一般開放卓球

**第37回奥田メモリアルフェスティバル**  
「円広志コンサート」歌で元気を  
チャージ」

時 11月10日(金)午後6時30分開演

**場** 大阪国際大学奥田メモリアルホール  
(藤田町6-21-57)

**定** 250人(応募多数の場合抽選。当  
選者のみ招待がきを発送)

**申** 大阪国際学園のホームページまた  
は、官製はがきに、郵便番号・住所・  
氏名(ふりがな)・年齢・電話番号・同  
伴者(1人まで可)の有無を記入の  
上、〒570-8555守口市藤田  
町6-21-57大阪国際学園フェス  
ティバル事務局 宛

### 締切 9月29日(金)必着

**問** 大阪国際学園広報・校友課  
TEL 06・6907・4325

**映画「ママをやめてもいいですか!」**  
無料上映会&島田妙子氏講演会

時 9月9日(土)

1部 午前10時30分～午後0時40分  
(午前10時開場)

2部 午後1時30分～3時40分  
(午後1時開場)

**場** 守口文化センター(エナジーホール)  
**定** 先着順(子ども同伴可)

**備** 1部2部共に全国で児童虐待防止講  
演会をされている島田妙子氏の講演  
(30分)も含まれます。

※キッズスペース有、1部はパパママ  
タイム(上映中子どもが騒いでも可)

**内** 練習や試合など自由に楽しめます。  
時 毎週月曜日(施設都合により開催し  
ない場合あり)  
正午～午後2時30分

(準備・片付け・清掃時間を含む)  
**場** 小体育室 **申** 2階受付窓口にて  
¥市内在住・在職・在学 500円  
それ以外 千円  
(いずれも65歳以上は半額)  
**持** ラケット・シューズ・ボールなどの貸  
し出しはありません。

## 大枝公園パークセンター

TEL 06・6991・8200

場松山下町1-80

## 大枝公園西園フリーマーケット開催

時 9月16日(土)午前10時～午後3時  
(雨天中止)

場 大枝公園

**注** 駐車場には限りがありますので公共  
交通機関をご利用ください。

**問** 日本スワップミート協会  
TEL 06・6312・2220

## 児童センター

TEL 06・6902・1006

場金田町1-4-1

## 児童センターの「わくわくタイム」

**内** 「みんなで踊ろう!レッツダンス」  
児童センターにダンスの先生が来ま  
す!男女を問わず参加できます。

時 9月30日(土)午後1時30分～2時30分  
場 児童センター 体育館

**問** 守口市から児童虐待ゼロを目指す実  
行委員会  
TEL 090・3712・1889

## スマートフォン体験講座

時 9月13日(水)初級体験講座

9月20日(水)中級活用講座

いずれも午前11時～午後1時

**場** ソフトバンクイオンモール大日4階  
(大日東町1-18)

**対** 65歳以上の市内在住者

**定** 各日先着6人 **持** 筆記用具

**申** ソフトバンクイオンモール大日

TEL 06・6916・5555

(営業時間 午前10時～午後9時)

## 守口第1地域包括支援センター

TEL 06・6904・8900

場大久保町3-30-21

## 認知症サポーター養成講座

時 9月6日(水)午後1時30分

**場** 東部エリアコミュニティセンター会  
議室

## 認知症見守り教室

**「生活支援サービスについて」**

時 9月16日(土)午後1時30分

**場** つどいの場 ヴィオラ

**元気もりもり教室(介護予防教室)**  
「人生100年!オーラルフレイル予  
防」

時 9月20日(水)午後1時30分

**対** 小学生 **持** 水筒 タオル  
**定** 先着15人  
時 9月16日(土)～電話または来館

## 掲示板

### 関西医科大学市民公開講座

「人生会議ってなあに?」

**内** 「私らしい暮らしを実現するために」  
「病院と地域をつなぐ窓口」訪問看  
護ってなあに?」訪問リハってなあ  
に?」

時 9月16日(土)午後2時～4時

**場** 関西医科大学附属病院13階講義室  
(枚方市新町2-3-1)

**注** 申し込み不要

**問** 関西医科大学広報戦略室

TEL 072・804・0101

### 松下記念病院 市民公開講座 無料

#### 肺がん

**内** 「最新の肺がん薬物治療」「最新の肺  
がん手術」「定位放射線治療って何?」

時 9月9日(土)午後2時

(午後1時30分受付開始)

**場** 松下記念病院 2階講義室

**講** 呼吸器内科部長・呼吸器外科部長放  
射線科部長

**定** 先着100人

#### 胃がん

**内** 「胃がんを知ってやっつける」予防・  
早期発見から標準治療・最新治療ま

**「おっさんずクラブ」社会参加と健康  
づくり」(男性限定)**

時 9月22日(金)午後1時30分

**場** よつば未来公園 体育室

### 「元気もりもり いきいきフェア」

時 9月29日(金)午後1時～2時30分

**場** 東部エリアコミュニティセンター会  
議室

### 守口第2地域包括支援センター

TEL 06・4393・8401

場大日町1-11-11

## 介護予防教室「転ばぬ先の棒体操!」

時 ①9月11日(月)午後2時30分

②9月13日(水)午後2時40分

③9月27日(水)

1回目午前10時30分

2回目午後1時30分

**場** ①庭窪コミュニティセンター  
②さんあい広場さた(佐太小学校内)

### 守口第3地域包括支援センター

TEL 06・6908・2808

場八雲中町3-13-17

## 介護者家族交流会「ひとりで抱え込ま ないで、仲間と話せる場所があります」

時 9月26日(火)午後1時30分～2時30分  
※毎月第4火曜日

**場** 庭窪コミュニティセンター 和室2  
(1階)

**備** 持ち物などの詳細は申し込み時に確  
認してください。

### 守口第2地域包括支援センター

TEL 06・4393・8401

場大日町1-11-11

## 介護者家族交流会「ひとりで抱え込ま ないで、仲間と話せる場所があります」

時 ①9月11日(月)午後2時30分

②9月13日(水)午後2時40分

③9月27日(水)

1回目午前10時30分

2回目午後1時30分

**場** ①庭窪コミュニティセンター  
②さんあい広場さた(佐太小学校内)

### 松下介護老人保健施設はーとぴあ

「がんに負けないからだ作り!」  
「リスクを減らす食事のポイント」

時 9月27日(水)午後2時  
(午後1時30分受付開始)

**場** 松下記念病院 2階講義室  
**講** 消化器外科副部長・理学療法士・管理  
栄養士

**定** 先着100人

**備** 要事前申し込み  
**申** 松下記念病院 患者支援連携セ  
ンター  
TEL 06・6992・1231(代表)

▽楽しく過ごす集いの場カフェはいん  
時 9月8日(金)午後2時～3時  
**場** はーとぴあ  
▽脳トレと運動で認知症予防教室  
時 9月20日(水)午前10時～11時  
**場** はーとぴあ  
▽転倒予防とお薬について  
時 9月30日(土)午後1時30分～3時  
**場** 守口文化センター3階研修室  
**備** いずれもマスク持参と要事前予約  
**問** はーとぴあ  
TEL 06・6992・8131



## 守口市立図書館

問市立図書館 TEL06-6905-3921  
 問市立図書館 生涯学習フロア TEL06-6115-5475  
 開館時間…9:00～21:00 場大日町2-14-10  
 休館日…火曜日(祝日の場合は翌平日)

### おすすめ電子書籍

「ぼくのおやつ」  
 ぼく / 著 ワニブックス  
 フライパンやレンジだけでカンタンに作れるレシピが満載。難しい手順はなく、家にある材料で手軽に作れるので、子どもと一緒に作るのもオススメです。かわいいイラストで紹介されていて、見るだけでも楽しめます。



### 「蜜柑・尾生の信」

芥川竜之介 / 作 岩波書店  
 学校で学んだ頃は暗いイメージだった芥川を一変してくれたのが、表題作である「蜜柑」です。冷えた主人公の心に暖かな色を灯す蜜柑が、読んでいるこちら側にも降り注ぐように感じます。芥川を感じて欲しい20篇。



### 9月のおはなし会

2日(土) 14:00～ 守口えほんの会  
 9日(土) 14:00～ くすの木 絵本  
 15日(金) 11:00～ 絵本の読み手サークル わくわく  
 16日(土) 14:00～ 朗読ボランティアサークル こまどり  
 20日(水) 11:00～ 絵本の読み手サークル どんぐり  
 23日(土・祝) 14:00～ 市立図書館スタッフ  
 場おはなしのへや



# イベント

## 図書館で認知症予防 ～活用しよう電子図書館～

9月はアルツハイマー月間です。認知症予防に図書館を活用してみませんか。お持ちのスマートフォンなどを使って、電子図書館の利用方法についてもご案内します。  
 時9月18日(月・祝)14:00～15:00  
 場1階交流スペース  
 対18歳以上、スマートフォン・タブレットをお持ちの人  
 定先着10人  
 申9月1日(金)9:00～3階カウンターまたは電話  
 備市内在住・在学・在勤の人に限りです。

## セカンドアカデミー 手話体験講座 「手話で笑顔に」

聴覚障害者の人の体験談を聞き、ろう文化や手話への理解を深め、日常で使える手話を学びます。  
 時9月22日(金)14:00～16:00  
 場3階会議室1・2  
 対どなたでも  
 講守口市身体障害者福祉会(協力:守口市手話サークルあすなろ)  
 定先着16人  
 申9月2日(土)10:00～3階窓口または電話

## 知的書評合戦☆ビブリアバトル 発表者(パトラー)募集

本の魅力を5分間で紹介しあい、どの本が一番読みたくなったかを競う「ビブリアバトル」。開催にあたって、発表者を募集します。  
 時9月24日(日)14:00～15:00  
 場1階交流スペース  
 定先着5人  
 備観覧のみの参加は申し込み不要  
 注紹介する本は、市立図書館に所蔵している本でお願いします。  
 申9月1日(金)9:00～3階カウンターまたは電話

## ロビーコンサートvol.29 ～音楽文化発信の場～

ヴァイオリン、ヴィオラ、チェロ、フルート、クラリネット、ピアノ、ヴォーカルによる演奏をお楽しみください。  
 時9月16日(土)17:00～17:40  
 場1階交流スペース(ロビー)  
 演ウィークデイアンサンプル  
 曲 小さい秋見つけた、上を向いて歩こう、故郷 他  
 備詳しくはホームページ情報を確認してください。  
 問市立図書館 生涯学習フロア



## はやしやえみまる 林家笑丸 守口市立図書館寄席

NHK朝ドラ「わろてんか」芸の指導と落語家役で出演の落語家初登場。『落語お楽しみ3席』『朝ドラの芸』『後ろ面の踊り』他。  
 時10月8日(日)14:00開演(13:15開場)  
 公演時間は休憩を含む約2時間  
 場4階多目的ホール  
 対中学生以上  
 演林家笑丸氏  
 ￥前売1,500円・当日1,800円(指定席)  
 定先着250人  
 申チケット発売は9月9日(土)10:00～3階窓口または電話



## 12月、2月ロビーコンサート出演者募集!!

音楽の力で図書館を盛り上げてくれる人をお待ちしています。  
 時コンサート開催日12月16日(土)、令和6年2月17日(土)17:00～17:50  
 申9月1日(金)～30日(土)の期間中に申し込みください。  
 備詳しくはホームページ情報を確認してください。  
 問市立図書館 生涯学習フロア

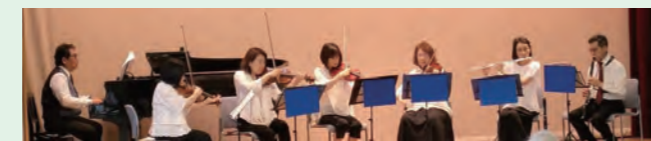

守口第6地域包括支援センター  
 TEL06・6997・3336  
 場南寺方南通3-14-13

介護予防教室「笑いながら楽しく学ぼう!!」元気で過ごすために知っておきたい大切な話と運動」  
 時9月25日(月)午後2時～(午後1時45分に開門)

場寺方南小学校 多目的室  
 講 藁科孝佑氏(理学療法士)  
 定 先着40人 持上靴・靴袋  
 備 当日まで申し込み可

暑さに負けずに一緒に体操を頑張ります!!

コロナ禍の影響により外出機会が減少していた高齢者の皆さん!閉じこもりがちになっていませんか?  
 市では「もりぐちフレッシュ介護予防体操」DVDを作成し、各地域で体操をして介護予防教室を実施しています。

9月は体操月間として各地域に理学療法士が出張して介護予防教室を実施します。元気いっぱいの元気な身体を維持しましょう!  
 希望者にはDVDも配布します。

時・場・定・問 下表のとおり  
 講 片岡貴志氏(ユミット訪問看護ステーション理学療法士)  
 持 タオル、飲み物  
 申 各会場の地域包括支援センターへ

会場	日程	時間	定員	問い合わせ先
よつば未来公園 会議室2	9月5日(火)	13:00～14:00	先着20人	第1地域包括支援センター TEL 06-6904-8900
庭窪コミュニティセンター 3階多目的ホール	9月1日(金)	14:00～15:00	先着30人	第2地域包括支援センター TEL 06-4393-8401
北部コミュニティセンター 講義室	9月28日(木)	13:30～14:30	先着30人	第3地域包括支援センター TEL 06-6908-2808
八雲東コミュニティセンター 2階会議室	9月21日(木)	①13:30～14:30 ②14:30～15:30	各先着20人	第4地域包括支援センター TEL 06-4250-7878
南部エリアコミュニティセンター 4階会議室 2・3	9月14日(木)	13:30～14:30	先着50人	第5地域包括支援センター TEL 06-6992-1180
錦コミュニティセンター 会議室1・2	9月12日(火)	11:00～12:00	先着50人	第6地域包括支援センター TEL 06-6997-3336

## 飯盛霊園だより

問飯盛霊園組合 管理課 TEL0743-78-1195

### 飯盛霊園 秋彼岸(9月)臨時バス時刻表

京阪 大和田駅	<行き>大和田駅→飯盛霊園						<帰り>飯盛霊園→大和田駅						京阪 守口市駅					
	時間	17日	18日	20～22日	23・24日	25日	26日	時間	17日	18日	20～22日	23・24日		25日	26日			
7	00	00	30	00	00	20	40	00	7	30	30	30		40	30			
8	00	00	30	00	00	20	40	00	8	30	00	30	30	00	20	40	30	
9	00	00	30	00	00	20	40	00	9	30	00	30	30	00	20	40	30	30
10	00	00		00	00	20	40	00	10	30	00	30	30	00	20	40	30	30
11	00	00	00	00	00	20	40	00	11	30	30	30	30	00	20	40	30	30
12	00	00	00	00	00	20	40	00	12	30	30	30	30	00	20	40	30	30
									13				00	20				

秋の彼岸の開門時間について  
 ・9月20日(水)～26日(火)は6:00～19:00。  
 ・上記以外は、7:00～19:00。

秋の彼岸の供花販売時間について  
 ・9月20日(水)～26日(火)は6:00～18:30。  
 ・上記以外は、9:00～17:00。

## 人も、会社も、もっと元気に!

## 中退共済

- 掛金の一部を国が助成
- 掛金は全額非課税。手数料も不要
- 外部積立型なので管理が簡単
- パートさんの加入もOK



(独) 勤労者退職金共済機構 中小企業退職金共済事業本部  
 TEL.03-6907-1234 FAX.03-5955-8211

## おはなし劇場

内 絵本「おつきさまこんばんは」ほか  
 時 9月15日(金) 10:30～11:00  
 場 中部エリアコミュニティセンター多目的室(防音)  
 対 乳幼児と保護者  
 講 朗読ボランティアこまどり  
 定 先着10組  
 申 当日受け付け  
 問 生涯学習・スポーツ振興課  
 TEL 06-6995-3158





遊びに来てね

各施設に直接電話  
遊びの内容・時間などは各施設へ問い合わせください。

場所(市立)	内容	とき(9月)	対象	定員	申込	電話番号(06)
あおぞら認定こども園	室内あそび	7日(木) 9:45~11:15	未就学児と保護者	各先着20組	2週間前~前日まで 9:00~17:00 受付	6992-1674
	園庭開放	28日(木) 9:45~11:15				
外島認定こども園	室内あそび	6日(水) 9:45~11:15				
にじいろ認定こども園	年齢別交流	28日(木) 9:45~11:15	6日(水)・28日(木) 9:45~11:15	各先着20組		6909-1122
	園庭開放					
場所(私立)	内容	とき(9月)	対象	定員	申込(8月)	電話番号(06)
認定こども園 らいこうじ学園	卒園児杉浦太陽さんと 麒麟田村裕さんとのお子で交流会	9日(土) 13:45~14:45	6カ月~5歳児と保護者	先着10組	5日(火) 17:00まで	6902-3173 6902-3170
認定こども園 梶らいこうじ学園	麒麟田村裕さんの 親子ボールあそび会	16日(土) ① 14:00~14:45 ② 14:45~15:30	① 6カ月~2歳児と保護者 ② 3歳児~5歳児と保護者	各先着20組	12日(火) 17:00まで	6902-1160
ひかり保育園	食育相談・製作遊び ※親子で出来る簡単な製作です	6日(水) 10:00~11:00	6カ月~2歳の子と保護者	各先着5組	開催日前日まで 9:00~12:00	6909-3344
寺内さくらこども園	ほけん相談・運動遊び	20日(水) 10:00~11:00	未就学児と保護者	各先着5組	開催前日 17:00まで	6991-0497
	さくらんぼ広場(園庭開放)	11日(月)・20日(水) 10:30~11:30				
大阪国際大和田幼稚園	リトミック(リズム遊び) 園庭で自由に遊ぼう	5日(火) 10:00~11:00	未就学児と保護者	なし	不要	6902-5931
高瀬ひまわりこども園	サンキッズあそび広場	7日(木)・19日(火)・25日(月) 10:00~11:00	未就学児と保護者	各先着5~9組程度	4日(月) 13:00~	6996-0301
	園庭開放	4日(月)・21日(木)・27日(水) 10:00~11:00		なし	不要	
守口中央こども園	子育て講座「ベビーヨガ」 講師 麻里氏	27日(水) 10:00~11:00	6カ月~1歳6カ月の子と保護者	先着8組	5日(火) 13:00~	6901-0521
	あつまれ1歳 9月に1歳になるお友達の誕生会	29日(金) 10:00~11:00	9月に1歳になる子と保護者	なし	受付中	
土居ひまわりこども園 地域子育て支援センター	ママ・パパと赤ちゃんの為にベビーマッサージ 0才からの習い事	14日(木) 10:00~11:00	生後2カ月~ハイハイ期までの子と保護者	先着8組	5日(火) 13:30~	6998-9090 Fine ひまわり 保育園内
白鳩チルドレンセンター 八雲中	kids English ~マイケル先生とあそぼう~ 講師 マイケル・カイズモア氏	22日(金) 10:00~11:00	2歳半児の子と保護者	先着10組	月始めの 平日の開園日 13:00~	6909-0061
	八雲南町会館にて出張保育 「パピー」であそぼう(園庭開放)	4日・11日(月) 10:00~11:00 7日・14日(木) 10:00~11:00	未就学児と保護者	各先着10組		
	にしき認定こども園	ワクワクタイムはじまるよ~ 講師 当園主幹保育教諭	16日(土) 10:00~11:15 場市役所1階104・105	0歳・1歳の子と保護者	10組	
北てらかた森のこども園	子育て講座 わくわくタイムはじまるよ!! 講師 当園主幹保育教諭	16日(土) 10:00~11:15 場市役所1階104・105	0・1歳の子と保護者 (令和4年4月~令和5年生まれ)	先着10組	詳しくは ホームページにて 掲載します	6998-7424
	親子あそび教室 敬老の日のプレゼント	7日(木) 10:00~11:00	未就学児と保護者	先着10組		
	子育て連続講座 2歳児の運動・制作あそび	12日・19日・26日(火) 10:00~11:00	2歳の子と保護者 (令和2年4月~令和3年3月生まれ)	各先着10組		
寺方幼稚園	親子教室と園庭開放 「よみせごっこをしよう!!」	9日(土) 10:00~11:30	未就学児(2歳~)と保護者	先着10組	前日15:00まで	6992-7090
守口東幼稚園 まこと保育園	園庭開放	5日(火) 10:00~11:00	未就学児と保護者	先着15組	前日15:00まで	6996-8787
アイグラン 保育園大日東	子育て支援「あいふれんど」・試食会・園庭開放	2日(土) 10:30~11:30	未就学児と保護者	各先着10組	随時受付中	6995-4380
	お誕生日会参加・身体測定・園内・園庭開放	21日(木) 10:00~11:00				

あえる 子育て世代包括支援センター

場市役所3階 TEL06-6992-1033

講座・イベント	とき(9月)	対象(市内在住者のみ)	定員	申込(0:00~)	場所
子育て講座「0歳の育ちとあそび」 ~赤ちゃんといっしょに~	1日・8日(金) 9:30~11:00	0歳の子と保護者	各先着7組	受付中	もりランド
子育て講座 「子育て世代のマネー講座」~教育資金準備編~ 講師 近畿財務局職員	5日(火) 10:00~11:00	子育て中の保護者	先着15組 保7人 (0歳は同室受講)	受付中	中部エリア コミュニティ センター
0歳の「もりランド」	6日・13日・20日・27日(水) ① 9:30~10:30 ② 11:00~12:00	0歳の子と保護者	各先着7組	受付中	もりランド
パパと「もりランド」~1歳限定~	9日(土) ① 9:30~10:30 ② 11:00~12:00	1歳の子とパパ	各先着7組	受付中	
「赤ちゃんのいる生活ってどんな感じ?」 ~先輩ママ・パパのお話を聞いてみよう~	13日・27日(水) 11:00~12:00	初めてママ・パパになる人 (妊娠7~8カ月頃)	各先着3組	受付中	
1歳の「もりランド」	15日(金) ① 9:30~10:30 ② 11:00~12:00	1歳の子と保護者	各先着7組	受付中	
子育て講座「1歳の育ちとあそび」 ~元気にあそぼう~	22日(金) 9:30~10:30	1歳の子と保護者	先着5組	8日(金)~	
ふたごちゃん・みつごちゃんの「もりランド」	22日(金) 11:00~12:00	ふたごちゃん・みつごちゃん と保護者	先着5組	8日(金)~	
ふたごちゃん・みつごちゃんのいる先輩ママ・パパに お話を聞いてみよう	22日(金) 11:00~12:00	ふたごちゃん・みつごちゃんの ママ・パパになる人	先着2組	8日(金)~	
2・3歳の「もりランド」	29日(金) 9:30~10:30	2・3歳の子と保護者	先着5組	15日(金)~	
絵本の日	5日(火)・15日(金)・25日(月)	未就学児と保護者	※「もりランド」ご利用の各時間帯の最後に(10分程度)絵本の読み聞かせをします。		
講座・イベント	とき(10月)	対象(市内在住者のみ)	定員	申込(0:00~)	
0歳の「もりランド」	4日・11日・18日・25日(水) ① 9:30~10:30 ② 11:00~12:00	0歳の子と保護者	各先着7組	9月20日(水)~	もりランド
子育て講座「0歳の育ちとあそび」 ~赤ちゃんといっしょに~	6日・13日(金) 9:30~11:00	0歳の子と保護者	各先着7組	9月22日(金)~	
「赤ちゃんのいる生活ってどんな感じ?」 ~先輩ママ・パパのお話を聞いてみよう~	11日・25日(水) 11:00~12:00	初めてママ・パパになる人 (妊娠7~8カ月頃)	各先着3組	9月27日(水)~	
パパと「もりランド」(2・3歳限定)	14日(土) 9:30~10:30	2・3歳の子と保護者	先着7組	9月30日(土)~	

※9月13日・27日、10月11日・25日は、初めてママ・パパになる人たちが「もりランド」に来ます。みなさんのお話を聞かせてください。  
※講座・イベントについては、オンライン申し込みとなります。(「申請できる手続き一覧」の「個人向け手続き」からお進みください。)



児童センター

場金田町1-4-1 TEL06-6902-1006

講座・イベント	とき(9月)	対象(市内在住者のみ)	定員	申込(10:00~)
発育計測~大きくなったかなあ~	5日・12日(火) 10:30~12:30	未就学児と保護者	なし	不要
にこにこ給本タイム	6日(水) ① 10:30~(20分程度) ② 11:00~(20分程度)	未就学児と保護者	当日各先着10組	
モリグチおもちゃ病院	2日・16日(土) 13:00~16:00	どなたでも	なし	9月6日(水)~
なかよしキッズ「交流と遊びの場」 パパも一緒に参加して遊びましょう!	20日(水) 10:30~11:20 21日(木) 10:30~11:20	0歳の子と保護者 1歳の子と保護者	各先着10組	
絵本の時間~大阪信愛学院大学の学生さん~	26日(火) 10:30~(30分程度)	未就学児と保護者	なし	不要
みんなで遊ぼう	27日(水) 10:30~(45分程度)	令和4年4月1日以前に 生まれた未就学児と保護者	先着10組	9月13日(水)~
絵本の時間 ~絵本の読み手サークル「わくわく」さん~	28日(木) 10:30~(20分程度)	未就学児と保護者	なし	不要
子育て講座「子どもを事故から守る」 講師 消費生活センター 相談員	29日(金) ① 10:30~11:00 ② 11:10~11:40	未就学児の保護者	各先着10人 各先着6人(未就学児、0歳は同室受講)	9月15日(金)~
講座・イベント	とき(10月)	対象(市内在住者のみ)	定員	申込(10:00~)
発育計測~大きくなったかなあ~	3日・10日(火) 10:30~12:30	未就学児と保護者	なし	不要
にっこりキッズキャラバン	6日(金) 10:30~11:30	未就学児と保護者	先着15組	9月22日(金)~

地域子育て支援拠点のひろば

子育てに関する相談や情報提供なども行っていきますので、ぜひ遊びに来てください。

場所	開放日時	対象	定員	申込	電話番号(06)
市役所3階 子育て世代包括支援センター 「もりランド」	① 9:30~10:30	未就学児と保護者	各先着7組	利用前日 (0:00~23:59) オンラインにて 当日申し込みは電話で問い合わせください。	6992-1033
	② 11:00~12:00				
	③ 13:00~14:00				
	④ 14:30~15:30				
	⑤ 16:00~17:00				
児童センター★	月~土 10:00~17:00	未就学児と保護者	なし	不要	6902-1006
守口中央こども園	平日 ① 9:30~12:00 ② 12:30~15:00	未就学児と保護者	各先着3組	利用前日の13:00~	6901-0521
土居ひまわりこども園 地域子育て支援センター	平日 10:00~15:00	未就学児と保護者	先着6組	園のホームページにて	6998-9090 Fineひまわり 保育園内
白鳩チルドレンセンター八雲中	平日 10:00~15:00	未就学児と保護者	先着3組	月始めの平日の開園日 13:00~	6909-0061
にしき認定こども園	平日 10:30~15:30	未就学児と保護者	なし	事前予約 10:00~17:00	6997-4008
第2一乗寺学園	① 9:00~12:00	未就学児と保護者	各先着5組程度	不要	6901-2411
	② 13:00~16:00				
北てらかた森のこども園	平日 9:00~15:00	未就学児と保護者	先着5組	利用前日まで	6998-7424

★児童センターは小学生も利用する施設です。

## もりもりちびっ子

就学前の子どもたちの写真を募集!!

申・問魅力創造発信課  
TEL06-6992-1353

まえかわ めい  
**前川 萌衣ちゃん**

平成30年2月28日生まれ  
「毎日元気を分けてくれてありがとう。これからもよろしくね!」

まえかわ ゆいと  
**前川 唯人くん**

令和3年4月14日生まれ  
「毎日が特別な思い出! これからもたくさんの笑顔をみせてね!」

# 広報誌アンケート&プレゼント

広報誌に関するアンケートに答えると、抽選で5人にプレゼントが当たります。

## 今月のプレゼント

アコテ シュシュ3人 カードケース2人

(引き換えの際に柄を選べます)

アンティークの着物をリメイクしたシュシュとカードケースをプレゼント。どちらを希望するか明記して応募してください。

アコテ Acote(大久保町5-38-5)



ホームページはこちら→



こちらの商品は、ふるさと納税の返礼品となっています。市外の親せき・お友達に守口市のふるさと納税をおすすめしてね！すてきな商品がいっぱいあるよ！参加事業者も募集中!!



## アンケート

- Q1. 9月号で良かった内容や写真を教えてください。
- Q2. 今後取り上げてほしい内容や人・団体・企画を教えてください。
- Q3. 広報に関するご意見・ご感想をお聞かせください。

### 応募方法(オンライン申請または、はがき)

▽オンライン申請から新規登録をし、再度二次元コードを読み込む→



▽はがきに氏名(ふりがな)・住所・年齢・電話番号・アンケートの回答を記入し、〒570-8666 守口市京阪本通2-5-5 守口市役所 魅力創造発信課「広報9月号」係へ送付

締め切り 9月22日(金)必着

注 当選者の発表は、引換券の発送をもってかえさせていただきます。引換券記載の期限までに指定の場所へ持参し、プレゼントと交換してください。

▽応募は1人1通までとします。  
▽希望するプレゼント(シュシュかカードケース)を明記してください。

▽いただいた意見は、今後の広報誌づくりの参考とさせていただきます。他、広報誌面に掲載する場合があります。

問 魅力創造発信課  
TEL 06-6992-1353

## 7月の咲いた(最多) いいね!

Instagram



アカウント moriguchi\_smile

守口市にあるさまざまなスマイル(景色、人、モノなど)をハッシュタグもりスマイル(#もりスマイル)を付けて投稿してね。その中から、市の公式アカウントで使用させていただくこともあります。



#守口市門真市消防組合 #もり吉 #ガラスケ #レンダイオン

## あとがき

この度の9月号特集で、皆さんにお届けする「水」についてお知らせしました。



水道局では、水道利用者の皆さんに良質な水道水を安定的に供給し、いつでも安心してご利用いただくため、今後も健全な水道事業運営を行ってまいります。

水道局 総務課 細川

## 6/17 よつば小学校登録児童室にてドローン教室を開催

もりぐち児童クラブ登録児童室は、地域の皆さんの協力のもと、自主的な遊び場を提供しています。

「大阪京阪ドローンステーション」の皆さんに協力いただき、6月17日によつば小学校登録児童室でドローン教室を開催しました。

参加した児童からは、「ドローンはちょっと難しかったけど、とっても楽しい時間だった」などの声が寄せられ、いきいきとドローンを操縦していました。



## 6/19 ねんりんピック愛顔のえひめ 2023の卓球交流大会に出場

古川裕子さん(佐太東町在住)は、4月18日に開催された、全国健康福祉祭ねんりんピックえひめ大会大阪府代表選考会を経て、10月28日より、愛媛県宇和島市総合体育館にて開催される全国健康福祉祭えひめ大会(ねんりんピック愛顔のえひめ2023)卓球交流大会に出場されることから、出場の報告に市役所を訪れました。

報告の後、瀬野市長は、「結果を楽しみにしています、頑張ってください」と激励しました。



## 6/19 第23回全日本少年少女空手道選手権大会に出場

西垣琴さん(土居町在住・守口小学校6年生)、西垣杏政さん(守口小学校2年生)のお二人は、5月7日に開催された、第46回大阪府小学生空手道選手権大会において、琴さんは、小学生団体形の部で優勝、個人形 小学6年生女子の部で準優勝、杏政さんは、個人形 小学2年生男子の部で準優勝され、8月7日より東京武道館にて開催された第23回全日本少年少女空手道選手権大会の出場の報告にご両親とともに市役所を訪れました。

報告の後、瀬野市長は「ぜひ優勝目指して頑張ってください」と激励しました。なお結果は、琴さんはベスト16、杏政さんはベスト32でした。今後の活躍を期待しています。



## 7/17-18 第35回提灯踊り大会

京阪守口市駅前カナディアンスクウェアで第35回提灯踊り大会が開催されました。南寺方御蔵会の皆さんの踊りでスタートし、提灯踊りのほかにも河内音頭や江洲音頭など参加者も一体となって、熱気に包まれた楽しい夏の夜となりました。



遺品整理 生前整理 私たちにお任せください!

経験豊かなプロの手でスピーディに、丁寧に対応いたします!

【対応エリア】大阪・奈良

女性スタッフ 在籍

お見積り 無料 遺品整理士 在籍

ネクストサポート ☎ 0120-511-880

〒571-0029 大阪府門真市打越町9-3 http://www.n-support.com/  
FAX.072-819-0070  
営業時間/9:00~20:00 定休日/不定休 古物商許可番号 第622300155969号 遺品整理士認定番号 第IS06624号

花いっぱい家族葬 フローラルホール 門真会館

9月 人形供養祭

門真会館にて人形供養祭を開催します

9/10(日) 11:00から受付開始

今年も愛楽院さんにお越しいただき人形供養させていただきます。

Youtubeフローラルホール人形供養 https://youtu.be/jL1NZol-0kcで検索

会員制度なし 互助制度なし

大阪府門真市島頭4-10-13 0120-0983-68

無料相談 会館内実施中、またはお電話にてお問い合わせ下さい。 24時間365日対応 資料送付します

スマホでも読み取りできます。

もり吉がお答え! 広報もりぐち 7月号 アンケートより

93通の応募がありました。ありがとうございました。いただいた意見の中からもり吉が気になったものを紹介します。

Q1 7月号で良かった内容や写真

▼第55回守口市子どもまつりの記事が良かったという人が多かったよ! 4年ぶりの開催でたくさんの子どもたちが来てくれてとても盛り上がりがあったんだ! 来年の開催も楽しみだね!

Q2 今後取り上げてほしい内容や人・団体・企画を教えてください。

▼守口市の老舗のお店や企業、ボランティアグループの活動、新しくなる体育館、旧守口市役所の跡地の商業施設を紹介して欲しいとの声があったよ!

Q3 広報に関するご意見・ご感想をお聞かせください。

▼「夫婦になり守口に引っ越してきたので、いい夫婦フェスタはぜひ参加したいです」との声があったよ! みんなもどんどん参加してね!



発行/守口市企画財政部魅力創造発信課  
〒570-8666 大阪府守口市京阪本通2-5-5  
TEL 06-6992-1221(代表) FAX 06-6994-1691

人口...141,363人(男68,476人 女72,887人)  
世帯数...73,740世帯 面積...12.71km<sup>2</sup>(R5.8.1現在)  
https://www.city.moriguchi.osaka.jp/

読みやすくて  
インパクトが  
高いフォントを  
使用

<広告>

## つまり・水もれ・水のトラブルすぐに解決!

☑ 広報もりぐち特別割引  
「広報もりぐちを見た」で  
出張費 ~~2,000円~~ → **0円**

蛇口の水漏れ  
**1,800円**より

トイレの水漏れ  
**1,800円**より

排水のつまり  
**2,800円**より

※材料が必要な場合は別途材料費がかかります。※作業内容によって料金が異なります。  
水回りのトラブル全般に対応しています。まずはお電話ください!

**水道局指定工事店 水道サービス守口** 7:00~19:00 土・日・祝も営業中

TOTO INAX 取扱店

0120-80-2323

https://moriguchi.hokusetsu-suido.com <運営> 株式会社アイズ

<広告>

**1 国道1号バイパス**

花博記念  
公園口  
東交差点

↑  
上下線  
↓

門真市  
三ツ島東  
付近

夜間通行止め

9/25 よる 月

12/5 あさ 火

土日祝除く 荒天中止

毎夜**22時**▶翌朝**5時**

工事専用WEBサイト  
https://www.kadoma-higashijv.com/

E89 第二京阪道路

## 第二京阪 門真IC

夜間閉鎖

<広告>

卒園児  
杉浦 太陽さんと 麒麟 田村 裕さんとの

## 子育て大交流会

9/9(土)

時間 13:45~(1時間程度)

らいこうじ学園 守口市佐太中町6-53-12 ☎06-6902-3170  
【駐車場14台有】【園児送迎用バス有】

認定こども園 6ヶ月~5才児

## らいらびアドベンチャー

保育所様入園受付中!

に参加  
しませんか?

麒麟 田村 裕さんの

## 親子ボールあそび会

9/16(土)

対象 0才児~2才児と保護者 時間 14:00~14:45  
対象 3才児~5才児と保護者 時間 14:45~15:30

らいこうじ学園 守口市梶町2-21-10 ☎06-6902-1160  
【駐車場有】

<広告>

## 9/16(土) オンラインイベント

らいこうじ学園 × KEC教育グループラボ企画

対象 0才~5才児のお子様がいらっしゃる保護者 時間 10:00~15:00

- 1 麒麟 田村 裕さんが伝授! 時間 13:00~13:45  
**「芸人流 ホメのすすめ講座」**
- 2 「健康的な体づくりのための筋トレ講座」
- 3 「子供の集中力&免疫力UP「腸活」講座」
- 4 「ポジティブ思考の鍛え方「リフレーミング」講座」

参加費無料! 詳しくは下記までお問い合わせください

らいこうじ学園 ☎06-6902-3170

<広告>

## うちの子「結婚」しないのかしら?

独身のお子様の結婚相談承ります

お子様の結婚に関するお悩み、  
プロの仲人がお答えします。

まずはお気軽に仲人にご相談下さい

☎06-4306-5217

結婚相談所ムスベル

広告のお問い合わせは、株式会社ジチタイアド(TEL092-716-1401)へ。広告内容に関する一切の責任は広告主へ帰属します。