

Moriguchi

まちの行政情報誌 Vol.1558

広報もりぐち
市議会だより合併号

2026

7



“ありがとう”

みんなで育む手話のまち守口市手話言語条例 制定

急いでください!

1人 9,000円分

生活応援商品券

引き換え・利用期限が

まもなく 終了 します



生活応援商品券事務局
TEL 06-7777-6406

手元に引換券や
商品券が残っている人は
早めに利用
してください!



市民の皆さんへ

生活応援商品券の 引き換え・利用期限は

7月31日^金までです。

期間を
過ぎると

引き換え・利用は
できません!



封筒では引き換え
できません!

注 引き換え場所はホームページを
確認してください。

商品券取扱店舗の 皆さんへ

生活応援商品券の

換金期間は

8月7日^金までです。

換金は、必ず期間内に生活応援商品券事務局または、指定する取扱金融機関へ使用済み商品券を持参してください。



換金期間を過ぎての換金は
一切できません!

色々なお店で使えます!

スーパーでのお買い物に!



飲食店での
お食事に!



美容室や
理容室に!



薬局・日用品の
お買い物に!



詳しくは専用
ホームページを
チェック



その他、まだまだ使えるお店がたくさんあります!

第40回 守口市民まつりを開催!

市内最大のイベント守口市民まつりを開催します。例年同様の出店や楽しいイベントも盛りだくさんですので皆さん楽しみにしてください。

前日祭

内 ダンスのチカラ選手権
時 11月7日(土) 場 カナディアンスクウェア

当日祭

内 出店(展)・ステージ発表・その他イベントなど
時 11月8日(日) 場 大枝公園

出店(展)者大募集

内 飲食・物販・活動PRなど
時 11月8日(日) 場 大枝公園多目的球技場内とその周辺
対 市内で活動・事業をしている市民団体・公共団体・企業、実行委員会が適当と認めた団体で営利を目的としないこと。
申 7月31日(金)までにメール

守口市民まつり実行委員会事務局(地域振興課内)
詳細は、ホームページを確認
TEL 06-6992-1490(直通)
FAX 06-6998-0345(直通)



ステージ出演者募集

時 11月8日(日)
場 大枝公園屋外テニスコート内特設ステージ(予定)
対 市内で活動・事業をしている市民団体・公共団体・企業、実行委員会が適当と認めた団体で営利を目的としないこと。
内 1組当たり15分以内(入退場含む)の演技・演奏・発表など
申 7月31日(金)までにメール

守口市民まつり当日祭のボランティア募集

会場設営・会場内清掃・駐輪・人員整理など
対 市内在住・在職・在学中で高校生以上
申 9月4日(金)までに地域振興課窓口・郵送・ファクス・メールのいずれかで登録



今月号の表紙



守口市では新たに手話言語条例を制定しました。

これを機に、手話が少しでも身近なものになればとの思いを込めて、表紙では職員が「ありがとう」という手話に挑戦しました。

4~5ページでは、条例の詳しい内容や、日常で使えるその他の手話も紹介しています。

あなたも手話を学んでみませんか? 🙌

令和8年6月1日現在

人口 140,874人 世帯数 75,415世帯
男性 68,280人 面積 12.71km²
女性 72,594人

Instagram



エックス X (旧Twitter)



フェイスブック Facebook



ライン LINE



ユーチューブ YouTube



市ホームページ



マチイロアプリ



ピアッザ



広報紙・行政情報
地域コミュニティアプリ

こんなことで困っています

病院や駅、お店で…



呼び出しの音や館内・車内放送が聞こえないため、順番を飛ばされたり、必要な情報を得られないことがあります。

外見ではわかりづらい



背後からの声掛けなど、視線の合わない場所からの呼びかけに気付かず、無視をしたと誤解されることがあります。

周りの状況がわからない



車のクラクションや自転車のベルが聞こえないため、注意や警告の呼びかけに気付かず、危険な目に遭うことがあります。

私たちにできること

困っている人に話かけるときは、肩をたたくなど合図を送る、口元を見せてゆっくり話すなどの工夫をする



話しかけたけど無視された…もしかして聞こえないのかも?と考える



手話に関する情報に興味を持つ



手話を表してみよう

こんにちは



よろしくお願いします



手話



うれしい



ありがとう



お疲れさま

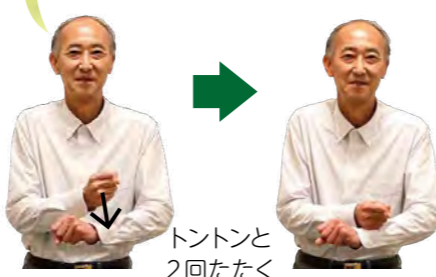

みんなで育む手話のまち

守口市手話言語条例を制定しました

伝わるって、うれしい。

手話は、手や指の動き、顔の表情を使って表現する、目で見る「ことば」です。

なぜ、この条例ができたの?

これまで長い間、手話が「言語」として認められなかった時代がありました。そのため、ろう者の人たちは、必要な情報を得たり、自分の思いを自由に伝えたりすることに、たくさんの不便やもどかしい思いを経験してきました。

近年、ようやく法律などでも「手話は言語である」と正式に認められ、社会の理解は少しずつ広がり始めています。それでも、誰もが安心して手話を使える環境が整っているかという点、まだまだ十分とはいえません。そのため、手話の理解とその普及を通じて、地域で支え合い、手話を使って安心して暮らすことができるまちづくりを実現するために制定しました。

耳の聞こえない人(ろう者)にとっては、物事を考え、学び、人とコミュニケーションをとり、心を通わせるために、手話はなくてはならない大切な言語として、大切に育まれてきました。

本市は、手話は言語であるという認識のもと、障がいのある人もない人も、互いを尊重し、支え合いともに暮らすまちづくりを目指します。

問障がい福祉課 TEL 06-6992-1630 FAX 06-6991-2494



役割は?

市の責務

- 手話の普及
- 手話・ろう者に対する理解の促進
- 手話通訳者派遣 など

市民・事業者の皆さんの役割

- 手話・手話を必要とする人への理解
- 市が推進する手話に関する施策への協力
- ろう者が利用しやすいサービス(筆談、指差しなど)の工夫

※ろう者とは…手話を主なコミュニケーションのための手段として用いる聴覚障がいがある人のこと。

手話言語条例の全文はこちら



コツを知ろう!

認知症の人の言動には背景や理由があります。

認知機能の低下により物忘れなどの症状が増えます。その際に責めてしまうと本人の不安感が高まり、暴力や大声を上げるなどの行動が強くなります。

忘れてしまったことを責めずに、気持ちに寄り添い共感し、否定せずにその人の世界に合わせてあげることで不安が減り、落ち着くので、介護する人も楽になります。

お金がなくなった!
とっただろ!

お金がなくなるのが
心配なんだろうな。
不安をわかってほしい
んだろうな。



ベストではなくベターな介護を

例えば、着替えを嫌がる場合、「着替えさせなくては」の気持ちを「今日は着替えなくてもいいか」とベストではなくベターな介護を心掛けましょう。また、自分をいたわる心を忘れず、友達と話したり、運動したり、1人の時間を少し持つだけで心が休まります。



1人で頑張らない!

介護が続くうちに、1人で頑張っても感謝されることが少なくなってきます。1人でストレスをためて爆発する前に、誰かに相談する勇気を持ってください。

1. 介護サービスを活用する



メリット

知恵・知識を教えてもらえる。

2. 地域とつながる



メリット

介護の苦勞を分かち合える。

3. 家族会・認知症カフェなどを活用する



メリット

孤独感が解消される。

介護の悩みはこればかりではありませんし、解決できることばかりではありません。上手に息抜きをしたり、少し人に相談するだけで楽になることもあります。

相談先 地域包括支援センター(26ページ参照)

介護される人も、 する人も。 ずっと笑顔で。



完璧な介護はない。
頑張りすぎていませんか。

「自分が頑張れば…」 「母が望んでいる生活を」などの思いから、無理をしていませんか? 心や体に無理をして続ける介護は、やがて限界を迎えてしまうかもしれません。せつかくの家族仲がこじれてしまったり、共倒れにならないためにも、まずは介護をしているあなたの幸せ、健康が第一です。介護される人もあなたに笑顔で過ごしてほしいと思っているはず。あなたも笑顔で過ごしてほしいと介護している。思いは一緒です。介護される人も、介護する人も笑顔で過ごすには、どうしたらいいのか、一緒に考えてみませんか。

問 高齢介護課 TEL 06-6992-1610

こんな悩みはありませんか?

Q 母に優しくできない

いつも明るく家族のリーダーシップを取っていた母が認知症で変わっていく姿を目の当たりにし、動揺しています。何度も同じ話をしたり、失禁をするたびに、つらく当たってしまいます。

A 親子関係の変化を少しずつ受け入れて

尊敬していたお母さんの変化は受け入れがたいかもしれませんが、お母さんも不安でいっぱいです。認知症の理解を深め、対応を学ぶことで、今のお母さんを受け入れ、新たな関係を築いていきましょう。

Q 病院に行ってくれません

すでに亡くなっている父が「帰ってこない」と怒ったり、ゴミ袋をため込んだりしています。とにかく診察をと思うのですが、本人がどうしても病院に行きたがりません。どうすればよいのでしょうか。

A まずは専門職に相談を

医療や介護サービスの拒否は認知症の人に少なからずあります。母が嫌がっているからと1人で抱え込まず、近くの地域包括支援センターや市役所へ相談し、一緒に対策を考えましょう。認知症の人にとって、わからないところに行く、知らない人が来るのは、不安が大きいです。少しずつでも信頼関係を築き、介護する人もされる人も安心できる環境づくりを一緒に考えましょう。

Q 家族会に参加したいけど…

近くに相談できる人もいないので、家族会に入りたいと思うのですが、これまでの介護の仕方を批判されたらと思うと、気後れしてしまいます。また、近所の人には知られたくありません。

A 近い境遇の人がいる環境に

認知症の家族を抱えている人は全国にたくさんおり、自宅近くでなくても、少し離れた場所で自分と近い境遇の人がいる会を探すのはいかがでしょうか。会によっても雰囲気はさまざまですが、自分に合う会が見つかるはずですよ。

後期高齢者医療資格確認書を送付



令和8年8月から、後期高齢者医療資格確認書が“水色”に変わります。

新しい資格確認書(※)は、7月末までに送付します。有効期限は令和9年7月31日までです。新しい資格確認書(水色)は、届いたときから使用できます。医療機関などで受診する際に、マイナ保険証を利用しない場合は、資格確認書を窓口で提示してください。

また、現在持っている資格確認書(桃色)の有効期限は、令和8年7月31日までとなっており、それ以後は使用できませんので、新しい資格確認書(水色)が届きましたら、破棄または保険課に返却してください。

新たに限度区分の併記を希望する場合は、申請が必要です。申請には本人確認書類が必要です。

資格確認書の裏面で臓器提供の意思表示ができます。

※令和9年7月31日まではマイナ保険証の有無に関わらず、資格確認書を交付します。

医療機関などの窓口での自己負担割合について

一般および住民税非課税世帯の人の医療機関での自己負担割合は、1割です。一定以上の所得のある人は、現役並み所得者(自己負担割合3割)を除き、2割です。

詳しくは、新しい資格確認書に同封された後期高齢者医療制度のしおりをご覧ください。



75歳以上の
皆さんへ

後期高齢者医療制度

各種届出に関すること

問 保険課 TEL 06-6992-1545

制度全般について

問 大阪府後期高齢者医療広域連合 TEL 06-4790-2028

後期高齢者医療保険料が決定

令和8年度の後期高齢者医療保険料額決定通知書および納入通知書を7月中旬ごろに被保険者に郵送します。

保険料の納入方法は、年金から保険料を天引きする特別徴収と、納付書や口座振替※などで納める普通徴収があります。年度途中で被保険者になった人は、資格を取得した月から月割で保険料を納めます。

※令和7年度から口座振替日が月末になりました。

令和8年度・9年度の後期高齢者医療制度の保険料

医療分

年間の保険料 (限度額85万円)	=	均等割額 被保険者 1人当たり 64,931円	+	所得割額 賦課のもととなる所得金額【総所得金額等※1 - 基礎控除額※2】 × 所得割率 11.51%
---------------------	---	-------------------------------	---	--

子ども分 (子ども分の保険料率は毎年見直されます)

年間の保険料 (限度額2.1万円)	=	均等割額 被保険者 1人当たり 1,373円	+	所得割額 賦課のもととなる所得金額【総所得金額等※1 - 基礎控除額※2】 × 所得割率 0.24%
----------------------	---	------------------------------	---	---

※1 総所得金額等 = 収入額 - 控除額

控除額…公的年金等控除額、給与所得控除額、所得金額調整控除額、必要経費等のことをいい、医療費控除額、障害者控除額、扶養控除額等の所得控除額は含みません。

※2 基礎控除額は地方税法第314条の2第2項に定める金額になります。

(例：前年の合計所得金額が2,400万円以下の場合、43万円)

注 転入などにより所得金額がわからない場合、均等割額を保険料として決定します。転入前の市区町村などへの照会により所得金額がわかれば再計算をし、翌月以降に保険料が変更となる場合があります。

修正申告などにより所得などに変更があった場合、さかのぼって保険料額などが変更となる場合がありますので、保険課に連絡してください。

後期高齢者医療保険料の軽減判定基準

令和8年度の後期高齢者医療保険料を軽減する所得判定基準は下表のとおりです。

また、後期高齢者医療制度に加入する日の前日において、会社の健康保険などの被扶養者であった人も、保険料の負担があります。当面の間、所得割額は賦課されず、資格取得後2年間は均等割額の5割が軽減されます。この軽減の手続きをしていない場合は、保険課で届け出をしてください。なお、世帯の所得に応じた均等割額の軽減を受けている人のうち7割軽減に該当する人については、均等割額の軽減割合は7割軽減が適用されます。

均等割額軽減措置判定基準

軽減割合	軽減後の均等割額(年額)	所得の判定区分(同一世帯内の被保険者と世帯主の総所得金額等の合計額)
7割※	18,591円 (内訳) 医療分: 18,180円 子ども分: 411円	【基礎控除額(43万円) + 10万円 × (給与所得者等の数 - 1)】を超えないとき
5割	33,151円 (内訳) 医療分: 32,465円 子ども分: 686円	【基礎控除額(43万円) + 31万円 × 被保険者数 + 10万円 × (給与所得者等の数 - 1)】を超えないとき
2割	53,042円 (内訳) 医療分: 51,944円 子ども分: 1,098円	【基礎控除額(43万円) + 57万円 × 被保険者数 + 10万円 × (給与所得者等の数 - 1)】を超えないとき

※保険料の軽減割合が7割に該当する場合、令和8・9年度は医療分のみ軽減判定を7.2割にして計算します。

保険課からのお知らせ

問 保険課

TEL 06-6992-1545

国民健康保険資格確認書が変わります

現在使用中の国民健康保険資格確認書(水色)の有効期限は、7月31日(金)までです。

マイナ保険証を持っていない人には7月上旬から順次、新しい資格確認書(茶色)を特定記録郵便で各世帯に郵送します。

また、マイナ保険証を持っている70歳以上75歳未満の人には資格情報のお知らせを、普通郵便で各世帯に郵送します。

新しい資格確認書または資格情報のお知らせが7月31日(金)までに届かない場合や記載内容に変更がある場合は、保険課まで連絡してください。

なお、新しい資格確認書が届いたときから有効です。新しい資格確認書が届いた後は、現在使用中の資格確認書を破棄してください。保険医療機関などで診療を受けようとするときは、マイナ保険証または新しい資格確認書を提示してください。

また、70歳以上75歳未満のマイナ保険証を持っていない人が、7月31日(金)までに、保険医療機関などにかかるときは、資格確認書と併せて高齢受給者証を窓口で提示してください。

よくある質問

Q. マイナ保険証のメリットは？

- A. ①過去の処方・診療データに基づくより良い医療が受けられる
②手続きなしで高額療養費の限度額を超える支払いが免除される
③救急現場で、救急搬送中の適切な応急処置や病院の選定、搬送先の病院で活用される

などがあります。

Q. マイナ保険証の読み取りができない場合は、どのように受診するの？

A. カードリーダーの不具合などにより読み取りができない場合は、マイナ保険証と資格情報のお知らせ(またはマイナポータル上の資格情報の画面)を提示することで受診できます。

Q. マイナ保険証を持っていても、資格確認書はもらえるの？

A. マイナ保険証を持っている人でも、高齢者や障がいを持っている人など、マイナ保険証の利用が困難な場合は、保険課に申請することで、資格確認書が交付されます。



詳しくは、市ホームページをご覧ください。

国民健康保険資格確認書と高齢受給者証が一体化されます

これまで70歳以上75歳未満のマイナ保険証を持っていない人には、所得などに応じて自己負担割合が記載された「高齢受給者証」が交付されていました。8月1日(土)以降は、資格確認書に自己負担割合が記載されるため高齢受給者証は発行されません。

なお、7月31日(金)までに、保険医療機関などにかかるときは、資格確認書と併せて高齢受給者証を窓口で提示してください。

注 70歳以上75歳未満のマイナ保険証を持っている人の自己負担割合については、資格情報のお知らせに記載しています。また、8月1日(土)以降も保険医療機関などで資格確認書や高齢受給者証の提示は不要です。

国民健康保険限度額適用認定証などの更新

入院治療や高額な治療を受ける際に、限度額適用認定証または限度額適用・標準負担額減額認定証(以下「認定証」という)と資格確認書を併せて医療機関などに事前に提示することで、所得区分に応じた負担額までの支払いになります。

注 マイナ保険証を利用し、本人が医療機関への情報提供に同意した場合は、認定証がなくても、支払う金額が1か月の自己負担限度額までとなります。ただし、非課税世帯で長期入院に伴う食事療養費が減額対象となる場合は、これまで通り保険課への申請が必要です。なお、保険料に未納がある人や世帯内で所得の未申告者がいる場合は、適切な所得区分が反映していない場合があります。

還付金詐欺に注意

保険課職員を名乗る者が「払い過ぎた保険料や医療費を返金する」と口座情報を聞き出したり、「還付金があるため、ATM(現金自動預払機)で直接手続きを行ってほしい」「今日でないと手続きができない」と銀行やコンビニなどのATMに誘導し、お金をだまし取るようとする詐欺が多発しています。

市では、還付金がある場合、皆さんに文書で通知を行っています。電話で、ATMでの手続きをお願いすることは絶対にありません。

このような不審な電話には、絶対に応じないでください。

犯罪や非行のない 安全安心な社会へ ～ 立ち直りを支える地域のチカラ～

犯罪や非行のない安全安心な社会の実現は、すべての人の願いです。その実現は容易ではありませんが、少しでも犯罪や非行を減らすために大切なことの一つは、過ちを犯した人の再犯や再非行をできる限り少なくすることです。そのためには、犯罪や非行をした人たちを社会から排除・孤立させるのではなく、再び受け入れ、立ち直りを支援することが重要です。そういった活動のことを「更生保護」といい、日本では、国と民間ボランティアとの協働体制のもと行われています。

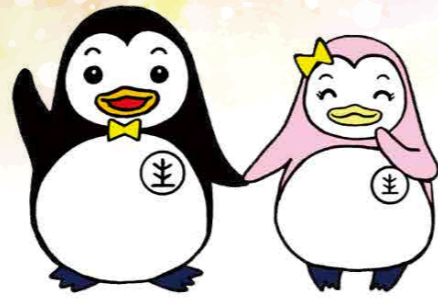

ホゴちゃん サラちゃん
問地域福祉課
TEL 06-6992-1570

更生保護ボランティア

更生保護ボランティア団体には以下の団体があります。

守口地区保護司会

保護司法に基づいて法務大臣から委嘱を受けた、非常勤の国家公務員です。犯罪や非行をした人たちの立ち直し支援や、地域の人々に立ち直し支援への理解と協力を求める活動をボランティアで行っています。全国では約4万5,000人が、守口地区では52人(4月1日現在)が保護司として活動しています。

守口地区更生保護女性会

地域の犯罪予防活動や青少年の健全育成支援を行う女性ボランティアです。主な活動には、小学校での絵本の読み聞かせ、あいさつ運動があります。守口地区には65人(4月1日現在)のメンバーがいます。

守口地区協力雇用主会

犯罪や非行をした人などの自立や社会復帰に協力することを目的に、その人たちを雇用する民間の事業主です。守口地区には75社の協力雇用主がいます。

保護司の活動

保護司の更生保護活動は大きく以下の2つに分けられます。

① 犯罪や非行をした人の立ち直りを助ける活動

▼ 保護観察



更生保護の中心となる活動で、犯罪や非行をした人と定期的に面談し、生活の様子を確認しながら、必要な指導や生活上の助言・支援をします。

▼ 生活環境の調整



少年院や刑務所に収容されている人が釈放後スムーズに社会復帰できるよう、帰住先や仕事の調整、引受人との話し合い、医療・福祉などの生活支援といった準備をします。

② 犯罪予防のための啓発活動

▼ 社会を明るくする運動

▼ 中学校・義務教育学校・高等学校での薬物乱用防止活動

▼ 薬物乱用防止キャンペーン



社会を明るくする運動

新たな被害者も加害者も生まない明るい地域社会を築くための全国的な運動です。毎年7月を強調月間としており、昭和26年に始まって以来、今年で76回目を迎えます。

本市でも、犯罪や非行のない安全で安心して暮らせる地域社会を築くため、啓発活動を実施します。

内 更生保護女性会によるコーラス・キャンペーングッズ配布・総理大臣メッセージの伝達式・薬物乱用は「ダメ。ゼッタイ。」アピール

時 7月10日(金) 15:45～17:00

場 イオンモール大日1階サニーコート

問 “社会を明るくする運動” 守口地区推進委員会事務局(守口市更生保護サポートセンター内)

TEL 06-7897-7036



アカルイーネちゃん



献血は命をつなぐボランティア

問地域福祉課
TEL 06-6992-1570

あなたのやさしさが、誰かの生きるにつながります。未来のために、今できることをはじめてみませんか？



けつえきのおはなし
Youtube
「けんけつちゃんからのSOS」



なぜ、献血は必要なの？

血液は人工的に造ることができず、長期保存も出来ません。

血液は人工的に造ることができず、長期保存も出来ません(赤血球は28日間、血小板は4日間)。また、献血者の健康を守るため、1人が1年間に献血できる回数や量には上限があります。

献血可能人口が減少し続ける中、若い世代の皆さんからの協力が得られなくなると、将来必要な血液量を確保できなくなる恐れがあるため、若年層への献血の呼びかけを重点的に行っています。

10代～30代の献血者数の推移(過去10年間)

約2割減少

集めた血液は何に使われるの？

献血の56.6%がくすりの原料として使われています。

輸血用血液の多くはがんなどの病気の治療に使われており、けがの治療で使われるのはごくわずかです。献血で集められた血液の半分以上は「血漿分画製剤」という医薬品の原料になります。

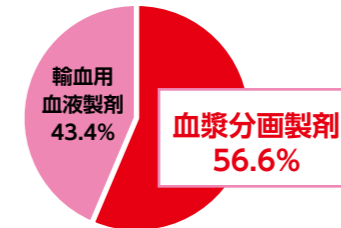

400ml献血と成分献血を勧められるのはなぜ？

輸血を受ける患者さんの安全性を、より高めるためです。

輸血は、少ない人数からの血液で行うほど、血液を介した感染症のリスクが減り、患者さんの体への負担も軽くなります。400ml献血や、一度に多くの血液成分を確保できる成分献血は、より安全な輸血につながります。



献血の条件と種類は？

献血には大きく分けて2種類あります。

採血方法	全血献血		成分献血	
	200ml	400ml	血漿成分献血	血小板成分献血
血液中のすべての成分を採血			成分採血装置を使用し、血液中の特定の成分(血小板・血漿)だけを採って、体内で回復に時間のかかる赤血球は体に戻す	
年齢	男女ともに16～69歳	男性：17～69歳 女性：18～69歳	男女ともに18～69歳	男性：18～69歳 女性：18～54歳
体重	男性：45kg以上 女性：40kg以上	男女ともに50kg以上	男性：45kg以上 女性：40kg以上	男性：45kg以上 女性：40kg以上

※65歳以上の人の献血は、献血する人の健康を考慮し、60～64歳の間に献血経験がある人に限ります。採血基準を満たしていても、献血をご遠慮いただくことがあります。

詳しくはこちら → 日本赤十字社「献血をご遠慮いただく場合」

どこでできるの？

全国各地にある献血ルームや献血バスですることができます。

府内の献血ルームや献血バスはこちら ↓



市内の献血バスはこちら →



今月のスケジュールはP19を確認してください。

献血するメリットは？

献血では、自分のコレステロール値など血液成分の結果を後日確認することができます。

自分の健康管理、病気に気付くことができるきっかけにもなります。

また、7月と12月の市役所での献血会では、通常の歯ブラシセットに加え、記念品を進呈しています。



献血の流れ

詳しくはこちら →

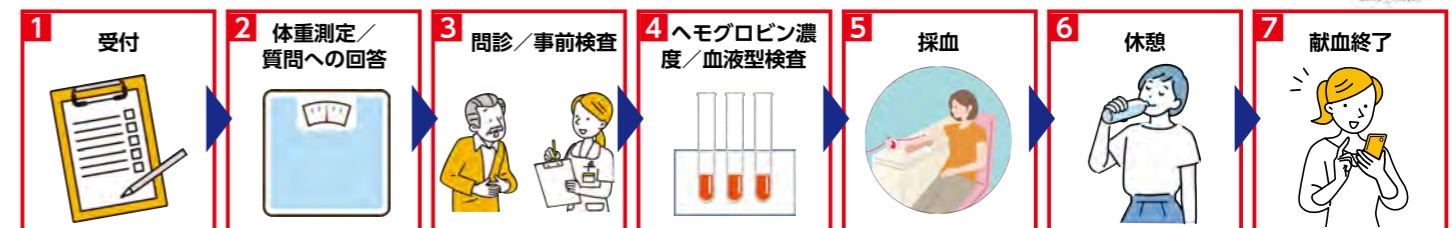

献血Web会員サービス「ラブラッド」を活用してください

できること



日本赤十字社では、複数回献血を推進するため、アプリ「ラブラッド」を提供しています。

献血キャラクター けんけつちゃん



予約



血液検査の結果を確認



ポイント制度

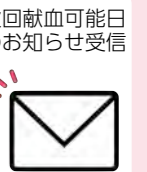

次回献血可能日のお知らせ受信

一人ひとりの協力が、尊い命を救う力になります。
あなたの一步を、心よりお待ちしております。

令和7年度消費生活相談統計結果



消費生活センター
TEL 06-6992-1337

相談専用電話
TEL 06-6998-3600
時 9:00~16:30

消費者ホットライン(土・日、祝日相談)
TEL 局番なしの188
時 10:00~12:00 / 13:00~16:00

相談全体の傾向

令和7年度の消費生活センターにおける相談件数は1,398件で、前年度と比べると約19%の増加となりました。

苦情に関するものが9割近くを占め、最も多い相談は、「契約・解約」、次いで「販売方法」に関するものとなっています(表1)。

商品・サービス別相談件数(表2)では、「不審な電話・クレジットカード不正利用・覚えのない督促状」などの商品一般に関する相談が最も多く、次いで「健康食品・ミネラルウォーター(ウォーターサーバー)」などの食料品が多くなっています。

年齢別・販売形態別相談件数(表3)では、通信販売や訪問販売などの「特殊販売(無店舗販売)」が641件で約半分を占め、そのほとんどがインターネットを利用した「通信販売」で、全年齢層に多く見られます。

また、「訪問販売」では、高齢者に多くみられ、60歳以上が50%を超えています。

表1 相談内容別件数(複数回答)

区分	件数	割合(%)
契約・解約	923	42.0
販売方法	520	23.7
接客方法	252	11.5
品質・機能・役務品質	142	6.5
価格・料金	139	6.3
法規・基準	70	3.2
表示・広告	45	2.0
安全・衛生	26	1.2
買物相談	9	0.4
生活相談	4	0.2
施設・設備	2	0.1
計量・量目	1	0.0
その他	65	3.0
合計(複数回答)	2,198	

表2 商品・役務別相談件数

項目	件数	主な相談内容
商品一般	119	不審な電話 クレジットカード不正利用 覚えのない督促状
食料品	104	健康食品 米 ミネラルウォーター(ウォーターサーバー)
教養娯楽品	96	新聞 スマートフォン 電子タバコ
保険衛生品	81	化粧品(美容液など) 育毛剤 漢方薬 眼鏡
被服品	75	上着類 スニーカー 女性用下着 アクセサリー
住居品	47	サーキュレーター 浄水器(ウォーターサーバー)
土地・建物・設備	38	中古住宅 ガス給湯器 宅地
光熱水品	24	電気 ガス 水道
車両・乗り物	16	自動車 自転車 バイク
他の商品	3	貴金属 節電器具
商品合計	603	
運輸・通信サービス	154	携帯電話 光回線 据置型 Wi-Fi ルーター 固定電話
レンタル・リース・賃借	103	賃貸マンション 借家 レンタカー
他の役務	93	不用品回収 家賃保証 質問サイト 飲食店
金融・保険サービス	91	クレジットカード 株 生命保険 消費者金融
保健・福祉サービス	88	美容医療 脱毛エステ 害虫駆除 整体院
教養・娯楽サービス	86	娯楽配信サイト コンサートチケット パーソナルジム
修理・補修	45	トイレのつまり 水漏れ 自動車
工事・建築・加工	25	外壁塗装工事 屋根工事 リフォーム工事
他の行政サービス	19	ごみ収集 統計調査
内職・副業・ねずみ講	14	ネットで簡単に稼げると謳う副業
役務一般	6	複合サービス会員費
教育サービス	5	学習塾
クリーニング	5	洋服
管理・保管	2	コインパーキング マンション管理
サービス合計	736	
相談その他	59	近隣騒音 相隣関係 労働問題
総合計	1,398	

相談事例

▽自動音声ガイダンスを使った

詐欺電話

「2時間後に電話が止まる」という

自動音声の電話は詐欺です。不安

をおおる手口に注意してください。

▽インターネット通販での「定期

購入」トラブル

健康食品や化粧品を1回限りのつ

もりで購入したところ、知らない

うちに複数回購入する「定期購入」

契約になっている、2回目以降に

個数が増える、別の商品がセット

で届いた、請求額が高額になった

などのケースもあります。

▽臨時店舗での契約トラブル

ショッピングセンターの臨時店舗

(催事場)などで、家庭用のWi-Fi

ルーターやウォーターサーバーに

ついて、契約内容をよく理解しな

いまま契約してしまった、という

相談がありました。

表3 年齢別販売形態件数

区分	18歳未満	18歳19歳	20歳代	30歳代	40歳代	50歳代	60歳代	70歳以上	不明	合計
店舗販売	0	4	42	51	31	53	44	72	46	343
特殊販売(無店舗販売)	13	7	54	52	70	102	113	155	75	641
通信販売	13	5	40	39	50	81	81	93	44	446
訪問販売	0	2	4	6	16	11	19	46	17	121
電話勧誘販売	0	0	9	5	4	7	13	9	10	57
訪問購入	0	0	0	0	0	0	0	5	0	5
ネガティブオプション(送りつけ商法)	0	0	0	0	0	1	0	1	4	6
マルチ・マルチまがい販売	0	0	1	2	0	0	0	0	0	3
その他無店舗販売	0	0	0	0	0	2	0	1	0	3
不明・無関係	0	0	22	22	31	36	61	152	90	414
年齢別件数 合計	13	11	118	125	132	191	218	379	211	1398
割合(%)	0.9	0.8	8.4	8.9	9.5	13.7	15.6	27.1	15.1	100



守口市市制施行80周年
記念連載(5回シリーズ)

もりぐち今・むかし、 そして未来へ

~知れば気になる!

もっともっと大好きになる守口!! ~



牛形はにわ(市指定有形文化財)

(撮影:橋本好祐氏)

第1回 古代のもりぐち~梶第2号墳を訪ねて~

今年、市制施行80周年を迎える守口市。本連載は、市内に残る歴史資源や身近な風景を通して、守口のこれまでの歩みと魅力を5回シリーズで紹介していきます。

この機会に、もりぐちの「今」と「むかし」、そして「未来」につながるまちの魅力を感じていただければ幸いです。

第1回は、守口市宮梶第1団地(佐太東町1丁目)建て替えの際に、発掘調査で発見された古墳を紹介します。

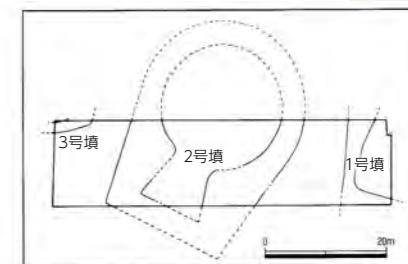

梶古墳 古墳復元図

守口に古墳が!?

平成元年(1989)に、市営住宅建て替えに伴う発掘調査で全長37mの帆立貝式古墳(前方部が後方部に比べて短い前方後円墳)が発見されました。

この発見は、低湿地に古墳は存在しないという考古学界の常識を覆すとともに、全国で2例目となる牛形はにわのほか、多数の形象はにわなども出土し、注目を集めました。

その他に、長池町遺跡からは弥生時代中期の櫛形流紋が施された壺が、八雲遺跡からは奈良時代の人面壺土器など、市内の遺跡からは人の営みを示す出土遺物(埋蔵文化財)が多く発見されています。



形象埴輪群(市指定有形文化財) (撮影:橋本好祐氏)

古代のもりぐちは、どんな風景だったのでしょうか?

守口文化の原点といえるこれらロマンあふれる展示物は、市立図書館1階の郷土資料展示室で見ることができます。

皆さんもこの機会に、古代のもりぐちに思いをはせてみてはいかがでしょうか?



長池町遺跡出土弥生土器(市指定有形文化財)

図書館で、守口で出土した埋蔵文化財を展示しています!

場市立図書館1階「郷土資料展示室」

(大日町2-14-10)

休館日:毎週火曜日・年末年始(12/29~1/3)

開館時間:9:00~21:00

注時期により開館時間を変更する場合があります。

問市立図書館 生涯学習フロア

TEL 06-6115-5475



梶2号墳埴輪群



郷土資料室全景

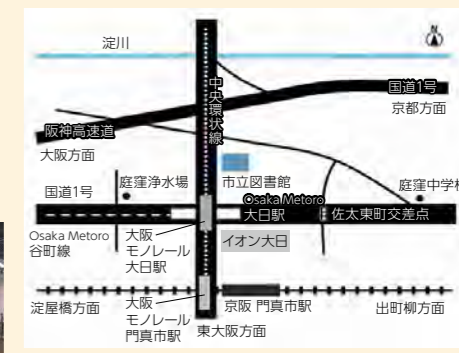

市立図書館地図

通所型サービスC(短期集中型)の事業所が増えました!

問 高齢介護課 TEL 06-6992-1613

通所型サービスC(短期集中型)とは、筋力低下などにより日常生活が大変になった高齢者を対象に、元気を取り戻すため、リハビリ専門職などがサポートをしながら一人ひとりにあった運動プログラムが受けられるサービスです。

栄養のとり方や口腔ケアを学ぶことができます。

通所型サービスCを利用できる人

- ①要支援1・2に認定された人
- ②要介護認定を受けていない人で「基本チェックリスト」により事業対象者に該当した人

利用期間 3カ月
 ▽プログラムは週1回 約2時間
 ▽悩みが改善しない場合は最大3カ月延長可能
 ¥プログラム1回につき300円
 注延長した場合は4カ月目から1回500円
 利用にはケアプランの作成が必要です。
 地域包括センターに連絡してください(P26参照)。

事業所名 デイサービス リハすく
時水・木・金曜日
場金田町3-47-5
送迎範囲 守口市全域
 TEL 06-6780-9240

5月11日~新しい事業所が開設しました!

見学・体験も受け付け中です!
 ✓退院直後に活動量が低下している人
 ✓閉じこもり傾向がある人
 ✓家事動作がむずかしくなってきた人
 家族やケアマネジャーの人も気軽に相談してください。

私がフレイル改善を手伝います!

理学療法士 清水氏

7月中旬に発送 介護保険料額決定通知書の案内

問 高齢介護課(賦課・減免に関する相談) TEL 06-6992-1610
 問 保険収納課(納付に関する相談) TEL 06-6992-1537

令和8年度介護保険料額決定通知書(本算定)について
 令和8年度から第1段階と第4段階の所得段階別対象者の「本人の合計所得金額(課税年金に係る雑所得を除く)」と「課税年金収入額」の合計額が809,000円以下から826,500円以下に変更となりました。

介護保険制度とは
 介護が必要となった人が地域で安心して暮らしていくための制度です。介護が必要となった場合に利用できる介護保険サービスは、40歳以上の人が納めた介護保険料を財源としています。

介護保険被保険者の種類
 介護保険の加入者(被保険者)は65歳以上の(第1号被保険者)と40~64歳の(第2号被保険者)の2つに分けられます。

保険料の決まり方
 ▽65歳以上の人(第1号被保険者)
 市の介護保険サービスの費用がまかなえるように算出された「基準額」を基に決まります。

財源の内訳

公費(税)国や府、市が負担	50%
65歳以上の保険料	23%
40~64歳の保険料	27%

守口市で介護にかかる費用 × 65歳以上の負担分23% ÷ 守口市の65歳以上の人数 = 基準額

▽40~64歳の人(第2号被保険者)
 自身が加入している医療保険の算定方式を基本として決定し、医療保険から徴収しています。

第10期(令和8年度の介護保険料)

段階	負担率	所得基準※	年額
第1段階	基準額×0.285	世帯非課税、826,500円以下等	30,680円
第2段階	基準額×0.485	世帯非課税、120万円以下	52,210円
第3段階	基準額×0.685	世帯全員非課税	73,730円
第4段階	基準額×0.900	本人非課税、826,500円以下	96,880円
第5段階	基準額	本人非課税	107,640円
第6段階	基準額×1.2	本人課税、120万円未満	129,170円
第7段階	基準額×1.3	本人課税、210万円未満	139,930円
第8段階	基準額×1.5	本人課税、320万円未満	161,460円
第9段階	基準額×1.7	本人課税、420万円未満	182,990円
第10段階	基準額×1.9	本人課税、520万円未満	204,520円
第11段階	基準額×2.1	本人課税、620万円未満	226,040円
第12段階	基準額×2.3	本人課税、720万円未満	247,570円
第13段階	基準額×2.4	本人課税、820万円未満	258,340円
第14段階	基準額×2.5	本人課税、920万円未満	269,100円
第15段階	基準額×2.6	本人課税、1,020万円未満	279,860円
第16段階	基準額×2.7	本人課税、1,020万円以上	290,630円

※1~5段階は、本人の「合計所得金額(課税年金に係る雑所得を除く)」と「課税年金収入額」の合計額。6~16段階は本人の合計所得金額

通所型活動B はじまりました

高齢者が集まって活動ができて、入浴もできる場所

こんなことで困っていませんか?

- 認知症予防のために、地域の活動に参加したいけど会場が近くにない
- 体は元気だけど近くの銭湯がなくなって困っている

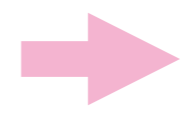

- 対 市内に住所を有する65歳以上で、介助なしで活動できる人
- ¥ 無料(入浴500円、送迎片道250円)
- 注 活動場所へは原則自身で来所してください。
- 申 各事業所に直接「通所Bのことを聞きたい」と連絡

そんぽの湯

- 内 楽しく身体を動かす体操
- 時 毎週金曜日9:30~11:00
- 場 南寺方中通1-7-27 そんぽの家守口南
- TEL 06-6996-3613
- 笑顔あふれる交流の場です

道で元気だ! 畑と風呂と体操と

- 内 畑仕事と集団体操を選択できます!
- 時 毎週火曜日13:00~15:00
- 場 八雲北町2-10-19 デイサービスセンター道
- TEL 06-6994-0708
- 畑で野菜や花を育ててください!

ウェルフェア守口 通所型活動B

- 内 毎週火曜日...カラコロ体操
- 第1・3金曜日...健康麻雀、第4金曜日...手芸
- 時 毎週火曜日、第1・3・4金曜日11:00~15:00(祝日除く)
- 場 南寺方北通2-2-7 ウェルフェア守口
- TEL 06-6997-8860



実施事業所は今後も拡大予定です。通所型活動Bを実施する事業所の情報は「守口市いきいきシニアMAP」から確認できます。



通所型活動Bの実施を支援する施設向けの補助金を公募しています。詳細は市ホームページをご覧ください。※活動の詳細は各事業者にお問い合わせください。



問 高齢介護課 TEL 06-6992-1610

スマホで国民年金手続きの電子申請ができます

マイナンバーカードを持っている人は、マイナポータルから次の手続きの電子申請ができます。

- ▽国民年金(第1号被保険者)加入の届出
- ▽国民年金保険料免除・納付猶予の申請
- ▽国民年金保険料学生納付特例の申請
- ▽国民年金付加保険料納付申出(辞退)の申出
- ▽国民年金付加保険料該当(非該当)の申出
- ▽国民年金保険料の産前産後免除の届出

詳しくは、日本年金機構のホームページを確認してください。
☎ねんきん加入者ダイヤル
TEL0570-003-004



情報公開制度・個人情報保護制度 令和7年度運用状況

市は、市民の皆さんの市政に対する理解と信頼を深め、開かれた市政を目指し、情報公開制度と個人情報保護制度を実施しています。

両制度の運用状況を説明した冊子は、法制文書課・2階情報コーナー・市ホームページで閲覧できます。

☎法制文書課
TEL06-6992-1427



情報公開制度	
区分	件数
請求件数	260
公開	86
部分公開	121
非公開	44
存否応答拒否	3
却下	0
取下げ	6
計	260
審査請求	4

個人情報保護制度	
区分	件数
開示請求件数	51
開示	13
部分開示	36
不開示	2
存否応答拒否	0
却下	0
取下げ	0
計	51
訂正請求	1
審査請求	0

知っていますか？ 国民年金の保険料免除制度

令和8年度(7月～令和9年6月)の免除申請は7月より受け付けを開始します。

全額免除・一部免除(1/4免除、半額免除、3/4免除)

保険料を納付することが経済的に困難な場合、申請して承認されれば保険料が全額または、一部免除されます。

☑申請者・世帯主・申請者の配偶者の所得により、承認されないことがあります。

納付猶予制度
50歳未満を対象に、申請して承認されれば承認期間の納付が猶予されます(所得審査あり)。

学生納付特例制度
学生を対象とし、申請して承認されれば承認期間の納付が猶予されます(所得審査あり)。

産前産後免除制度
出産予定または、出産した国民年金第1号被保険者を対象とし、届出により出産前後の一定期間保険料が免除されます(所得審査なし)。

追納制度
免除または猶予された保険料は、将来受け取る年金額がその期間に応じて減額されますので、10年以内であれば、保険料をさかのぼって追納することができます。

☑例年7月は窓口が混雑します。来庁しなくても行える電子申請も活用してください。

☎総合窓口課国民年金担当
TEL06-6992-1524

(月額年金保険料 17,920円)			
区分	月額保険料	受給資格期間に算入	年金額への反映
全額納付	17,920円	○	○
全額免除	0円	○	△
4分の3免除	4,480円	○	△
半額免除	8,960円	○	△
4分の1免除	13,440円	○	△
納付猶予	0円	○	×
学生納付特例	0円	○	×
産前産後免除	0円	○	○
未納	0円	×	×

※一部免除の場合、減額された保険料を納付しないと未納扱いとなります。免除後の保険料額は、令和8年度国民年金保険料を基に算出しています。



お知らせ

保険料の納付は口座振替が便利

国民健康保険料・後期高齢者医療保険料・介護保険料の納付を市指定金融機関の口座からの自動引き落としにすれば、納付しに行く手間が省け、納付忘れがなくなります(翌年度からも自動更新)。

☑市指定金融機関(郵便局を含む)の窓口で、備え付けの申請用紙を提出

申請手続きに必要なもの
金融機関によって異なりますので、手続きに行く金融機関に確認してください。

市役所の窓口では、キャッシュカードのみ(暗証番号が必要)で口座振替申請ができる「ペイジー口座振替受付サービス」を実施しています。取り扱いできない金融機関もありますので、詳しくは市ホームページを確認してください。

☎保険収納課
TEL06-6992-1537、1538

青少年の被害・非行防止 全国強調月間

7月は青少年の被害・非行防止全国強調月間です。

小学校区ごとに、地域の各種団体を中心に、実情に応じた多様な啓発活動を展開します。

▽各校区で行われているパレードなどを通して、非行防止や社会環境の改善などを訴えます。

▽青少年にとって好ましくない環境(有害図書・アダルトビデオなどの販売、不良広告など)を調査し、その改善・撤去に取り組み、校区内の店舗などに「少年を守る店」の指定、協力を呼びかけます。

▽シンナーなどの製造・販売店へ、青少年への販売自粛および保管・管理の協力を要請します。

▽暴走族追放、少年非行防止の啓発活動を実施します。

☎コミュニティ推進課
TEL06-6992-1520

守口市市制施行80周年記念事業 守口市いきいきふれあい作品展覧会

☎高齢介護課 TEL06-6992-1610

出展作品の募集

今年は「守口市市制施行80周年記念事業」として、絵画や手芸など趣味活動を通じて作ったさまざまな作品を展示します。

☑時8月21日(金)～24日(月) 10:00～16:00

☑場市役所1階会議室103～105

応募資格

満60歳以上の市内在住者(職業作家を除く)

応募作品

絵画・書道・陶芸・写真・俳句・手芸・短歌・川柳

大きさなど

絵画…4号～30号以内
書道…寸法1.1平方メートル(12平方尺)以内。縦横自由。
写真…A4以上全紙まで。パネルまたは額装、ひも付き。
川柳…通常はがきサイズ

出展点数

1人1部門1点で自作未発表のもの

実施要領

高齢介護課・各CC・高齢者健康生きがい支援室(市民保健センター1階)に設置

作品の搬入

☑時8月14日(金)～16日(日) 10:00～16:00

☑場市役所1階会議室103～105

☑備川柳のみ郵送可(高齢介護課宛て)開催場所・搬入場所を変更する場合は市ホームページでお知らせします。

作品の表彰

☑時9月11日(金) 13:00～

☑場守口文化センター(エナジーホール)



す 第1回ジェンダー平等とウェルビーイング～世界の中での日本の位置づけ～ すべての人のウェルビーイングが達成される社会をめざして

☎人権市民相談課 TEL06-6992-1512

第1回《全5回》

日常生活においてジェンダー(男女)による差別を感じることは昔ほどではなくなってきました。しかし、世界に目を向けると、日本のジェンダー平等の達成度は低い社会であることがわかります。世界経済フォーラムが毎年各国のジェンダー平等度を公表しています。2025年の結果では、148カ国中118位でした。2006年には80位でしたが、右肩下がりの結果となっています。ジェンダー平等度を表すジェンダーギャップ指数も20年程前と比べるとほとんど変わっていません。



京都華頂大学
名誉教授
おのせつこ
斧出節子

では、なぜ日本の順位が落ちてきたのでしょうか。それは多くの国々が積極的にジェンダー平等促進のために社会の仕組みを整備してきたからです。日本の場合は、特に政治分野で女性が少なく、また経済分野で女性の管理職の少ないことが問題とされています。

ところでジェンダー平等を達成する目的は何でしょうか。それはすべての人々が幸福と感じながら暮らせることです。近年、幸福を表す言葉としてウェルビーイングという言葉が使われるようになりました。これは身体的、精神的、社会的にすべてが満たされた状態を意味します。そしてどれほどウェルビーイングが達成されているのかを測定するものとして、しばしば「幸福度」が用いられます。たとえば、世界的に世論調査を実施しているギャラップ社は、幸福度を測定する調査を147カ国で行いその結果を公表しています。最新の結果では日本は61位で、残念ながら前回を下回りG7の国々の中では最低という結果でした。

これらのジェンダー平等度と幸福度の結果で共通していることは、10位以内に北欧4カ国が含まれていたことです。北欧ではジェンダー平等を積極的に進めていることで有名ですが、この結果はジェンダー平等が人々の幸福につながることを示唆しているように思えます。

幸福度を上げることは人間にとって最も重要なことであり、ジェンダー平等を進めていくことは人々の幸福を高めるための課題でもあります。

レッツくりあ 180

むつくら みゆい
作 六倉 実結
守口市ごみ減量キャラクター
「くりあ」の
生みの親である
六倉さんの作品です。



「集団回収って知ってる？」の巻

愛の献血

時 7月14日(火)
10:00~12:00、13:00~16:00
場 市役所駐車場
備 守口市赤十字奉仕団(協力)
問 守口市献血推進協議会事務局
(地域福祉課内)
TEL 06-6992-1570

献血推進キャラクター
けんけつちゃん



小学生対象 LEDランタンづくり教室

昨年度大好評だったLEDランタンづくり教室を今年度も開催！LEDを使ったランタンづくりを通して、賢く電気を使うことを学びませんか。
内 省エネ講座▽LEDランタンづくり
時 7月25日(土) 10:00~11:30
場 市役所6階研修室602
対 市内在住の小学生(保護者同伴必要)
料 900円(税・材料費込み)
定 先着15組30人(要予約)
持 筆記用具・ランタンを入れるかばん
講 パナソニックエレクトリックワークス株式会社
申 7月6日(月)~オンライン申請・電話・市役所6階環境対策課窓口
問 環境対策課
TEL 06-6992-1508



献血で 誰かに届く あなたの勇気

7月は「愛の血液助け合い運動」月間
400mL献血・複数回献血へのご協力をお願いします。
近年特に若年層の献血者が激減しています。献血は命を救う身近なボランティアです。ぜひ、この機会に献血へのご協力をお願いします。
街頭キャンペーン
時 7月14日(火) 14:00~
場 市役所周辺
※献血については、市ホームページ・大阪府赤十字血液センターホームページをご覧ください。



問 守口市献血推進協議会事務局
(地域福祉課内)
TEL 06-6992-1570

日本赤十字社
公式キャラクター
ハートラちゃん



第54回消防救助技術 近畿地区指導会

大阪府と兵庫県の消防本部から選抜された救助隊員約900人が参加し、陸上の部(7種目)と、水上の部(5種目)で技と力を競い合います。当消防組合からも救助隊員が出場します。
また、大会当日は消防・防災啓発を目的とした参加・体験型のイベントも開催されます。
時 7月25日(土)
場 堺市総合防災センター
(堺市美原区阿弥129-4)
問 守口市門真市消防組合消防本部救助課
TEL 06-6906-1306

介護のしごと就職相談会 & 面接会

介護分野への就職を考えている人や興味のある人を対象に、相談会と面接会を開催します。職場体験の登録や、プロカメラマンによる証明写真撮影サービスも利用できます。
①就職相談会 & 面接会
②初めての介護のしごと応援セミナー
時 7月15日(水)
① 13:00~16:00(15:30受付終了)
② 13:00~14:00(要予約)
場 守口市門真商工会館
(門真市殿島町6-4)
問 大阪福祉人材支援センター
TEL 06-6762-9006



点字体験講座

内 点字の仕組みを学び、携帯用点字器を使って、点字で自分の名前を書きます。
時 7月29日(水) 13:30~16:00
場 市役所7階会議室703
対 小学生以上
講 点字サークルてんぴつ君
持 筆記用具 定 先着15人
申 7月22日(水)までにオンライン申請・電話・ファクスなど(締切日以降も空きがあれば受け付け可)
問 守口市障害者生活支援事業所「みみ」
TEL 06-6993-9640
FAX 06-6993-9647
mimimori@gaea.ocn.ne.jp



「里親になりませんか」 ~すべての子どもたちに家族の ぬくもりを~

私たちの身近には、さまざまな事情により家族と一緒に暮らすことができない子どもたちがいます。家族の一員として温かく迎え入れ、愛情と理解をもって、子どもの心身の成長を支えてくださる「里親」を求めています。
里親には種類があります
▽養育里親(はぐくみホーム)
一定期間、子どもを家庭で育ててくれる人
▽養子縁組里親
養子縁組により子どもの養親になってくれる人
▽親族里親
祖父母などの里親が子どもを養育する
▽専門里親
虐待など配慮が必要な子どもを育ててくれる人
里親になるには特別な資格は必要ありません。その家庭の環境や気持ちに合わせた制度を紹介します。
里親相談会 開催日程
時 7月11日(土) 9:30~11:30
場 中部エリアCC会議室2
パネル展示
時 7月1日(水)~11日(土)
場 相談会と同会場にて開催
問 大阪水上隣保館 里親支援センター
おひさま
TEL 072-380-3455
少しでも関心がある人は気軽に一度お越しください。



ニュースポーツを楽しもう

内 ボッチャ・バグギー・モルック・ふらばーるバレエ
時 7月12日(日) 13:00~16:00
場 西部エリアCC
レクリエーションホール
講 市生涯スポーツディレクター
持 上靴・飲み物
申 現地で直接
問 生涯学習・スポーツ振興課
TEL 06-6995-3158

フレッシュ朝市

内 守口市都市農業研究会会員が市内で栽培した新鮮で安心なおいしい地産野菜を販売します。
時 7月9日(木) 9:00~(なくなり次第終了)
場 市役所正面玄関
問 地域振興課
TEL 06-6992-1516



日本南画院大作展 子ども水墨画教室 開催

第66回日本南画院展で展示された南画作品19点の大作(新作)が守口にやってきます。墨のみで生みだされる洗練された美に触れることができるこの機会に、ぜひ来場ください。
また、特別企画として公益社団法人日本南画院の人が講師となり、小・中学生を対象に水墨画教室を開催します。心を落ち着かせ、墨の薫りをかき、和紙の中でゆっくりとじむ墨を楽しんでみませんか。
日本南画院大作展
時 8月28日(金)~9月2日(水)
10:00~17:00
(入場は 16:30 まで)
場 市役所1階会議室104・105
まちなみせん 町田泰宣 「アルルのはね橋」
しおみちゆうてん 潮見冲天 「雲湧高峰」

子ども水墨画教室

時 8月30日(日) 10:00~12:30
場 市役所1階会議室103
対 小・中学生(小学生は保護者同伴)
講 公益社団法人日本南画院 副理事長 月居和子氏 他
定 先着20人
持 書道セット一式(持っていない人は貸し出し可)・パレット・筆洗・筆拭(白いタオル)・絵の具・汚れてもよい服またはスモッグ
申 7月6日(月)~オンライン申請
問 生涯学習・スポーツ振興課
TEL 06-6995-3158



作品例

お知らせ

市長の資産等補充報告書の閲覧

「政治倫理の確立のための守口市長の資産等の公開に関する条例」に基づき提出された市長の資産等補充報告書、所得等報告書および関連会社等報告書が、6月30日(火)から法制文書課で閲覧できます。
問 市長室
TEL 06-6992-1302

イベント・講習

平和のつどい

平和のための写真パネル展
時 7月22日(水)~28日(火)
9:00~21:00(28日は15:00まで)
場 市役所ロビー
絵本の読み聞かせ会「つなぐ」
時 7月24日(金) 10:30~
講 絵本の読み手サークル わくわく
DVDで知る原爆被害
時 7月24日(金) 14:00~
▽ヒロシマの記憶▽長崎の記憶
講演会「戦争は庶民の暮らしに何をもたらすのかー台湾の歴史から学ぶー」
時 7月26日(日) 10:30~
講 神戸学院大学 教授 松田ヒロ子氏
備 手話通訳・文字通訳あり
申 電話

平和のための映画会「はだしのゲン」
時 7月26日(日) 13:00~
こども映画会「がんばれスイミー」「動物たちのねがい：戦争中の天王寺動物園」
時 7月27日(月) 10:30~
朗読詩「ひろしまの子」の朗読と被爆体験を聞く
時 7月28日(火) 10:30~

講 守口市原爆被害者の会 牧原清子氏、朗読ボランティアサークル こまどり
場 中部エリアCC
問 人権市民相談課
TEL 06-6992-1512



BL出版

スポーツ・余暇活動のための 無料一般開放

時8月1日(土)～11月30日(月)
場佐太東町2丁目43番3
 (面積1,800㎡)
対市内でスポーツ・余暇活動をしている団体およびグループ
備市ホームページに掲載の「募集要項」を参照
申7月1日(水)～10日(金)
 9:00～17:30(土・日、祝日除く)
 利用条件などは、受け付け時に配布
問道路公園課
TEL06-6992-1702

善意

寄付 社会福祉のために

守口市民 川柳クラブ
 社会福祉のために活用させていただきます。

施設案内

中部エリアコミュニティセンター
TEL06-6991-0318
場市役所地下1階



カマキリ博士の 親子向け昆虫教室

内カマキリ博士のたのしい昆虫教室。昆虫との触れ合い、工作体験、クイズ大会など、盛りだくさん。夏休みの自由研究にもおすすめ！(昆虫カードのお土産付き)
時8月2日(日)10:00～12:00
対小学生以上
講渡部宏先生(農学博士・気象予報士・昆虫科学研究センターISRC代表)
料子ども1人2,000円、保護者1人500円 ※1人での参加の場合、2,500円
定先着40人
持はさみ・色鉛筆
備屋外での活動はありません。
申7月6日(月)9:00～
 電話・来館・ホームページ

守口市市制施行80周年記念 第70回記念守口市美術展覧会 作品募集

市・市教育委員会・市総合美術協会が共催で開催する「守口市美術展覧会」の作品を募集します。
 今年は市制施行80周年および市美術展覧会70回を記念し、特別展として開催するため、各部門に「市制施行80周年記念賞」を新たに設けて実施します。
時11月12日(木)～15日(日)
場市役所1階
対平成23年4月1日以前に生まれた人。市内外を問いません。
募集作品・規格など
 ▽日本画・洋画の部…10号(53cm×33.3cm)～50号(116.7cm×90.9cm)、額装でつり金具・ひも付(版画は10号以下も可)
 ▽彫刻・工芸の部…立体は底辺40cm四方×高さ70cm以内で簡単に倒れないもの。平面は53cm×33.3cm以上116.7cm×90.9cm以内。
 ▽書道の部…仕上がり寸法1.10㎡(12平方尺)以内、横181cm(6尺)以内。額装・枠張りに限る。本紙：半切2分の1以上。(臨書・短冊・色紙・半紙作品は不可)。釈文を提出。
 ▽写真の部…A4(21cm×29.7cm)以上全紙(45.7cm×56cm)まで。組写真は、最大サイズを全紙額までに収める。いずれもパネルまたは額装でつり金具・ひも付(ガラス・アクリルは不可)。
出品点数 1人2点まで
実施要項
 各CCなど市内公共施設に設置
搬入日時
 11月7日(土)10:00～17:00、
 8日(日)10:00～12:00
搬入場所
 市役所1階会議室103～105
申作品搬入時に申込書(出品目録)・結果通知はがきを記入の上、提出(応募作品の結果通知はがきには、必ず85円切手を貼付)
問生涯学習・スポーツ振興課
TEL06-6995-3158



いい夫婦フェスタ2026 開催決定

「夫婦愛」「家族の絆」をテーマにパートナーや家族に感謝を伝え、絆を確かめ合うハートフルなイベント。
式典に参加できる夫婦(カップル)
 おもしろエピソード(事前アンケートあり)や記念品贈呈、写真撮影など約1時間の式典に参加できる夫婦(カップル)を募集します。
時11月22日(日)10:30～12:00
場京阪守口市駅前ステージ
定5組(応募者多数の場合は抽選)
申8月31日(月)まで
フリーマーケット「守の市」出店ブース
 手作り雑貨・果物や野菜・テイクアウト用の飲食物・地域の産業PRなどの出店者を募集します。
時11月22日(日)10:00～16:00
場カナディアンスクウェア
定先着18ブース(予定)
料1ブース(2.5m×2.5mテント料込み)…3,000円(申込金1,000円・当日2,000円)
注申込金は実施の有無に問わず返金されません。
申9月30日(水)まで
 夫婦式典・フリーマーケット
 申し込みはこちら→
問いい夫婦フェスタ実行委員会事務局(地域振興課内)
TEL06-6992-1490



青少年関係団体補助金申請団体

守口市青少年関係団体補助金とは、市において青少年の健全な育成を目的とした社会教育活動を行う団体が実施する事業について、予算の範囲内で事業経費の一部を補助し、市内の青少年の健全な育成に寄与する活動を促進を図る制度です。
 団体要件や手続きについて一定の条件を設けていますので、申請方法など、詳しくは市ホームページをご覧ください。
時9月30日(水)まで
申コミュニティ推進課
TEL06-6992-1520

特殊詐欺対策機器を 貸し出します

市では府内・市内で多発している高齢者を対象とした特殊詐欺被害の防止を図るため、電話通話の自動録音機を無償で貸与します。市内でも多数の特殊詐欺事案が報告されています。
 ぜひ、活用してください。
内自宅の固定電話機に設置することで、着信時に「この電話は振り込め詐欺などの犯罪被害防止のため、会話内容が自動録音されます」と警告アナウンスを発し、振り込め詐欺などの電話に対し、抑止効果を発揮するとともに、通話内容を自動録音するものです。
対市内在住の65歳以上(世帯構成不問)
定50台
配申請書は消費生活センターに設置、ホームページからダウンロード可能
申募集台数に達するまで
貸与時期
 住所・生年月日が確認できる本人確認証があればその場で貸与
注既に貸与されている人は対象になりません。
問消費生活センター
TEL06-6992-1337

人権啓発標語募集

人権の大切さ・尊さについて、感じていること、社会に訴えたいことを標語にしてください。
対市内在住、在学の小学生以上
応募規定
 本人の作品で一人1点、未発表のもの。応募作品は、市が人権啓発のために使用することができることとします(作品返却なし)。
賞および表彰
 入選(20点)を表彰・副賞(図書カード2,000円)
申9月4日(金)までに
 オンライン申請
問人権市民相談課
TEL06-6992-1512



募集

自衛官を随時募集中

自衛隊大阪地方協力本部守口出張所では年間を通じて「2等陸・海・空士」を募集しています。
対18～32歳
 受付期間、試験日程など詳しくは問い合わせください。
問自衛隊大阪地方協力本部守口出張所(市役所7階)
TEL06-6997-7339

令和9・10年度 建設工事 入札参加資格審査 申請受け付け

令和9・10年度に発注する建設工事の入札参加資格審査申請について、令和8年8月ごろより受け付け開始予定です。
 申請に必要な書類や手続きの詳細については、令和8年8月ごろに市ホームページへ掲載予定です。
 内容を確認の上、必要書類を契約課まで提出してください。
▽令和9・10年度建設工事
申令和8年8月に受け付け開始予定～令和11年3月31日
▽令和7・8年度建設工事
申受け付け中～令和9年3月31日
▽令和8・9・10・11年度物品等
申受け付け中～令和12年3月31日
**▽令和6・7・8・9年度
 測量・建設コンサルタント等**
申受け付け中～令和10年3月31日
提出書類
 申請書類は、市ホームページに掲載している各業種の「入札参加資格審査申請書提出要領」に従って作成してください。
 市ホームページ > しごと・産業 > 事業者向け > 業者登録(入札参加資格審査申請) > 入札参加資格審査申請
備「業者登録について」と問い合わせください。
問契約課
TEL06-6992-1455

イベント・講習

認知症サポーター養成講座

内認知症は、誰にとっても身近な病気です。高齢化が進む中、認知症になっても安心して暮らせるまちづくりが求められています。この講座では、認知症の正しい知識や症状の理解、困っている人への接し方などをわかりやすく学びます。特別な資格や経験は必要ありません。地域での見守りや支えあいの第一歩として、あなたもできることから始めてみませんか？夏休みの自由学習として小・中学生と一緒に参加もお待ちしております。
時8月3日(月)10:00～11:30
場市役所7階会議室703
定先着20人
持筆記用具・水分
申当日まで電話申し込み可(平日9:00～17:30)
問高齢介護課
TEL06-6992-1610



救急インストラクター講習

内基礎的な知識技能および応急手当指導要領を学ぶコースとなり、事業所の従業員や地域市民などへ応急手当の指導をできる人材を養成します。
時8月4日(火)～6日(木)
 9:30～16:30
場守口市門真市消防組合消防本部3階(門真市殿島町7-1)
対15歳以上
定先着30人
料4,450円(テキスト代など)
注電話申し込み不可。駐車場はありません。自然災害などにより講習時間の変更や講習を中止する場合があります。
申7月6日(月)～24日(金)に消防組合ホームページより
問守口市門真市消防組合消防本部警備課
TEL06-6906-1305



八雲東コミュニティセンター
☎06-6906-6300
場八雲東町2-50-12



自転車交通安全講習会

内4月から法改正になった自転車に関する交通ルールを守口警察署の警察官が分かりやすく解説します。
時7月22日(水) 19:00~20:00
対市内在住
講守口警察署
定先着40人
申7月6日(月) 9:00~
電話・応募フォーム・来館



子育てイベント

内季節ごとの遊びや絵本の読み聞かせなど毎月1回開催を予定しています。終了後は子育てに関するパパ・ママの悩み相談の時間もあります。
時7月28日(火) 10:00~11:00
対乳幼児(保護者同伴)
講アイグラン保育園大日東の先生
備毎月申し込みが必要
申7月6日(月) 9:00~
電話・応募フォーム・来館

錦コミュニティセンター
☎06-6991-1548
場菊水通4-20-10



介護予防運動体操

内月を追うごとに参加者も増え、皆さん“元気モリモリ”になっていますよ！初めての人も一緒にやってみましょう！
時7月7日・14日・21日・28日(火) 11:00~12:00
場会議室2
対60歳以上(それ以下も可)
講野村みどり氏
(介護福祉士・介護予防運動指導員)
¥1回500円(初回無料)
定20人(要申込)
持フェイスタオルか手拭い・飲み物
申来館・電話

庭窪コミュニティセンター
☎06-6902-0580
場佐太中町1-6-40



庭窪絵本の広場
~絵本の読み聞かせ~

内季節に合った絵本の読み聞かせ・エプロンシアター・パネルシアターなど
時7月17日(金) 10:30~11:00
※毎月第3金曜日
対乳幼児からどなたでも
講読み聞かせボランティアサークル わくわく
定先着20人程度
申当日受け付け

八雲東コミュニティセンター
☎06-6906-6300
場八雲東町2-50-12



ロバ隊長
マスク制作

内認知症サポーター養成講座の受講者に配布しているシンボルキャラクターの「ロバ隊長」の手芸ボランティア講座をコミュニティカフェとして開催します。
時7月16日(木) 13:00~14:00
対小学生以上
定先着10人
持眼鏡(必要な人)、裁縫道具(使い慣れたものあれば)
申7月6日(月) 9:00~
電話・応募フォーム・来館



ワークショップ
拓本体験教室

内夏休みの自由研究にピッタリの拓本教室を開催します！守口市出身の学芸員が拓本について楽しく解説！
時7月20日(月・祝) 14:00~15:30
対小学生(保護者同伴必須)
講滋賀県愛宕町立歴史文化博物館学芸員 山本剛史氏
定先着10人
備汚れてもいい服装で
申7月6日(月) 9:00~
電話・応募フォーム・来館

南部エリアコミュニティセンター
☎06-6997-4120
場大宮通1-13-7
(市民保健センター1階)



出張スマホ教室
「スマホをじょうずに使いたい」
~スマホ決済の使い方~

内毎月第3金曜日に開催。スマホをもっと活用したい人やこれからスマホを持ちたい人も、この講座でスマホのいろんな機能をマスターしましょう！
時8月21日(金) 10:00~11:30
場4階会議室1
講ソフトバンクスマホアドバイザー
定先着20人程度
申7月20日(月)より電話・来館
備講座専用貸し出しスマホで講習します。(スマホがなくても大丈夫)
講座終了後、毎回個別相談時間あり(約20分程度)

勉強CAFÉ
(中学生・高校生対象)

内会議室を勉強CAFÉ(自習室)として毎日無料開放。Wi-Fiや電源も使い放題！飲食可。冷暖房・ウォーターサーバーも完備(無料)。予習・復習や受験・テスト対策などに、ぜひ利用してください。
時毎日17:00~22:00
(中学生は19:30まで)
場1階会議室4
対中学生・高校生
定12席(4人以上貸し切り可)
申電話・窓口(当日も可)

庭窪コミュニティセンター
☎06-6902-0580
場佐太中町1-6-40



パパママサポート活動
~楽しく学ぶ育児講座 第4回~

内新人パパママと一緒に楽しく育児を学びましょう。終了後は保育士や看護師との雑談会もあります。
時7月8日(水) 10:00~11:00
対乳幼児(保護者同伴)
講アイグラン保育園大日東の先生
定先着5組程度
申電話・来館で要事前予約

南部エリアコミュニティセンター
☎06-6997-4120
場大宮通1-13-7
(市民保健センター1階)



「おもちゃ病院」が
開院します！

内毎月第3土曜日(12月は第1土曜日)におもちゃを直す「おもちゃ病院」が開院！動かなくなったおもちゃや壊れて家で眠っているおもちゃはありませんか？
時7月18日(土) 13:00~16:00
(受け付けは15:00まで)
場南部エリアCC1階多目的室2
¥無料(修理内容により部品代など実費必要な場合あり)
備内容によっては、修理後の後日引き渡しとなることや、修理できない場合もあります。

南部マルシェ
~笑顔と笑顔で繋がる日替わり
出張販売~

内市内の福祉事業所で作られた手作りのすてきな商品が並ぶ「南部マルシェ」。
時お弁当…7月7日(火)・8日(水)・21日(火)・22日(水)
野菜・ニンニク・コーヒーなど…
7月2日・9日・16日・23日・30日(木)
焼きたてパン…7月10日・24日(金)
各日12:00前後に出店
※詳細は、上記二次元コードから確認してください。
場市民保健センターロビー

健康講座実践編
(椅子ヨガ第4回)

内毎月1回開催。椅子に座って無理なくヨガやストレッチを体験。みんな楽しく、ゆったりとからだを動かしましょう。
時7月23日(木) 10:00~11:00
場南部エリアCC4階会議室
講山下きよみ氏
¥初回無料(以降は500円)
定先着30人程度
持動きやすい服装・タオル・飲み物
備初参加(無料)のみでも可。
申7月5日(日)~電話・来館

東部エリアコミュニティセンター
☎06-6902-5500
場大久保町1-南27-6



レジンアートを
楽しもう！

夏のヘアゴムプレスレットづくり
内UVレジンとたくさんのキラキラパーツ、海のアイテムを使い、プレスレットにもなるヘアゴムを作りましょう！
時7月20日(月・祝) 10:00~11:30
13:00~14:30
定各回先着8人
場2階セミナー交流室
対小学1年生~(低学年は保護者同伴)
¥500円(税込)
講コミュニティセンター職員
備汚れてもいい服装で
申7月6日(月) 9:00~電話・来館



天然石のペンダントづくり

内UVレジンと天然石のさざれ石、金箔を使い、大人が楽しめるおしゃれなペンダントを制作します。
時7月25日(土) 10:00~11:30
13:00~14:30
場2階セミナー交流室
対18歳以上
講コミュニティセンター職員
¥500円(税込み)
定各回先着8人
申7月6日(月) 9:00~電話・来館



南部エリアコミュニティセンター
☎06-6997-4120
場大宮通1-13-7
(市民保健センター1階)



夏休み・宿題カフェ
(小学生対象)

内夏休みの宿題を早く済ませて、後は楽しい夏休みを！小学生を対象に会議室を宿題カフェ(自習室)として無料開放。Wi-Fiや電源も使い放題！冷防完備、ウォーターサーバーも飲み放題(無料)。
時7月18日(土)~31日(金) 9:00~12:00
場南部エリアCC1階会議室4
対小学生 定12席
申電話・窓口(当日も可)

施設案内

中部エリアコミュニティセンター
☎06-6991-0318
場市役所地下1階



ヨガ講座(全5回)
~体の不調を整えよう~
体幹を整える講座

内季節ごとに最適なプログラムを用意。今回は体幹を整えていきます。姿勢や肩こり、腰痛の改善を目指します。
時7月12日(日) 10:30~11:45
講木下友恵先生(健康運動指導士・ホリスティックハッピー代表)
¥1,000円
定先着30人
持筆記用具・飲料水・タオル
備動きやすい服装で
次回は8月30日(日) 総集編講座
申7月6日(月) 9:00~
電話・来館・ホームページ



東部エリアコミュニティセンター
☎06-6902-5500
場大久保町1-南27-6



親子のあそび座
@ヒガシ

時7月9日(木) 10:00~
対幼児と保護者
講子育て支援ボランティア 東地区福祉委員会
定先着30組
申当日受け付け

みんなで実らせよう！
本の木の実

内あなたの「おすすめの本」を木の実の形をしたカードに書き、情報図書室前にある木のモチーフに飾りつけし、みんなに紹介しませんか？
時7月1日(水)~9月30日(水)
場1階情報図書室前
備期間中に直接会場へ

大阪国際大学短期大学部 幼児保育学科 親子イベント

内 幼児保育学科の教員と学生による「色々な形のダンボールを使って遊ぼう！」

時 7月4日(土) 10:00~14:00

場 イオンモール大日3階 SHIBANIWA (大日東町1-18)

対 親子(幼児~高校生)

申 事前申し込み不要

問 大阪国際大学短期大学部地域協働センター

TEL 06-6902-0617

松下記念病院 市民公開講座 無料

くすりを上手に飲むコツ

内 『「食べること」「食べにくいこと』『お口の体操』のお話』『お薬、その飲み方大丈夫?~知らないといけない!お薬の飲み方のお話~』『もしかしたら、内服薬えん下障がいかも!?~セルフチェックとその対応策~』

時 7月7日(火) 14:00~(13:30開場)

講 摂食嚥下障害看護認定看護師・薬剤師・ニュートリー(株)

きこえ

内 「きこえと認知症と耳なりの深い関係」他

時 7月22日(水) 14:00~(13:30開場)

講 耳鼻咽喉科部長他

場 松下記念病院2階講義室

申 要事前申し込み

問 松下記念病院 患者支援連携センター

TEL 06-6992-1231 (代表)

松下介護老人保健施設 はーとぴあ

**脳の活性化もできる
「認知症カフェ ぱいん」**

時 7月10日(金) 14:00~15:15

場 はーとぴあ(外島町5-55)

持 マスク

申 要事前予約

問 松下介護老人保健施設はーとぴあ

TEL 06-6992-8131

守口文化センター(エナジーホール)
TEL 06-6992-1276
場河原町8-22



定期教室の案内

内 現在開催中の定期教室では、一部無料体験も実施していますので、気軽に問い合わせてください。

▽ジャズダンス教室
時 月曜日・水曜日

▽バレエエクササイズ教室
時 月曜日・水曜日

▽陶芸教室
時 火曜日・水曜日

▽フラダンス教室
時 月曜日

▽音楽ソルフェージュクラス
時 火曜日

▽箏曲教室
時 土曜日

▽アクティブな大人の美姿勢メソッド
時 火曜日

備 各教室お得な月払いなどもありますので、気軽に相談してください。

まちの掲示板

看護師の復職支援

関西医科大学@第10期「関医・看護師リカレントスクール」受講生募集

内 オンライン講義(iPad貸与)、演習・実習あり

時 9月30日~12月2日(水)週3日、10:20~15:10

対 看護師免許取得者で、離職中かつ復職を検討中または希望する人

料 テキスト・演習材料費8,000円

定 10人程度

備 スクール説明会、随時開催中



申 7月1日(水)~8月31日(月)
二次元コードから



問 関西医科大学看護キャリア開発センター
TEL 072-804-2849

守口市民体育館
TEL 06-6992-8201
場河原町9-2



スポーツ教室の案内

ラージボール卓球教室

時 毎週月曜日 15:00~16:30

場 1階小体育室

対 50歳以上

料 ¥950円×残り回数分

硬式卓球教室

時 毎週金曜日 10:00~12:00

場 1階小体育室

対 30歳以上

料 ¥1,000円×残り回数分
入会時はボール代500円が別途必要

インドアテニス教室

時 ▽毎週月曜日
① 9:10~10:30 ② 10:30~11:50
▽毎週火曜日
① 9:30~10:50 ② 11:10~12:30
③ 12:50~14:10

場 月曜日 1階小体育室
火曜日 2階大体育室

対 中学生以上

料 ¥2,000円×残り回数分

※各教室共通

時 未開催日があります

料 ¥950円×残り回数分
1回分の料金で体験可

定 若干人

持 ラージ卓球・公式卓球用のラケット(あれば)・運動しやすい服装・室内用シューズ・タオル・飲み物

申 前日までに体育館2階事務所・電話

備 その他のスポーツ教室も開催中。詳しくは窓口・電話・ホームページで確認してください。



もりぐち歴史館(旧中西家住宅)
場大久保町4-2-26
TEL 06-6903-3601
※月・火・水曜日は休館日

食育inもりぐち歴史館ービンゴとクイズで「大豆と地球環境」を学ぼう!

内 食の大切さを学びながら、地球環境問題について考える食育イベントです。今回は、伝統食にも利用される大豆を取り上げて、大豆のチカラや世界の環境問題をビンゴ(景品あり)やクイズで楽しく学んでいきます。

時 8月22日(土) 14:00~15:00

場 もりぐち歴史館(座敷エリア)

対 小学生と家族

講 不二製油(株)

料 入館料のみ

定 先着20人程度

申 7月11日(土) 10:00~電話にて



入館料 大人 200円
高校・大学生 150円
小・中学生 100円

交通アクセス
京阪電車「大和田」駅から北西へ約1.3キロメートル
大阪メトロ谷町線・大阪モノレール「大日駅」より京阪バス「大久保」下車、南東へ約700メートル

注 駐車場に限りがありますので、公共交通機関などを利用してください。

守口市民体育館
TEL 06-6992-8201
場河原町9-2



ニュースポーツ体験会

内 今回はモルック・ボッチャ・ディスクオンを行います。体力に合わせて楽しめるので、子どもから高齢者まで一緒にプレイできます。

時 7月26日(日) 10:00~12:00

場 1階第2フィットネスルーム

対 どなたでも(中学生以下は18歳以上の同伴者が必要)

定 先着10人程度

備 運動しやすい服装・室内用シューズ・飲み物

申 7月6日(月)~体育館窓口・電話・ファクス(満員の場合、キャンセル待ち可。空きあれば当日申し込み可)

西部コミュニティセンター
TEL 06-6993-1341
場文園町8-8



ニュースポーツ体験! 「ふらばーるバレー」を楽しもう。

内 柔らかいおむすび型のボールを使用したバレエボール型スポーツです。

時 7月30日(木) 10:00~12:00

場 レクリエーションホール

対 子供から高齢者まで

講 守口市生涯スポーツディレクター協議会

定 先着20人

持 タオル・飲み物・上靴

備 本館工事のため、受け付けはレクリエーションホールへ

注 動きやすい服装で

申 7月6日(月) 10:00~電話・来館

第一回トントン相撲大会

内 段ボールで作った大きめの力士でトントン相撲! トーナメント方式で戦います。優勝賞品はお米2キロ!

時 8月11日(火) 13:00~2時間程度

場 レクリエーションホール

対 小学生以下(保護者同伴可)

定 先着12人

持 飲み物・タオル・上靴(自由)

備 本館工事のため、受け付けはレクリエーションホールへ

申 7月6日(月) 10:00~電話・来館

よつば未来公園
TEL 06-6780-4428
場大久保町5-3-48



メガロスミライク スクール

音楽をかけたリズム運動・サーキットコーディネーション・マット・RUN・JUMPなどさまざまな運動を行い体力向上、運動能力を高めていく体育スクールです。

時 毎週木・土曜日

対 3歳~小学3年生

料 ¥8,800円(税込)

備 詳細はホームページを確認してください。楽しく体を動かしましょう。

施設案内

錦コミュニティセンター
TEL 06-6991-1548
場菊水通4-20-10



リフレッシュカフェ

内 「夏のお話シアター!」と「リズム楽器で遊ぼう!」他、親子でパネルシアターを楽しみましょう!

時 7月16日(木) 四季開催
次回10月15日開催予定
時間変更10:00~11:00

場 2階和室

対 未就学児と保護者

講 保育士・絵本未来機構EQ絵本講師 西家礼子氏

申 電話・来館にて受け付け中
※当日の参加も大歓迎!

備 車での来館は、駐車スペースの都合上ご遠慮ください。

北部コミュニティセンター
TEL 06-6906-5400
場淀江町6-3



呼吸とヨガ

内 呼吸トレーナーによるきほんの呼吸レッスンとヨガ。横隔膜をしっかりと動かし、心と体をリラックス。自宅でも実践できる呼吸です。

時 7月25日(土) 13:30~14:45

講 村上さちこ氏

料 ¥1,500円

定 先着8人

持 フェイスタオル・飲み物・ヨガマット(バスタオルでも可)

申 7月6日(月) 9:00~
電話・応募フォーム・来館

絵本でほっとタイム

内 毎月第2水曜日、参加費・予約不要です! 絵本の読み聞かせ、子育てアドバイス、パパ・ママ同士のしゃべり場。乳幼児期から絵本に触れ合うきっかけづくりに!

時 7月8日・8月12日(水) 10:30~12:00

対 子育て中の保護者と子ども

講 中村和美氏(子育て広場ばれり)



まちの掲示板

守口市立図書館
 問市立図書館 06-6905-3921
 問市立図書館 生涯学習フロア 06-6115-5475
 開館時間…9:00～21:00 場大日町2-14-10
 休館日…毎週火曜日(祝日の場合は翌平日)

おはなし劇場 時7月17日(金)10:30～11:00
 場中部エリアCC 多目的室
 演朗読ボランティアサークルこまどり

第1回 守口市立図書館 ミニ・ビブリオバトル 小学生大会
 本の魅力を紹介しあう、「ビブリオバトル」。小学生大会を開催！本の楽しさを伝えてみませんか？開催にあたり、発表者を募集します！
 時7月26日(日)14:00～15:00
 場1階交流スペース
 対小学生
 定先着8人
 備観覧のみの参加は申込不要。詳細はホームページを確認してください。
 注紹介する本は市立図書館に所蔵している本でお願いします。
 申7月6日(月)9:00～電話・1階カウンター

ゆる～くゆるレレ ウクレレ体験会2026
 サイズも音もお手頃なウクレレは、手軽に始められる楽器として人気です。ウクレレを通じ、音楽を楽しんでみませんか？
 時8月9日(日)第1部 14:00～14:50 第2部 15:00～15:50
 場3階防音スタジオ
 講ゆるレレ倶楽部
 定各回先着10人
 備ウクレレは貸し出し可。
 申7月18日(土)9:00～電話・3階カウンター

セカンドアカデミー 親子家系図づくりワークショップ
 夏休み特別企画として、自由研究にも役立つ家系図づくりワークショップを開催します。両親の先祖をそれぞれ10代までさかのぼると1,024人の直系の先祖がいます。家系図を作成するために役に立つことを学び、夏休み中におじいちゃん・おばあちゃんに話を聞いて、家族の家系図を作ってみよう。
 時8月11日(火・祝)①10:00～12:00 ②14:00～16:00
 場4階 円形ホール
 対小学1年生～15歳以下の子どもと保護者(保護者同伴必須)
 講上光弘氏(司法書士)
 むすび司法書士行政書士事務所
 定各回先着30組
 備(株)週刊大阪日日新聞社(共催)
 申7月15日(水)10:00～電話
 問生涯学習フロア



7月のおはなし会
 4日(土) 14:00～ 守口えほんの会
 9日(木) 11:00～ 守口市立図書館スタッフ
 「にこにこタイム 赤ちゃんとなのしむおはなし会」
 10日(金) 11:00～ 絵本の読み手サークルわくわく
 11日(土) 14:00～ くすの木 絵本
 18日(土) 14:00～ 朗読ボランティアサークル こまどり
 25日(土) 14:00～ 守口市立図書館スタッフ
 場おはなしのへや

イベント

夏休みは図書館に行こう！ 図書館でクイズ
 今年の夏は本や図書館に関するクイズに挑戦しよう！プレゼントももらえるよ。
 時7月18日(土)～8月31日(月)
 場1階子ども図書コーナー
 対中学生まで
紙コップでびっくり！とびはね動物
 夏休み工作にピッタリ！紙コップと輪ゴムを使って、ジャンプするかわいい動物を作ってみよう。
 時7月25日(土)10:00～12:30
 場1階交流スペース
 定先着50人

夏休み図書館見学
 知らなかった図書館の魅力を発見しよう！普段は見られない裏側まで、スタッフがわかりやすく案内します。
 時8月6日(木)10:00～11:00
 場1階～3階・書庫
 対小学生
 定先着8人(保護者同伴不可)
 申7月23日(木)9:00～1階カウンター



大人のおはなし会
 大人向けのおはなし会を開催！読み聞かせやパネルシアターなど、大人でも楽しめるおはなしの世界を体験しましょう。
 時7月19日(日)11:00～12:00(10:45開場)
 場3階防音スタジオ
 対中学生以上
 講守口えほんの会
 定先着20人
 備会場内は土足厳禁。必要な人はスリッパを持参してください。
 申7月6日(月)9:00～電話・3階カウンター

ロビーコンサート Vol.61～音楽文化発展の場に～
 7月のロビーコンサートは、打楽器奏者の國枝沙貴さんと安松谷実季さんのマリンバ2重奏をお楽しみください。
 時7月18日(土)17:00～17:50
 場1階交流スペース(ロビー)
 演國枝沙貴氏・安松谷実季氏
 曲 天国と地獄
 グリーンスリーブス
 カルメン 他
 備曲目は変更する場合があります。
 問生涯学習フロア



守口第3地域包括支援センター
 06-6908-2808
 場八雲中町3-13-17

介護者家族の会
 内一人で悩まないで、介護者同士で話しませんか？
 時7月8日(水)14:00～15:00
 場相談室

介護予防教室「塩分について考えよう～栄養講座～」
 時7月13日(月)13:30～15:00
 講相川真幾子氏(京阪病院 管理栄養士)
 定先着20人
 申7月11日(土)まで
 注持ち物についての説明がありますので、必ず事前に申し込みください。

守口第4地域包括支援センター
 06-4250-7878
 場京阪本通2-5-5

介護者家族交流会「一人で悩まないで！交流会に参加しませんか？」
 内介護者家族交流会は、介護者同士が情報共有できる場所です。
 時7月8日(水)13:30～14:30
 ※毎月第2水曜日
 場中部エリアCC会議室4

守口第6地域包括支援センター
 06-6997-3336
 場南寺方南通3-4-13

べに紅カフェ(認知症カフェ)
 認知症のある人や家族だけでなく、地域の皆さん、認知症について知りたい人、話をしたい人など、どなたでも参加できます。
 内ミニ講座「施設のくらしを知ろう～種類や福祉用具の利用について～」というテーマで開催します。
 時7月16日(木)14:00～15:00
 場有料老人ホーム鶴見緑地(南寺方東通1-1-31)
 ￥100円
 備当日まで申し込み可

守口第2地域包括支援センター
 06-4393-8401
 場大日町1-11-11

認知症見守り教室「私たちのまちづくり」
 内事例を通してグループワーク
 時①7月22日(水) 1回目10:30～11:30 2回目13:30～14:30
 ②7月27日(月) 1回目10:30～11:30 2回目13:30～14:30
 場①さんあい広場「きんだ」(金田小学校内)
 ②庭窪CC1階
 講地域包括職員
 定①②ともに各回先着25人
 申①7月8日(水)まで ②7月13日(月)まで

家族の介護や認知症の事を話し合える場所があります
 内介護者家族交流会
 時7月28日(火)13:30～14:30
 ※毎月第4火曜日
 場庭窪CC1階会議室1

守口第3地域包括支援センター
 06-6908-2808
 場八雲中町3-13-17

家族介護教室「お口の健康を 守って健康寿命を延ばそう！～口腔講座～」
 時7月6日(月)13:30～15:00
 場北部CC講義室
 講鍵田麻帆氏(千成ヤクルト販売(株) 栄養士)
 持もりもり手帳(あれば)・筆記用具

守口第1地域包括支援センター
 06-6904-8900
 場大久保町3-30-21

認知症見守り教室「コグニサイズ～頭を使いながら体を動かそう～」
 時7月11日(土)13:30～
 場つどいの場ヴィオラ

「介護施設について学ぼう！」
 時7月14日(火)13:30～
 場よつば未来公園会議室

家族の会(交流会)～認知症の人などの介護をしている家族の皆さんと一緒に話しませんか？～
 時7月25日(土)10:00～
 場つどいの場ヴィオラ

守口第2地域包括支援センター
 06-4393-8401
 場大日町1-11-11

ボランティア養成「ロボ隊長を作って認知症啓発に一役」
 内認知症啓発用マスコットの作成
 時7月17日(金)10:00～11:00
 ※毎月第3金曜日
 場さんあい広場「きんだ」(金田小学校内1階)



大阪府都市ボートレース企業団 職員採用試験

令和9年度大阪府都市ボートレース企業団職員採用試験を実施します。
 採用予定人数 1人
 採用の期日 令和9年4月1日に採用予定
 ①学校教育法による大学・短期大学・高等専門学校もしくは高等学校を卒業した人または令和9年3月31日までに卒業見込みの人
 ②平成13年4月2日～平成21年4月1日に生まれた人
 試験要項について
 期間 7月19日(日)まで
 大阪府都市ボートレース企業団 総務部総務課
 06-6682-6230(代表) (9:30～17:00)



7月 市民無料相談



オンライン申請はこちらから→
「申請できる手続き一覧」の「個人向け手続き」をクリックし検索してください。
※初回のみ利用者登録が必要です。



法律相談の同一内容の相談は原則1回です。

種別	相談名	内容	日・曜日	時間	予約方法	場所	問い合わせ先
福祉	福祉の総合相談	コミュニティソーシャルワーカーによる福祉に関する総合相談	平日	10:00~16:00 (各CCの開催日時を除く)	当日直接	藤田事務所 (藤田町4-20-1)	藤田事務所 TEL06-6900-0809
			平日	9:00~17:30		市役所7階守口市社会福祉協議会	守口市社会福祉協議会 TEL06-6992-2715
			14日 第2火曜日	10:00~12:00		北部CC	
			21日 第3火曜日			錦CC	
			28日 第4火曜日			八雲東CC	
			9日 第2木曜日			南部エリアCC	
16日 第3木曜日	東部エリアCC						
介護	高齢者の総合相談	介護保険・介護予防・通いの場・認知症・高齢者の権利に関する総合相談	月~土曜日	8:50~17:20	電話	第1地域 包括支援センター (大久保町3-30-21)	TEL06-6904-8900 小学校区担当地区 [よつば(旧大久保・旧東)・梶・藤田・八雲東(大日東町1番~10番)]
			月~土曜日	8:30~17:30	電話	第2地域 包括支援センター (大日町1-11-11)	TEL06-4393-8401 小学校区担当地区 [庭窪・金田・佐太]
			月~土曜日(祝日除く)	9:00~17:00	電話	第3地域 包括支援センター (八雲中町3-13-17)	TEL06-6908-2808 小学校区担当地区 [八雲(旧八雲・旧下島)]
			月~土曜日	8:30~17:15	電話	第4地域 包括支援センター (市役所3階)	TEL06-4250-7878 小学校区担当地区 [守口・八雲東(大日東町1番~10番を除く)・さつき(旧滝井)]
			月~土曜日(祝日除く)	9:00~17:30	電話	第5地域 包括支援センター (大宮通1-13-7)	TEL06-6992-1180 小学校区担当地区 [さつき(旧春日)・さくら(旧三郷・旧橋波)]
			月~土曜日(祝日除く)	9:00~17:00	電話	第6地域 包括支援センター (南寺方南通3-4-13)	TEL06-6997-3336 小学校区担当地区 [寺方南(旧寺方・旧南)・錦]
生活	生活不安や仕事の相談	暮らしや仕事など、さまざまな困り事など	平日	9:00~17:30	電話	市役所6階 くらしサポートセンター守口	くらしサポートセンター守口 TEL0800-200-8011
			12日・26日 第2・4日曜日	9:00~13:00			

※西部CCは工事期間のため実施なし。

生活保護適正化情報ダイヤル

専用電話番号 06-6998-7921
受付時間 平日9:00~17:30

市民の皆さんから、生活保護の不正受給などに関することや、本当に生活に困窮しているにも関わらず、市に相談していない人の情報などを受け付け、その情報をもとに独自に調査を行います。
提供された情報は厳密に取り扱い、情報提供者の個人情報は厳守します。
市民の皆さんのご理解・ご協力をお願いします。

次のような情報をお待ちしています。
▽仕事をしているのに市に報告していない
▽財産があるのに、生活保護費を受給している
▽虚偽の世帯構成で生活保護を受けている
▽生活保護受給者を安いアパートに住まわせて保護費を搾取するなど、貧困ビジネスの疑いがある
▽自身の処方薬を他人に渡している
▽本当に生活に困っているのに、市や民生委員に相談していない

生活福祉課 seikatuf@city.moriguchi.lg.jp

児童虐待かも……と思ったら、すぐにお電話ください。

児童相談所 虐待対応ダイヤル

いち はや く
1 8 9 通話料 無料

※一部のIP電話からはつながりません

通告・相談は、匿名でも大丈夫。秘匿情報は厳守します。

種別	相談名	内容	日・曜日	時間	予約方法	場所	問い合わせ先(06)
法律	法律相談(弁護士)	相続・離婚・金銭や土地建物の賃借や介護サービス問題など(1人30分・先着14人)	毎週木曜日	13:00~16:30	相談日の1週間前0:00からオンライン または 相談日の1週間前9:00から電話	市役所1階市民相談室101・102	人権市民相談課 TEL6992-1512
	法律相談(司法書士)	相続・離婚・金銭や土地建物の賃借問題など(1人30分・先着8人)	14日・21日・28日 第2~4火曜日	13:00~15:00			
	登記相談(司法書士)	相続・贈与などの登記(1人30分・先着6人)	8日 第2水曜日	13:00~16:00			
	税務相談(税理士)	相続・所得・贈与税など(1人30分・先着6人)	10日 第2金曜日	13:00~16:00			
	社会保険・労働相談(社会保険労務士)	社会保険・年金・労働など(1人30分・先着6人)	10日 第2金曜日	13:00~16:00			
	遺言・相続相談(行政書士)	遺言・官公庁などへの各種提出書類作成など(1人30分・先着6人)	7日 第1火曜日	13:00~16:00			
行政	行政相談(行政相談委員)	国などの行政に対する要望や苦情など	28日 第4火曜日	10:00~12:00	前日まで		
	人権相談	人権相談員による相談 人権擁護委員による相談	毎週月・水・金曜日 ※ 毎週木曜日	9:00~12:00 13:00~16:00	当日直接		
人権相談	男性のための人権相談	夫婦関係・職場・仕事上の人間関係など 人権相談員・奥村孝二氏	毎週金曜日	13:00~15:00	当日直接(電話相談も可)		
	女性のための悩み相談	相談員…女性問題専門心理カウンセラー(1人50分)	7日・14日・21日・28日 第1~4火曜日	13:00~16:00	オンライン	市役所5階相談室507	
	LGBTQ+人権相談	相談員…トランスジェンダー当事者・柴谷宗叔氏	9日 第2木曜日	17:00~20:00	または 電話		
空き家	空き家不動産無料相談会	空き家、不動産に関する困り事など	27日 第4月曜日	10:00~12:00	電話	市役所1階市民相談室101	(公社)全日本不動産協会 大阪東支部 TEL4250-9191
進路	進路選択などの相談	進路や奨学金のことなど	平日	9:00~17:30	電話	市役所6階学校教育課	学校教育課 TEL6995-3151
子育て	育児相談	子育ての不安や疑問など(妊娠中から相談可)	平日	9:00~17:30	不要	市民保健センター3階 あえる	あえる TEL6995-7833
市税	休日納付相談	病気・失業などで市税を納付できない人(相談や連絡されずに納付がない場合、財産に対し、差し押さえ・公売など実施)	26日(日)	9:00~13:00	不要	市役所2階納税課	納税課 TEL6992-1852~1854
保険	平日夜間・休日窓口	国民健康保険・後期高齢者医療・介護保険に関する保険料の納付相談など(一部対応できない業務あり)	22日(水)	17:30~20:00	不要	市役所2階保険課 保険収納課	保険課 TEL6992-1545 保険収納課 TEL6992-1537・1538 高齢介護課(介護保険に関すること) TEL6992-1610・1612・1613
			26日(日)	9:00~13:00		市役所3階高齢介護課	

※20日は祝日のため実施なし

健診名	とき		受付時間	場所	備考
	7月	8月			
4カ月児健康診査	23日(木)	27日(木)	9:30~10:30	市立図書館(要予約)	
	9日(木)・21日(火)	13日(木)・18日(火)	9:30~10:30		
1歳6カ月児健康診査	2日・16日(木)	6日・20日(木)	13:00~14:00	市民保健センター	対象児には、案内(問診票)を発送します。
2歳6カ月児 歯科健康診査	3日・17日(金)	7日・21日(金)			
3歳6カ月児健康診査	10日・24日(金)	14日・28日(金)			
乳児後期健康診査	通年(受診期間は、生後9カ月~1歳未満)			府内委託医療機関	受診票を4カ月児健康診査受診時に渡します。
妊婦歯科健康診査 (予約制)	18日(土)	26日(水)	13:45~14:00	市民保健センター	申し込み
個別栄養相談	13日・27日(月) 1日・22日(水)	10日・24日(月) 5日・19日(水)	9:30~ 9:45 10:30~10:45 11:30~11:45	市民保健センター 3階 子育て家庭センター	申し込み

注 暴風警報発令などにより中止になる可能性があるため、最新の情報は市ホームページなどで確認してください。

相談内容	場所	相談日		受付時間
		7月	8月	
医師による健康相談	市民保健センター3階 さんあい広場「さた」 (佐太小学校東側)	1日・8日・15日(水)	5日・19日(水)	14:00~15:00
		22日(水)	-	14:00~15:00
ぜんそく健康相談	市民保健センター	-	19日(水)	14:00~15:00
歯科健康相談	歯科休日応急診療所 (市民保健センター1階)	26日(日)	-	10:00~11:30
保健師による電話での健康相談	市民保健センター	月~金曜日(祝日を除く)		9:00~17:00

注 暴風警報発令などにより中止になる可能性があるため、最新の情報は市ホームページなどで確認してください。
薬の相談は、市民(特定)健診期間中の第1水曜日(7月1日)14:00~15:00に市民保健センターにて行います。
ぜひ相談してください。

内容	とき(注1)	費用	予約	連絡先
HIV検査(匿名可) 梅毒・クラミジアの同時検査可	第2・第4月曜日 10:00~11:00	無料(注2)	不要	地域保健課 TEL06-6993-3133
こころの健康相談	月~金曜日 9:00~17:45	無料	要	衛生課 TEL06-6993-3134
水質検査、検便検査	火曜日(月2回) 9:30~11:30	有料(注3)	問い合わせ	

(注1)いずれも祝日除く (注2)有料の場合もあり (注3)検査容器は保健所で配布

●休日応急診療所

場 大宮通1-13-7(市民保健センター1階)
▽内科・小児科 TEL06-6998-9970
土曜日……18:00~20:30
日・祝日…10:00~12:00、13:30~16:30
18:00~20:30
▽歯科 TEL06-6998-9945
日・祝日…10:00~11:30、13:00~16:30
注 市民保健センター空調設備等工事期間中も開設されています。

●北河内子ども夜間救急センター

場 枚方市禁野本町2-14-16
枚方市医師会館1階
▽小児科 TEL072-840-7555
受付時間(毎日)20:30~翌日6:30
備 診療は21:00~翌日7:00
注 すべての診察にマイナ保険証などを持参。
往診はしません。



市民総合(特定)健康診査~事前予約制~

12月18日までの月・火・木・金曜日と第1水曜日の午後(受付時間…13:00~14:30)に市民保健センターで市民総合(特定)健康診査を実施します。

備 ただし、祝日、7月15日~8月31日除く。
健診会場の混雑を避けるため、事前予約制(各日定員あり)で行います。
健診希望日のおおむね1カ月前までに申し込みください。

予約専用電話 06-6992-2347
予約受付時間 月~金曜日の9:00~17:30(祝日除く)
注 市民保健センターの駐車場は地下駐車場(有料)のみです。台数に限りがありますので、無料送迎バス・徒歩・自転車・公共交通機関を利用してください。
市民総合(特定)健康診査には駐車サービス券の発行はありません。

休日健診
時 7月12日(日)受付時間9:15~10:30
対 平日に仕事などで受診できない人
注 予約専用電話にて事前予約制。子宮頸がん検診は実施しません。

無料送迎バス
市民総合(特定)健康診査実施日および休日健診実施日に、無料送迎バスを運行します。詳しくは、広報もりぐち5月号に折り込みのチラシ「市民総合(特定)健康診査のお知らせ」または、右記二次元コードより確認してください。

無料送迎バス日程表→

申・問 市民保健センター(健康推進課) TEL06-6992-2217
場 大宮通1-13-7

がん検診、その他の健診など
歯科健診・各種がん検診・骨密度測定など、詳しくは広報もりぐち4月号に折り込みの健康カレンダーまたは市ホームページで確認してください。

市民総合(特定)健康診査と同時に受診できるがん検診もあります。がん検診のみの受診もできますので、申し込みください。

守口市国民健康保険加入の人は、市民保健センター実施の集団健診の予約ができます。
市民総合(特定)健康診査

対象の人は下記二次元コードで予約



麻しん(はしか)・風しん混合予防接種

接種回数 1期・2期とも各1回 麻しん(はしか) 注意喚起
対 ▽1期:1歳児
▽2期:令和2年4月2日~令和3年4月1日生まれ(年長児)
接種期限 ▽1期=2歳の誕生日の前日まで
▽2期=令和9年3月31日まで

場 市内委託医療機関、門真・寝屋川・大東・四條畷市の各委託医療機関(それ以外の市町村や委託医療機関以外で接種した場合は有料)
持 母子健康手帳・本人確認書類(マイナ保険証・医療証など)住所・氏名がわかるもの
全国で麻しん(はしか)の患者数が急増しています。母子健康手帳で接種履歴を確認し、未接種の場合は早めに接種しましょう。
備 予防接種は、混合ワクチン接種が原則ですが、麻しん・風しんのどちらかの病気にかかった人は、かかっていない方の単抗原ワクチンの接種を受けることができます。詳細は、市ホームページを参照してください。

注 明らかに発熱している、重い急性疾患にかかっている、接種時の体調により医師が不適当な状態と判断した、予防接種によって強いアレルギー反応を起こしたことがある人は、予防接種を受けられない場合があります。

夏本番!「蚊」の対策、忘れていませんか?

ウイルスや原虫などの病原体を持っている蚊に刺されると、デング熱やジカウイルス感染症、日本脳炎などの感染症にかかる可能性があります。海外で蚊に刺され、帰国後に発症するケースが多いですが、国内での発生もあります。どの蚊媒介感染症であっても対策は同じです!蚊に刺されないようにすることが重要です。肌を露出しない服装や虫よけ剤を使用して蚊に刺されるのを防ぎましょう。
また、草刈りや幼虫発生源となる住宅周辺で水のたまっている場所(植木鉢の受け皿・バケツなど)を片付けて蚊を増やさないようにしましょう。
 蚊の対策(大阪府)



遊びに来てね

各施設に直接電話
遊びの内容・時間などは各施設へ問い合わせください。

地域	場所(私立)	内容	とき(7月)	対象	定員	申込	電話番号(06)
	あおぞら認定こども園	室内遊び	16日(木) 9:45~11:15	未就学児と保護者	先着20組	2週間前から前日まで 9:00~17:00受付	6992-1674
東部	大阪国際大和田幼稚園	おまつりごっこ(いろいろなゲームコーナーであそぼう)	14日(火) 10:00~11:00	未就学児と保護者	なし	なし	6902-5931
	大阪国際学園 子育て支援センター トララールーム おひさま	子育て講座「絵本の読み聞かせ」 当園 河上郁子氏 子育て講座「子どもとテーマパーク」 当学 杉崎聡紀氏 子育て講座「親同士のコミュニケーション・スキルアップ講座」 当学 青野明子氏	21日(火) 10:00~10:45 22日(水) 10:00~10:45 30日(木) 10:00~10:45	未就園児と保護者	各先着10組程度	6日(月)13:00~オンライン予約可能 大和田幼稚園のホームページ「おひさま」をご覧ください	6902-5590
	認定こども園 らいこうじ学園	親子体操あそび会	11日(土) ①14:00~14:45 ②14:45~15:30	小学生までの子の保護者(子どもの同伴不可、保育なし)	各先着20組	7日(火)17:00まで	6902-3173 6902-3170
	守口中央こども園	お誕生会だよ!1歳さん全員集合! 子育て講座「ベビーマジック」 高田なりみ氏	10日(金) 10:00~11:00 15日(水) 10:00~11:00	①6カ月~2歳児と保護者 ②3歳児~5歳児と保護者 7月に1歳になる子と保護者 生後3カ月~1歳3カ月の子と保護者	なし 10組程度	受付中	6901-0521
	アイグラン保育園 大日東	お子様の年齢のクラスに入って遊ぼう! & 園内外開放 セイハ英語教室 & 園内外開放 ~2歳児と一緒に英語を体験しよう~	10日(金) 10:00~11:00 22日(水) 10:00~11:00	未就園児と保護者	なし	受付中	6995-4380
中部	白鳩チルドレンセンター 八雲中	パピーであそぼう(園庭開放) 作ってみよう「かき氷製作」 親子教室「金魚すくいあそび」 1歳児さんあつまれ 作ってみよう「アイスクリーム製作」	9日・23日(木) 10:00~11:00 13日(月) 10:00~11:00 17日(金) 10:00~11:00 22日(水) 10:00~11:00 27日(月) 10:00~11:00	0歳児~就学前の子と保護者 1歳児の子と保護者 0歳児~就学前の子と保護者	各先着10組 先着8組 先着10組	6日(月)13:00~オンライン予約可能 園のホームページをご覧ください	6909-0061
	土居ひまわりこども園 地域子育て支援センター	子育て講座「ベビーサイン体験会 赤ちゃんとお手てでコミュニケーション」	16日(木) 10:00~11:00	妊婦の人 生後2カ月~1歳6カ月の子と保護者	先着10組	6日(月)13:30~	6998-9090 Fine ひまわり 保育園内
	ひかり保育園	食育相談・製作遊び※親子でできる簡単な製作 ほけん相談・感触遊び ※小麦粉粘土 or パン粉粘土	8日(水) 10:00~11:00 22日(水) 10:00~11:00	6カ月~2歳の子と保護者	各先着5組	開催日前日まで 9:00~12:00	6909-3344
	アイグラン保育園 浜町	リトミック体験 セイハ英語教室	29日(水) 10:00~ 31日(金) 10:00~	未就園児と保護者 2歳児~未就園児と保護者	各先着2組	受付中	6991-5100
南部	北てらかた 森のこども園	親子あそび教室「じゃぶじゃぶランド」	①22日(水)②29日(水) 10:30~11:30	①0歳~1歳6カ月の子と保護者 ②1歳7カ月~3歳の子と保護者	各先着10組	6日(月)13:00~10日(金)13:00	6998-7424
	三郷幼稚園	施設開放 三郷ミニミニ夏まつり!	23日(木) 10:30~12:00	未就園児と保護者	先着20組	受付中	6991-1881
	寺内さくらこども園	ポニーくらぶ(親子教室) さくらんぼ広場(園庭開放)	14日・28日(火) 10:00~10:40 14日・28日(火) 10:50~11:20	1歳児以上の子と保護者 未就学児と保護者	8組(登録制) 各先着5組	開催前日17:00まで	6991-0497
	高瀬ひまわりこども園	ホール開放 サンキッズあそび広場	6日(月)・16日(木)・31日(金) 10:00~11:00 9日(木)・17日(金)・29日(水) 10:00~11:00	未就学児と保護者	各先着5~9組程度	6日(月)13:00~	6996-0301
	寺方幼稚園	親子教室と園庭開放 「体育の先生とふれあい遊びをしよう!!」 すくすく測定 day(身体計測)	22日(水) 10:00~11:30 3日(金) 10:00~11:30 10日(金) 10:00~11:30	未就園児(2歳~)と保護者	先着20組	前日15:00まで 幼稚園ホームページで受付	6992-7090
	あそびば ポニー(にしき認定こども園分園)	はじめてのアロマクラフト~アロマ・エッセンシャルオイルの基本的きをお伝えします~ フラワーショップ La gioia スタッフ	23日(木) 10:00~11:00	未就学児と保護者	先着5組	7日(火)~10:00~14:30	080-2648-5158
	にしき認定こども園	水あそびを楽しもう	24日(金) 10:00~11:00	1歳児~2歳児の子と保護者	先着7組		
	守口東幼稚園 まこと保育園	園庭開放(水あそび) おひさまクラブ(幼稚園の体育指導講師と運動あそびをしよう)	8日(水) 10:00~11:00 23日(木) 10:00~11:00	未就園児と保護者	各先着15組	前日15:00まで	6996-8787
	アイグラン保育園 東光町	リトミック体験 英語レッスン体験 シャボン玉遊び・水遊び(雨天時は室内遊び)	10日・17日・24日・31日(金) 9:30~11:30 9日・23日(木) 10:00~10:20 28日(火) 10:00~10:20	未就学児と保護者	各先着5組	受付中	4397-7912
地域	場所(私立)	内容	とき(8月)	対象	定員	申込	電話番号(06)
東部	大阪国際学園 トララールーム おひさま	子育て講座「親子わくわく体操」 当園 網野広子氏	4日(火) 10:00~10:45	1歳6カ月から3歳未満の子と保護者	先着10組程度	7月6日(月)13:00~オンライン予約可能 大和田幼稚園のホームページ「おひさま」をご覧ください	6902-5590
中部	ひかり保育園	食育相談・魚釣りあそび	5日(水) 10:00~11:00	6カ月~2歳の子と保護者	先着5組	8月~開催日前日まで 9:00~12:00	6909-3344
南部	北てらかた 森のこども園	子育て講座「リズムあそび&わらべうた」 当園園長	4日(火) 10:30~11:30	0歳~1歳6カ月の子と保護者	先着10組	7月6日(月)13:00~7月10日(金)13:00	6998-7424

地域子育て支援拠点のひろば

◎地域子育て支援拠点は、子育て中の親子の交流の場所です。申し込み不要で、親子で自由に遊べる場所です。また、子育てに関する相談や情報提供なども行っていますのでぜひ遊びに来てください。

地域	施設名	開催場所	開放時間	電話番号(06)
東部	一乗寺学園 「子育て支援センター」	第2一乗寺学園 (梶町4-1-15)	①9:00~12:00 ②13:00~16:00	6901-2411
	大阪国際学園「子育て支援センター トララールーム おひさま」	大阪国際学園 (藤田町16-16-14)	9:30~15:00	6902-5590
	守口中央こども園 「子育てスペース☆ファンファン」	守口中央こども園 (佐太中町1-4-18)	①9:30~12:00 ②12:30~15:00	6901-0521
中部	白鳩チルドレンセンター八雲中 「子育て支援センター パピー」	白鳩チルドレンセンター八雲中 (八雲中町1-22-3)	9:30~14:30	6909-0061
	土居ひまわりこども園 「地域子育て支援センター プチひまわり」	Fine ひまわり保育園 (日吉町2-6-6)	10:00~15:00	6998-9090
南部	北てらかた森のこども園 「Maru Maru Land(マルマルランド)」	北てらかた森のこども園 (寺方本通1-3-4)	10:00~15:00	6998-7424
	にしき認定こども園 「あそびば ポニー」	にしき認定こども園分園 あそびば ポニー (南寺方東通4-26-5)	①9:30~14:30 ②14:30~	080-2648-5158

※未就園児と保護者が対象です。平日のみ利用可。

あえる

☎06-6992-1033

講座・イベント	とき(7月)	対象(市内在住者のみ)	定員	申込(0:00~)	場所
0歳の「もりっこひろば」	1日・8日・15日・22日・29日(水) 10:00~11:00	0歳の子と保護者	各先着10組	受付中	南部エリアCC多目的室1
「もりっこひろば」	2日・16日(木) 10:00~11:00	0~3歳の子と保護者	各先着10組	受付中	市民保健センター4階ミーティングルーム
子育て講座「0歳の育ちとあそび」~赤ちゃんといっしょに~	3日(金) 10:00~11:00	0歳の子と保護者	先着10組	受付中	南部エリアCC多目的室1
2カ月の赤ちゃん和妈妈集まれ!	7日(火) 10:00~11:00	2カ月の子とママ(4月3日~5月7日生まれ)	先着10組	受付中	南部エリアCC多目的室1
「赤ちゃんのいる生活ってどんな感じ?」~先輩ママ・パパの話を聞いてみよう~	8日・22日(水) 10:00~11:00	初めてママ・パパになる人(妊娠7~8カ月ごろ)	各先着3組	受付中	南部エリアCC多目的室1
1歳の育ちとあそび	10日(金) 10:00~11:00	1歳6カ月の子と保護者	先着10組	受付中	南部エリアCC多目的室1
おしゃべり会	14日(火) 10:00~11:00	1歳の子と保護者	先着10組	受付中	南部エリアCC多目的室1
1歳の「もりっこひろば」	17日(金) 10:00~11:00	1歳の子と保護者	先着10組	受付中	南部エリアCC多目的室1
土曜日の「もりっこひろば」	18日(土) 10:00~11:00	0~3歳の子と保護者	先着20組	受付中	市民保健センター4階親子教室
ふたごちゃん・みつごちゃんの「もりっこひろば」	24日(金) 10:00~11:00	就学前のふたごちゃん・みつごちゃんと保護者	先着5組	10日(金)~	南部エリアCC多目的室1
ふたごちゃん・みつごちゃんのいる先輩ママ・パパに話を聞いてみよう	24日(金) 10:00~11:00	ふたごちゃん・みつごちゃんのママ・パパになる人	先着2組	10日(金)~	南部エリアCC多目的室1
子育て講座「子育て世代のマネー講座」~教育資金準備編~ 講 近畿財務局職員	30日(木) 10:00~11:00	未就学児の保護者(5カ月までは同室受講)	先着25組 10人(6カ月以上)	16日(木)~	市民保健センター4階ミーティングルーム
抱っこひもの付け方はこれでいいの?~正しい抱っこひもの付け方~ 講 べびーウェアアリングコンサルタント 光武真紀氏(株)オープンハウス(共催)	31日(金) 10:00~11:30	首すわり~6カ月の子と保護者	先着10組	17日(金)~	南部エリアCC多目的室1
講座・イベント	とき(8月)	対象(市内在住者のみ)	定員	申込(0:00~)	場所
2カ月の赤ちゃん和妈妈集まれ!	4日(火) 10:00~11:00	2カ月の子とママ(5月8日~6月4日生まれ)	先着10組	7月21日(火)~	南部エリアCC多目的室1
0歳の「もりっこひろば」	5日・12日・19日・26日(水) 10:00~11:00	0歳の子と保護者	各先着10組	7月22日(水)~	南部エリアCC多目的室1
「もりっこひろば」	6日・20日(木) 10:00~11:00	0~3歳の子と保護者	各先着10組	7月23日(木)~	市民保健センター4階ミーティングルーム
子育て講座「0歳の育ちとあそび」~赤ちゃんといっしょに~	7日(金) 10:00~11:00	0歳の子と保護者	先着10組	7月24日(金)~	南部エリアCC多目的室1
「赤ちゃんのいる生活ってどんな感じ?」~先輩ママ・パパの話を聞いてみよう~	12日・26日(水) 10:00~11:00	初めてママ・パパになる人(妊娠7~8カ月ごろ)	各先着3組	7月29日(水)~	南部エリアCC多目的室1
1歳の育ちとあそび	14日(金) 10:00~11:00	1歳6カ月の子と保護者	先着10組	7月31日(金)~	南部エリアCC多目的室1
土曜日の「もりっこひろば」~パパと一緒に~	15日(土) 10:00~11:00	0~3歳の子とパパ	先着20組	8月1日(土)~	市民保健センター4階親子教室

※7月8日・22日と8月12日・26日は、初めてママ・パパになる人たちが0歳の「もりっこひろば」に参加します。皆さんの話を聞かせてください。
※講座・イベントについては、オンライン申請となります(「申請できる手続き一覧」の「個人向け手続き」から進んでください)。



もうすぐ赤ちゃんを迎えるママ・パパへ

問 こども家庭センター あえる
☎ 06-6995-7833

母子健康手帳の交付

母子健康手帳交付時には、保健師などの専門職による面接を行い、出産に向けて、体調面や経済面、育児サポートに関するサービスの説明・相談などを行っています。
場 あえる(市民保健センター3階)
対 医療機関を受診し妊娠の診断(胎児心拍の確認)があった人、母子手帳申請の案内があった人
持 マイナンバーカードまたは個人番号通知カードと本人確認書類、通帳もしくはキャッシュカードなど(妊娠した本人が来庁される場合、妊婦支援給付金の手続きで必要)
備 妊婦健康診査受診券の交付、妊婦支援給付金の手続き
注 本人確認書類とは官公署が発行した写真付きのもの(運転免許証など)なら1点、官公署が発行した写真のないもの(各種資格確認書・年金手帳など)なら2点。
申 オンライン申請(予約制)



プレパパプレママ教室(両親教室)・妊婦歯科健診

内 育児の分担などの産後の育児についての講話、育児物品の説明、実習(おむつの当て方や抱っこの仕方、ベビーバスや人形を使って赤ちゃんの沐浴など)、パパの妊婦体験、参加者同士との交流タイム、妊婦の口腔内の状態確認
時 8月26日(水)14:00~2時間程度(受け付け13:45~)
場 市民保健センター4階
対 市内在住のおおむね妊娠26~35週(妊娠7カ月後半~9カ月後半)の妊婦とパートナー
定 先着10組
持 母子健康手帳・筆記用具
注 受付時間・会場が変更になる場合があります。
申 オンライン申請(開催日の40日前の0:00~)



ほっこり

マタニティサロン
内 安心してお産を迎えるための助産師の話・今からできる産後のマイナートラブル予防・プレママ同士の交流・食生活のアドバイス(江崎グリコ株式会社協賛)
時 7月27日(月)10:30~1時間30分程度(受け付け10:15~)
場 市民保健センター4階ミーティングルーム
対 市内在住の妊娠25~36週の妊婦
持 母子健康手帳・筆記用具
注 受付時間・会場が変更になる場合があります。
申 オンライン申請(開催日の50日前の0:00~)



編集後記 今回の取材で手話に触れ、手だけでなく表情も大切な役割を果たしていることを実感しました。まだまだ難しさを感じますが、これを機に少しずつ覚えていきたいと思います。

魅力創造発信課 あさくら

Vol. 30

せの市長の
ちよつとええやん

夏休みのシーズンがやってきました。思い出に残る楽しい夏をお過ごしください。

さて、本年2月号の「ちよつとええやん」でもお伝えしましたが、守口市は本年11月1日に市制施行80周年を迎え、今月24日には100日前となります。

また、先月から記念事業に関する情報をホームページやSNSを通じて発信しています。

11月1日当日は、記念式典やフォーラム、お笑いライブなども予定しています。

さまざまな記念事業を開催しますので、多くの市民の皆さんに足を運んでいただければ幸いです。

80周年に向け、市民の皆さんの機運が盛り上がり、すごくええやん。

お誕生日を迎える未就学児のお子さんの写真を募集中！
9月生まれのお子さんの応募は7月15日(水)まで
10月生まれのお子さんの応募は7月16日(木)～8月15日(土)まで

魅力創造発信課 ☎06-6992-1353

詳しくはこちら

1日 わこちゃん 2日 花ちゃん 3日 史紬くん 4日 碧杜くん 5日 香風ちゃん
5日 湊世ちゃん 6日 天馬くん 6日 和夢くん 6日 澄佳ちゃん 7日 夕藍ちゃん
8日 おとくん 9日 悠弥くん 10日 紗奈ちゃん 10日 結ちゃん 12日 梢太くん
12日 円香ちゃん 12日 俐斗くん 14日 沙月ちゃん 14日 陽菜くん 15日 葵瓜ちゃん
15日 燈ちゃん 15日 陽翔くん 16日 咲介くん 17日 理空くん 17日 志優くん
19日 まどかちゃん 20日 陽菜ちゃん 20日 沙羽奈ちゃん 21日 律くん 22日 純太くん 22日 真大くん 22日 元くん 23日 浩紗ちゃん 23日 朔太郎くん 24日 寧々ちゃん
24日 虎大朗くん 25日 柊依ちゃん 25日 葉琉くん 26日 滯ちゃん 26日 花奏ちゃん 26日 紗来ちゃん 27日 陽菜乃ちゃん 28日 知華くん 31日 汐夏ちゃん

HAPPY BIRTHDAY
MORIKKO
7月 July

お誕生日を迎える未就学児のお子さんの写真を募集中！
9月生まれのお子さんの応募は7月15日(水)まで
10月生まれのお子さんの応募は7月16日(木)～8月15日(土)まで

魅力創造発信課 ☎06-6992-1353

詳しくはこちら

2/14・15 全国金賞おめでとうございます！
第16回日本バッチャコンクール 金賞

よつば小学校6年生(当時5年生)の光森勇翔さんは、「第16回日本バッチャコンクール」小学5・6年A部門の地区大会で最優秀賞を獲得し、全国大会に出場され、見事金賞を受賞されました。その報告に市役所を訪問され、瀬野市長は「努力が実った全国金賞、本当にお見事です」と賞賛しました。



3/19 中学最後の大会で大活躍
第55回全日本中学校バレーボール選手権大会 3位入賞

田中将斗さんは、令和7年8月17日～20日に長崎県で開催された「第55回全日本中学校バレーボール選手権大会」に、近畿代表チームである昇陽中学校バレーボール部の一員として出場され、見事第3位に入賞されました。その報告に市役所を訪問され、瀬野市長は「努力が実を結び、見事な結果を残しましたね」と激励しました。



3/25 市民無料相談協定の締結
大阪社会保険労務士会 大阪北東支部

4月1日付けで市と大阪社会保険労務士会大阪北東支部は社会保険労務士による無料一般相談に関する協定を締結しました。今後、毎月第2金曜日13時から16時までの先着6人まで社会保険、年金、労働問題といった市民相談ができるようになります。



4/3 全国大会で大活躍
「第5回 全国高校 軽音楽部大会 we are SNEAKER AGES」出場 第3位

大阪府立芦間高等学校 軽音楽部の皆さんは、令和7年12月28日にグランキューブ大阪で開催された「第5回 全国高校 軽音楽部大会 we are SNEAKER AGES」に出場し、見事第3位に輝かれ、大阪芸術大学賞とベストサポーター賞を受賞されました。その報告に市役所を訪問され、瀬野市長は「日々の練習の成果が実を結び、見事な結果を残しましたね」と賞賛しました。



遺品整理 生前整理 お任せください!

大阪・奈良 地域密着 女性スタッフ 在籍 遺品整理士 在籍 お見積り・ご相談 無料

ネクストサポート
0120-511-880 受付時間 9:00～20:00

株式会社ANJI 〒571-0029大阪府門真市打越町9-3
TEL 072-888-9949 FAX 072-819-0070
古物商許可番号 第622300155969号 遺品整理士認定番号 第IS06624号

障がい者グループホーム 入居者募集

24時間 365日 サポートで安心の毎日へ

グループの約束 18～64歳までの障がい認定を受けている方

心と体が喜ぶ 手作りの美味しい食事 社会復帰を見据えた心ある自立支援 仲間と切磋琢磨できる共同生活

最新の空室状況は今すぐお電話で!

072-629-2320

全6棟(男性棟・女性棟あり) 運営:株式会社ライトユー・インターナショナル

<広告>

つまり・水もれ・水のトラブルすぐに解決!

☑ **広報もりぐち特別割引**
「広報もりぐちを見た」で
~~出張費2,000円~~ → **0円**

蛇口の水漏れ
1,800円より

トイレの水漏れ
1,800円より

排水のつまり
2,800円より

※材料が必要な場合は別途材料費がかかります。※作業内容によって料金が異なります。水回りのトラブル全般に対応しています。まずはお電話ください!

水道局指定工事店 水道サービス守口 7:00~19:00 土・日・祝も営業中

TOTO INAX 取扱店

0120-80-2323

携帯OK

<https://moriguchi.hokusei-suido.com> <運営> 株式会社アイズ



<広告>

パパ、ママも通っていた守口スイミングにわたしも行きたい!

WEBはコチラ!

夏休み短期水泳教室 @ ジュニア1か月トライ教室

イトマンスイミングスクールグループ MSS 守口スイミングスクール

守口市京阪北本通1-23 TEL.06-6991-7171



<広告>

試聴体験・ご相談 出張訪問サービス

「聞こえを楽しく、人生を楽しく」

補聴器専門店

らくらく補聴器

補聴器があなたに快適な「聞こえ」をお届けします

守口市河原町10-15 テルプラザ1F (守口市民体育館すぐ横) **06-6998-4133**

受付時間:10時~18時 月曜~土曜

補聴器のプロがお迎えします



<広告>

相続についての無料電話相談会

7月29日(水)【時間】9:30-16:00(予約制)

「遺産をどう分けたい?」「遺言書の内容に納得がいかない」—このようなお悩みがありましたら、相続に詳しい弁護士にご相談ください。7月29日、初めてご相談の方に限り、無料でご相談いただけます(通常は30分ごとに5,000円)。ご予約制です。

弁護士 大倉りえ

相談予約・お問合せ (受付:平日9時~17時30分) **0120-918-862**

大阪弁護士会所属 / 弁護士法人マイタウン法律事務所 ④マイタウン法律事務所
【マイタウン法律事務所大阪事務所】 大阪市北区角田町 8-47 阪急グランドビル 20階

<広告>

社会福祉法人 **和修会**

連携

3歳になると必ずどちらか希望の園に通えます

にしき認定こども園

守口市寺方本通 4丁目4-22

北てらかた森のこども園

守口市寺方本通 1丁目3-4

Bambi 保育園

守口市南寺方中通 3丁目14-8

Rabbit 保育園

守口市大宮通 4丁目4-14

生後6カ月~就学前児童 病児保育室 カンガルーキッズケアルーム

守口市大宮通 4丁目4-14

お気軽にお問い合わせください 社会福祉法人和修会 にしき認定こども園 TEL.06-6997-4008

詳細はHPから



広告のお問い合わせは、株式会社ウィット (TEL072-668-3275) へ。広告内容に関する一切の責任は広告主へ帰属します。