



命を守るため

いざというときのため



1946.11.1 → 2026.11.1 ----->

守口市市制施行 80周年 記念事業

問企画課 TEL.06-6992-1407

守口市は、令和8年11月1日に市制施行80周年という大きな節目を迎えます。

これまで市民の皆さんと共に紡いできた守口市の輝かしい歴史と伝統を未来へと継承し、

この記念すべき年を、皆さんと一緒にさらに魅力的なまちを創造していく新たな一歩といたします。

90周年、100周年へと続く「これからも住み続けたいまちづくり」の未来像を皆さんと共に描き、

実現していくため、多彩なプロジェクトを展開してまいります。

市長メッセージ

瀬野市長から市民の皆さんへ、市制施行80周年を迎えるのメッセージ動画を、市公式YouTubeで公開しました。

動画では、これまで守口市を築いてこられた先人や市民の皆さんへの心からの感謝を述べるとともに、90周年、100周年を見据えた「持続可能なまちづくり」への展望を語っています。

市民の皆さんと共に、一人ひとりが輝き、愛着と誇りを持てるまち「もりぐち」を目指す熱い想いを、ぜひご覧ください。



80周年記念もり吉デザイン

シンボルキャラクター「もり吉」の特別な記念デザインが誕生しました！このお祝いムードを、市民の皆さん、事業者の皆さんと分かち合い、市全体で盛り上げていきたいという想いを込めて作成しました。

ぜひ、さまざまな場面でこの記念デザインを活用し、一緒にお祝いムードを広げていきましょう！

※デザインの使用には申請が必要です。記念デザインは使用期限が令和9年3月31日(水)までとなります。



問魅力創造発信課 TEL.06-6992-1356

80周年記念イベント

11月1日(日)に、エナジーホール・カナディアンスクウェアで市制施行80周年記念イベントを開催することが決定しました！

誰もが笑顔になれるような、心に残る企画を準備中です。

イベントの詳細は、確定次第、今後の広報誌や、市ホームページ・市公式SNSで随時発信していきます。ぜひフォローして、最新情報をチェックしてください。

80年の感謝を込めて、皆さんと一緒に未来への新たな一歩を踏み出す一日にしたいと考えています。どうぞご期待ください！



CHECK!

- ！ 返礼品の提供に興味がある事業者
- ！ 既に返礼品を提供していて、さらに売上げを伸ばしたい事業者



ふるさと納税で自慢の商品・技術を全国に広めませんか？

守口市ふるさと納税返礼品提供事業者

個別相談会

市のふるさと納税業務委託事業者がアドバイスします！



6月17日 水

- 9:30～
 - 10:30～
 - 11:30～
 - 13:30～
 - 14:30～
 - 15:30～
- 各回最大50分

場所 市役所4階 会議室403

定員 先着12組(各回2組)

申し込み 6月12日(金)までに
電話またはオンライン申請



問魅力創造発信課 TEL.06-6992-1356

今月号の表紙



6月～10月は「出水期」と呼ばれ、集中豪雨、台風などの風水害が多くなる季節です。

地震などとは異なり、豪雨はある程度の予測が可能のため、早めの情報収集と避難準備が被害を最小限に抑える鍵となります。

「まさか」の時のために、日ごろからの備えを今一度確認し、万が一の際に迷わず避難できるよう、どこへ避難するかを事前にチェックしておいてください。

令和8年5月1日現在

人口	140,862人	世帯数	75,372世帯
男性	68,277人	面積	12.71km ²
女性	72,585人		

Instagram



エックス X (旧Twitter)



フェイスブック Facebook



ライン LINE



ユーチューブ YouTube



市ホームページ



マチイロアプリ



ピアッザ



目次 広報もりぐち6月号 Vol.1557

- 2 守口市ふるさと納税返礼品提供事業者 個別相談会
- 3 守口市市制施行80周年記念事業
- 4 命を守るため いざという時のため
- 6 いのちと健康を守る赤十字運動
- 8 みんなで知ろう、ヤングケアラー
- 10 国民健康保険のお知らせ
- 12 めざせ脱炭素社会！
- 13 Topics 水道フェア 他
- 15 Information 暮らしの情報 お知らせ / イベント・講習 / 募集 / 善意 / 施設案内 / まちの掲示板
- 27 Library 図書館 6月のおはなし会 / イベント情報
- 28 6月市民無料相談
- 30 Health 健康だより 市民総合(特定)健康診査 他
- 32 MORIKKO 子育て応援 講座 / イベント / もうすぐ赤ちゃんを迎えるママ・パパへ
- 34 Photo news まちの出来事 強い結束力で勝利を手繰り寄せた！ 他
- 35 せの市長のちよっとええやん 他

避難場所・避難経路

令和8年4月1日時点

地図上で確認する場合は、市公式LINEのメニューから

「防災」→「避難所検索」か、市ホームページで確認してください。

指定避難所

番号	名称
1	庭窪中学校
2	庭窪小学校
3	佐太小学校
4	藤田小学校
5	金田小学校
6	梶小学校
7	よつば小学校
8	大阪国際大学
9	大久保中学校
10	梶中学校
11	東部エリアCC
12	東部エリアCC
13	よつば未来体育室
14	第一中学校
15	守口小学校
16	八雲小学校
17	北部CC
18	八雲東小学校
19	西部CC
20	八雲中学校
21	守口東高校
22	芦間高校
23	淀川工科高校
24	樟風中学校
25	寺方南小学校
26	さくら小学校
27	大阪電気通信大学高校
28	さつき学園
29	南部エリアCC体育室
30	大阪国際中学校高等学校
31	錦小学校
32	錦CC
33	錦中学校

※CC…コミュニティセンターの略
※児童センターは、施設の廃止に伴い、指定避難所ではなくなりました。

一時避難場所

番号	名称
1	佐太中央公園
2	金田第2公園
3	藤田公園
4	金田公園
5	大日南公園
6	梶第1公園
7	大久保中央公園
8	よつば未来公園
9	弥治右衛門碑前公園
10	日吉公園
11	松月公園
12	関西医科大学総合医療センターホスピタルガーデン
13	土居公園
14	たき公園
15	大宮中央公園
16	菊水公園
17	南わくわく公園

指定避難所・一時避難場所・広域避難場所一覧



広域避難場所

番号	名称
1	淀川河川公園
2	鶴見緑地
3	大枝公園

指定避難所

大地震や家屋の大規模損壊、浸水やその恐れがあるとき、避難する市民などが過ぎる場所。

市内の学校や公共施設などを指定しています。

一時避難場所

市内の比較的大きな公園で、地震や火災などの時に市民などが一時避難できる場所。

広域避難場所

市内で広大な敷地を持つ大きな公園で、地震や大規模火災などの際に、多くの市民などが安全確保のため、一時避難できる広域な場所。



ホームページ

避難先を確認しよう！



命を守るため いざというときのため

6～10月は「出水期」と呼ばれ、集中豪雨、台風などの風水害が起こりやすい時期です。早めの避難を心がけましょう。

いざというときに備え、自らの判断で日頃から避難場所を確認したり、避難ルートを歩いてみたりするなど、備えを整えましょう。

問 危機管理室 TEL 06-6992-1497

避難方法

浸水が始まる前

- ▽積極的に河川情報・災害情報・気象情報をチェックしましょう。
- ▽原則として歩いて指定避難所に避難しましょう。車での避難は浸水すると動けなくなります。やむをえず車で避難する場合は、より早い段階で避難してください。
- ▽足元に注意して避難してください。くぼみや溝を確かめるため、長い棒などで足元の安全を確認しましょう。また、長靴では水が入ると危険なためスニーカーを履いて避難してください。



浸水が始まったら

- 高い場所への移動が基本となります。
- ▽自宅では、1階から上の階へ移動し、安全を確保してください。平屋に住んでいる場合は、指定避難所への避難や、隣近所の助け合いで高い場所へ移動してください。
- ▽食料や飲料水は、あらかじめ十分な量を準備し、2階以上に移動しておきましょう。

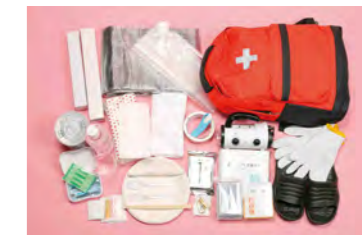

非常時持出品(一次持出品)例

チェックリスト

- 現金※ 預金通帳 印鑑 資格確認証
- 免許証 マイナンバーカード 懐中電灯
- 携帯ラジオ 予備の乾電池 厚手の手袋
- ヘルメット・防災ずきん 毛布 缶切り
- ライター・マッチ ナイフ 歯ブラシ
- 携帯用トイレ 救急箱 処方箋の控え
- 胃腸薬・便秘薬・持病の薬 生理用品 乾パン
- 缶詰 栄養補助食品 アメ・チョコレート
- 飲料水 下着・靴下 長袖・長ズボン
- 防寒用ジャケット・雨具 携帯用カイロ

※公衆電話用の小銭含む

備蓄品(二次持出品)例

チェックリスト

- レトルト食品(ごはん・おかゆなど)・アルファ化米
- インスタントラーメン・カップみそ汁
- 飲料水(1人1日3ℓ、1週間分)
- 給水用ポリタンク(水道水を溜めておく)
- カセットコンロ
- ティッシュペーパー・ウェットティッシュ
- ラップフィルム 紙皿・紙コップ・割り箸
- 簡易トイレ 水のいらぬシャンプー
- ビニール袋(透けないもの) ロープ
- 工具セット ほうき・ちりとり ランタン
- 長靴

浸水しやすい箇所の対応

周辺よりも土地が低い地形など、浸水が発生しやすい場所では、土のうを用いた止水や、ポンプによる揚水・排水が効果的です。また、雨水ますが正規の方法で設置されていない場合、雨水ますが詰まってしまうと浸水の原因になることがあります。詳しくは、市ホームページを確認してください。

問 下水道課 TEL 06-6992-1748

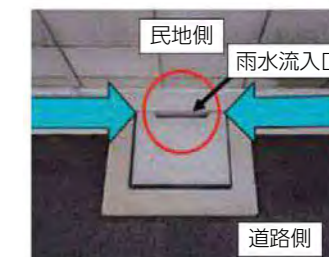

日本赤十字社の主な活動

日本赤十字社は、世界中で活動しており、国内災害救護(災害時の対応訓練)、ボランティアの育成、命と健康を守る知識と技術の普及、命をつなぐ献血など、活動は多岐に渡ります。

令和6年1月に発生した石川県能登半島地震では、発災直後から関係機関と連携し、医療救護班などによる救護所の開設や避難所の巡回診療を実施したほか、被災された人へのこころのケア活動も展開するなど幅広く活動しました。



石川県能登半島地震での様子

ひとりでも多くのいのちを救いたい。

日本赤十字社のいのちを救うさまざまな活動は、皆さんからの継続的な支援に支えられています。



赤十字活動資金の使い道例

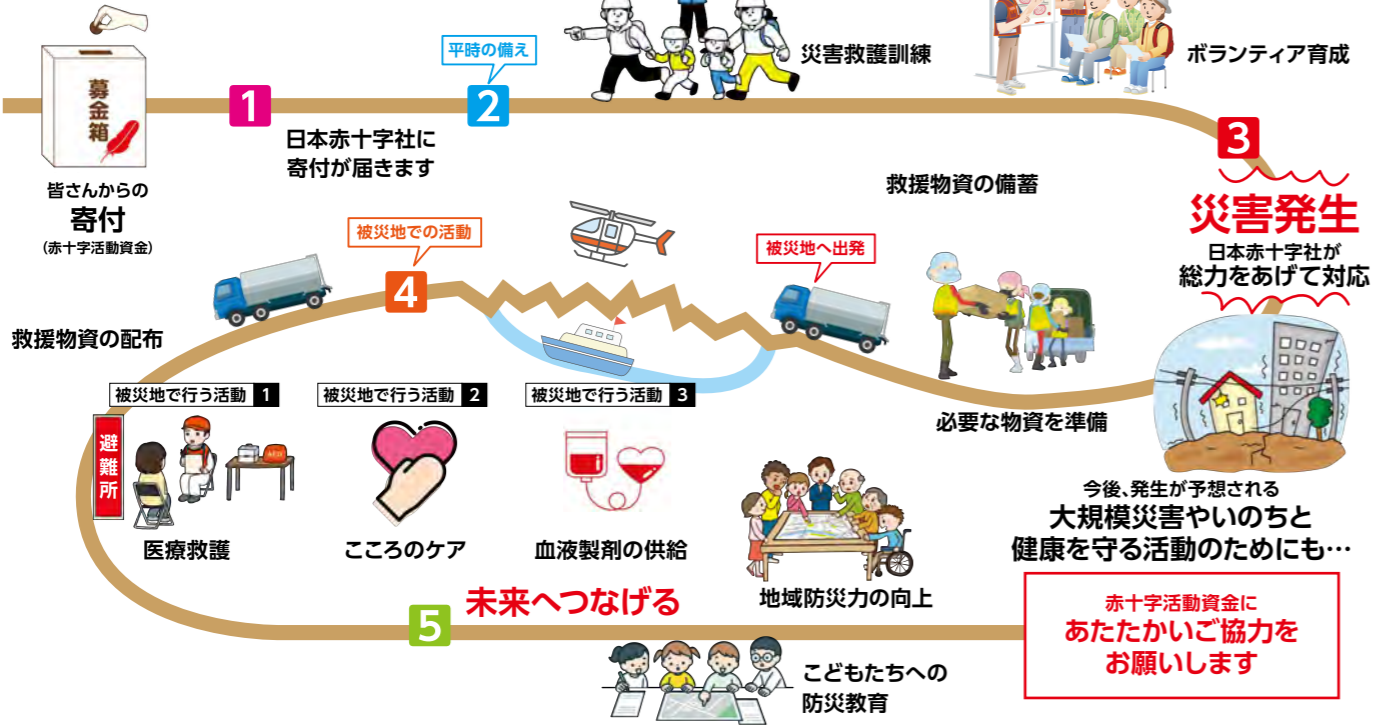

©渋谷敦志

問地域福祉課 TEL06-6992-1570

災害への備えはできていますか？

自分自身や家族を守る「自助」が前提ですが、その上で近隣との協力「共助」の重要性もうたわれています。

阪神・淡路大震災では、倒壊した建物に閉じ込められた人を救助した約8割は、近隣住民などだったといわれており、日頃からの近所付き合いやコミュニケーションが重要であることがわかります。

地震の他にも「津波」「大雨」などによる災害についても、積極的に考えてみましょう。



Youtube
【日本赤十字社】
赤十字防災セミナー
の紹介



【日本赤十字社大阪府支部】
防災セミナーなど講習会一覧

災害からいのちを守る基盤

自助

自分の身は自分で守る！

+

共助

地域の人たちと力を合わせて協力する

守口市赤十字奉仕団と一緒にボランティア活動をしてみませんか？

地域にとらわれず、参加したいイベントを選んで参加！
1回でもOK！学生ボランティア大歓迎！
気軽に事務局(地域福祉課)まで問い合わせください。

日本赤十字社
公式キャラクター
ハートラちゃん



活動内容例

- ▽防災や献血会に関するイベント
(展示・街頭啓発・啓発物品の梱包・配布など)
- ▽炊き出し訓練(調理の手伝い・啓発物品の配布など)
- ▽防災セミナーや健康生活支援講習会(受付案内・粗品配布)



各種講習会



献血会



炊き出し訓練



赤十字防災デー

子どもたちへ伝える防災の知識

守口市赤十字奉仕団では、近年特に子どもたちへの防災活動に力を入れており、小・中学校などで開催される防災イベントへ参加しています。

子どもたちに「災害への備え」の大切さを伝えるとともに、災害時にも役立つ「ポリ袋を使用した炊き出し訓練」などの実践的な体験や、応急手当・避難行動について楽しく学んでもらう機会を通して、子どもたちの防災意識の向上と知識の習得につなげています。



防災体験学習(錦中学校)



ポリ袋を使用した炊き出し例
肉じゃが・だし巻きたまご・ナポリタン

こんなことで悩んでいませんか？

あまり友だちと遊べていない

自分の時間がない

学校に行きたくても行けない

寝る時間が足りない



学業への影響

遅刻・早退・欠席が増える、勉強の時間が取れないなど



進路への影響

自分ができると思う進学・仕事の範囲を狭めて考えてしまう、自分のやりたい事をあきらめるしかないなど



友人関係への影響

友人などとコミュニケーションを取れる時間が少ないなど



ヤングケアラー研修会を実施します

ヤングケアラーとは、ヤングケアラーの現状と課題について立命館大学の齋藤真緒先生を招き、研修を行います。

7月3日(金) 14:00~16:00

場 市立図書館4階円形ホール

対 市内在住・在勤・在学

講 齋藤真緒氏(立命館大学 産業社会学部教授)

定 先着100人

注 要約筆記が必要な人は、申し込みの際に「要約筆記有」を選択してください。

申 6月22日(月)までにオンライン申請

問 こども家庭センター あえる

TEL 06-6992-1655



実態調査を実施します

ヤングケアラーの周知啓発とヤングケアラーの実態調査を行うことを目的としています。

市内の公立小中学校に通う小学4~6年生、中学1~3年生を対象としたヤングケアラーに関するアンケートを実施します。

中学1~3年生が6月から実施(実施日は各学校により異なる)、小学4~6年生は2学期の実施を予定しています。

回答内容によっては、後日、児童生徒に個別に聞き取りをし、ヤングケアラーの可能性がある場合には、関係機関と連携し必要な支援を実施します。



みんなで知ろう、ヤングケアラー

ヤングケアラーとは、本来、大人が担うと想定されている家事や家族の日常生活上の世話を過度に行うことにより、学業や友人関係などに影響が出たり、からだやこころに不調を感じるほど負担になっているこども・若者を指します。

守口市では、こども家庭センターにヤングケアラーの相談窓口を設置し、福祉・介護・医療・教育などの関係機関と連携して、ヤングケアラーやその家庭の支援に取り組んでいきます。

問 こども家庭センターあえる TEL 06-6992-1655

ヤングケアラーはこんなこどもたちです



障がいや病気のある家族に代わり、買い物・料理・掃除・洗濯などの家事をしている。



家族に代わり、幼いきょうだいの世話をしている。



障がいや病気のあるきょうだいの世話や見守りをしている。



目の離せない家族の見守りや声かけなどの気づかいをしている。



日本語が第一言語でない家族や障がいのある家族のために通訳をしている。



家計を支えるために労働をして、病気のある家族を助けている。



アルコール・薬物・ギャンブル問題を抱える家族に対応している。



がん・難病・精神疾患など慢性的な病気のある家族の看病をしている。



障がいや病気のある家族の身の回りの世話をしている。



障がいや病気のある家族の入浴やトイレの介助をしている。

ヤングケアラー相談窓口ができました！

18歳未満までのヤングケアラーの相談窓口を守口市こども家庭センターに設置し、**ヤングケアラーコーディネーターを配置しました。**日常的に家族の介護や世話をしている、自分の時間が持てない、学業や健康に影響が出ているなど、一人で抱え込まずに相談窓口へ相談してください。

守口市こども家庭センター「あえる」

TEL 06-6992-1655

時 月～金曜日 9:00～17:30(祝日・年末年始除く)

相談はこちら➔



LINE本人



LINE本人以外



メール

18歳以上のヤングケアラーの人は、下記に相談してください

大阪府ヤングケアラー相談

TEL 06-4790-8881

時 月～金曜日 10:00～18:00
(祝日・夏期・年末年始除く)





令和8年4月から国民健康保険の資格を取得しましたが、送られてきた保険料の納入通知書の支払いが6月からになっています。4・5月分の支払いはないのですか。

保険料は4月分から翌年3月分までの12カ月間にかかる金額を、6月から翌年3月までの10回に分けて納付していただけます。そのため、4・5月も保険料はかかりますが、納付は6月からになります。



既に会社の健康保険の資格を取得していますが、令和8年度保険料の納入通知書が送られてきました。どうしたらいいですか。

国民健康保険の資格喪失手続きができていない可能性があります。国民健康保険から他の健康保険に変更した場合は、国民健康保険の資格喪失手続きが必要です。資格喪失手続きは郵便またはオンラインで受け付けています。郵便で手続きする場合は、次のものを保険課宛てに郵送してください。

①現在資格を取得している健康保険の資格確認書のコピーまたはマイナポータルの資格取得日が確認できる画面のコピー

②国民健康保険の資格確認書の原本(交付している人のみ)

③異動届出書

オンラインで申請する場合は右記の二次元コードより申請してください。



資格喪失手続きの完了後、手続きをした月の翌月中旬に、現在の健康保険の資格を取得するまでの保険料を計算し、納入通知書を送付します。

⑤5月末までに国民健康保険の資格喪失手続きをした人で保険料がかかる場合は、現在の健康保険の資格を取得するまでの保険料を通知していますので、納付をお願いします。



保険料を納期限までに支払わない場合は、どうなりますか。

督促状や催告書を送付します。特別な事情がなく滞納を続けていると、預貯金などの財産の差押えに至る場合があります。速やかに保険収納課に相談してください。



低所得者の保険料の軽減について

国民健康保険法施行令の一部改正により、国民健康保険料の軽減判定の所得基準が改められました。これにより本市でも国民健康保険料の低所得者の軽減判定の所得基準を次のとおり変更しています。

▽被保険者均等割額および世帯別平等割額を5割軽減する場合

軽減判定所得の判定において被保険者などの数に乘すべき金額を31万円に改めます。

▽被保険者均等割額および世帯別平等割額を2割軽減する場合

軽減判定所得の判定において被保険者などの数に乘すべき金額を57万円に改めます。

詳しくは、市ホームページを確認してください。



医療費のお知らせ

「医療費のお知らせ」(あなたの世帯の医療費)は、国民健康保険に加入し、過去に医療機関を受診した人に対して、年に6回、世帯主宛てに送付しています。医療機関の名称・受診者名・日数・医療費などの総額・患者負担額などを記載しますので、受診状況を振り返り、今後の健康づくりに活用してください。記載内容に疑義がある場合は、電話で保険課まで問い合わせてください。



国民健康保険のお知らせ

保険料の金額や計算方法

問 保険課 TEL 06-6992-1545

保険料の納付の相談

問 保険収納課 TEL 06-6992-1537・1538

国民健康保険料が決定しました

令和8年度の国民健康保険料納入通知書を6月中旬ごろに被保険者の各世帯に郵送します。

国民健康保険料は基礎賦課分(医療分)、後期高齢者支援金等賦課分(後期分)、介護納付金賦課分(介護分(40歳以上65歳未満))、子ども・子育て支援納付金賦課分※(子ども分)に区分されます。医療分と後期分は、世帯の所得金額に応じてかかる「所得割額」、世帯の被保険者数に応じてかかる「均等割額」、1世帯ごとにかかる「平等割額」の合計額が、介護分と子ども分は、「所得割額」と「均等割額」の合計額が保険料となります。

原則として、6月から翌年3月までの10回に分けて納付してください。

なお、災害などに遭われたことや、前年に比べて今年の所得が大きく減少する見込みであることなど、保険料の納付が困難となる特別な事情がある場合は保険課への申請により保険料が減免される場合があります。

※子ども・子育て支援法等の一部を改正する法律(令和6年法律第47号)の施行に伴い、令和8年度から、「子ども・子育て支援金制度」が始まります。制度の開始に伴い、国民健康保険料の賦課区分に、子ども・子育て支援納付金賦課分が追加されました。

郵便またはオンラインにより国民健康保険料の減免申請を受け付けます

所得が著しく減少した場合など、納付が困難な人は、まずは電話で保険課に相談した上で、郵便または下記二次元コードよりオンラインで申請してください。

詳しくは市ホームページをご覧ください。



所得減少減免



旧被扶養者減免



災害減免



拘禁減免

国民健康保険料の納付方法

①口座振替による納付

金融機関(ゆうちょ銀行を含む市委託契約先金融機関)の指定口座から毎月月末(土・日、祝日の場合は翌営業日)に引き落とされます。ただし、12月は翌1月4日です。口座振替での納付は、安心・確実です。

金融機関・郵便局・保険課窓口・保険収納課窓口で申し込みができます。

②金融機関、郵便局およびコンビニでの納付

所定の納付書により、金融機関、郵便局およびコンビニで納める方法です。

③スマートフォン決済アプリサービス

納付書に印字されているバーコードを専用アプリで読み取ることで、即時に納付ができるスマホ決済サービスです。手数料は無料です(対応しているアプリ…auPAY・FamiPay・PayB・PayPay)。



④特別徴収(年金からの天引き)による納付

世帯主を含む国保加入者がすべて65歳以上75歳未満の世帯の保険料は原則として世帯主の年金から徴収します。

ただし、次のいずれかにあてはまる場合は特別徴収にはなりません。

▽世帯主が擬制世帯主であること

▽受給している年金が年額18万円未満であること

▽世帯主の介護保険料が特別徴収されていないこと

▽介護保険料と国民健康保険料の合計額が年金受給額の2分の1を超えていること

⑤擬制世帯主…国民健康保険の被保険者でない者が世帯主となっている世帯(擬制世帯)の世帯主



水道フェア

6月7日(日) 10:00~14:00
守口市水道局配水場 しずくちゃん・みちるくん
(八雲北町 3-38-29)

毎年6月1日~7日は水道週間です。
市民の皆さんに水道についての理解と関心を深めて
もらうため、水道フェアを開催します。

内利き水・輪投げ・「もりぐちの水道」上映など



守口市水道局
マスコットキャラクター



注雨天の場合は中止となります。

駐車場に限りがありますので、徒歩・自転車・公共交通機関を利用してください。

問水道局経営総務課

TEL 06-6991-6774

子ども交流会

友好都市の子どもたちと楽しい夏休みを過ごそう

問地域振興課 TEL 06-6992-1490

高知県東洋町

- 時 8月5日(水)~7日(金) 2泊3日
- 場 高知県東洋町内
- 対 市内在住の小学5・6年生
- ¥ 10,000円(宿泊・食事代など)
- 定 15人(申し込み多数の場合は抽選)
- 申 個人またはグループ(2人で1グループ)申し込み。6月1日~15日(月) オンライン申請。



和歌山県かつらぎ町

- 時 8月19日(水)~20日(木) 1泊2日
- 場 大阪国際大学・同短期大学部大和田校地(藤田町6-21-57)
- 対 市内在住の小学4~6年生
- ¥ 3,000円(宿泊・食事代など)
- 定 15人(申し込み多数の場合は抽選)
- 申 個人またはグループ(2人で1グループ)申し込み。6月1日~15日(月) オンライン申請。



めざせ脱炭素社会!

未来のために、いまできること。

問環境対策課 TEL 06-6992-1508

守口市地球温暖化対策実行計画(区域施策編)を策定しました

私たちが生活を営む地球では、近年気温の上昇や大雨の増加、自然災害の発生などの気候変動により、生活にさまざまな影響が出ており、地球温暖化の進行によりこれらのリスクはさらに高まることが予測されています。

守口市地球温暖化対策実行計画(区域施策編)は、地球温暖化対策について、市における具体的な目標や施策を定めることで、私たち一人ひとりが気候変動問題を「じぶんごと」として考え、市民・事業者・行政が一体となって2050年ゼロカーボンシティの実現に向けた取り組みを進めるためのものです。

今後、計画をもとに、さまざまな地球温暖化対策に関する取り組みを推進していきます。

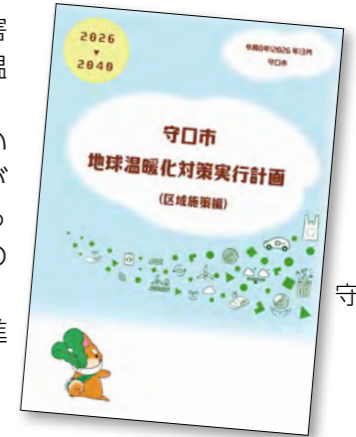

守口市地球温暖化
対策実行計画
(区域施策編)

QUESTION

ANSWER

Q 「ゼロカーボンシティ」ってなに?

A 「ゼロカーボンシティ」とは、「2050年までにCO₂(二酸化炭素)の排出を実質ゼロにします」と宣言した自治体のことです。
守口市では、令和7年2月に「もりぐちゼロカーボンシティ宣言」を表明しました。 [ゼロカーボンシティ宣言](#)



Q ごみを減らすと、どうして地球温暖化対策になるの?

A ごみを「燃やす」ときや、収集車で「運ぶ」ときに、温暖化の原因となる温室効果ガスはたくさん発生します。そのため、食べ残しをなくしたり、きちんと分別したりしてごみの量を減らすことが、地球温暖化対策につながります。
守口市では、令和8年3月に守口市一般廃棄物処理基本計画を策定しました。
食品ロス削減に関することも定められています。 [守口市一般廃棄物処理基本計画](#)



Q 私一人が省エネやごみ分別の努力をしても本当に意味があるのでしょうか?

A 守口市の温室効果ガス排出量全体のうち、約33%は家庭から出ています(全国平均は約15%)。一人ひとりの行動は小さく見えても、一人ひとりの行動が集まれば、決して小さくありません。守口市も、皆さんと一緒に脱炭素のまちづくりを進めていきます。

6月5日は環境の日

国連(国際連合)では1972年に開催された「国連人間環境会議」を記念して、6月5日を「世界環境デー」と定めています。日本では、この日を環境基本法で「環境の日」と定めています。私たちの生活の中で、一人ひとりが取り組める環境保全もあります。「環境の日」をきっかけに、身近な環境について考えてみませんか。

毎日の生活でできること

- 冷房時の室温は28度を目安に!
- 省エネ効果の高い照明を使おう!
- 再生可能エネルギー由来の電力を利用しよう!
- 買い物はマイバックで!
- 食事は食べきり、食品ロスを減らそう!
- 飲み物はマイボトル、マイカップで!
- 出かける際は公共交通機関を利用しよう!



エルキューアール
eL-QRを利用した市税の納付

市税の納付書「市・府民税・森林環境税(普通徴収)、固定資産税・都市計画税、軽自動車税」に印刷しているeL-QRを利用して、以下の方法で市税の納付ができます。

- ① 地方税お支払いサイトへアクセス
こちら→ 
- ② 納付書表面に印刷しているeL-QRを読み取る
- ③ 支払い方法を選択する(クレジットカード・インターネットバンキング・口座振替・各種スマートフォン決済アプリなど) ※クレジットカードの納付には手数料がかかります。詳しくは、地方税お支払いサイトにアクセスしてください。

地方税お支払サイト
地方税のお支払が便利・簡単に!!



納税課
TEL 06-6992-1851

還付金詐欺に注意

保険課職員を名乗る者が「払い過ぎた保険料や医療費を返金する」と口座情報を聞き出すことや、「還付金があるため、ATMで直接手続きを行ってほしい」「今日でないと手続きができない」と銀行やコンビニなどのATMに誘導し、お金をだまし取るようとする詐欺が多発しています。

市では、還付金がある場合、皆さんに文書で通知を行っています。電話で、銀行やコンビニなどのATMでの手続きをお願いすることは絶対にありません。

このような不審な電話には、絶対に応じないでください。

納税課
TEL 06-6992-1545



市税は納期内に納めましょう

個人住民税普通徴収分の第1期分
納期限 6月30日(火)まで

固定資産税・都市計画税(第1期分)、軽自動車税を納めていない人は、至急納付してください。納期限までに納付が無い場合、納付されるまでの期間に応じて延滞金が加算されます。

近くの金融機関やコンビニなどで納付できます。

納付できる資力があるにもかかわらず納付がない場合、財産(不動産・預金・給与など)に対し、差押・公売などを行うこととなりますので、必ず納期限内に納付をお願いします。

なお、病気や失業などの理由により納付が困難な場合は、納期限までに納税課まで連絡してください。

納税課
TEL 06-6992-1852~1854

固定資産税・都市計画税

住宅の敷地(住宅が建っている土地)に対して、課税標準額が次のように減額されます。

200㎡までの部分
固定資産税=6分の1に減額
都市計画税=3分の1に減額

200㎡を超える部分(住宅床面積の10倍まで)

固定資産税=3分の1に減額
都市計画税=3分の2に減額

住宅を取り壊し、賦課期日(毎年1月1日)時点で更地のままにしておいたり、住宅以外(駐車場など)に利用すると、減額措置が適用されず税額が上昇することになります。

課税課課資産税担当
TEL 06-6992-1474

コールセンターによる
納付勧奨

国民健康保険料・後期高齢者医療保険料・介護保険料が未納の人に対してコールセンター(06-6996-3011)から電話で納付勧奨を行っています。

納付相談は以下へ連絡してください。

保険収納課
TEL 06-6992-1537, 1538

お知らせ

個人市民税・府民税の
納税通知書

納税通知書

市では、令和8年度個人市民税・府民税(以下「個人住民税」)の普通徴収分・特別徴収分の納税通知書を発送します。

普通徴収…納税義務者が金融機関などに出向き、納付書で個人住民税を納める方法。

特別徴収…年金保険者(日本年金機構など)が個人住民税を年金から直接徴収して市へ納める方法。

証明書の交付

令和8年度(前年中所得)の課税(非課税・無収入)証明書は、6月2日(火)から窓口・郵送・コンビニで発行できます。

▽窓口
時 6月2日(火)～平日9:00～17:30、
第2・4日曜日9:00～13:00

場 市役所1階北エリア証明書発行コーナー

¥300円(1通)

持 本人確認ができるもの(運転免許証など顔写真あり…1点。資格確認証など顔写真がない…2点)

本人以外が証明書を申請する場合…代理人の本人確認ができるもの・委任状(同居親族の場合は、委任状不要)

▽郵送

¥300円(1通)

▽コンビニなど

¥200円(1通)

マイナンバーカード必要

課税課課市民税担当
TEL 06-6992-1456

個人市民税・府民税の減免制度

生活保護を受けている人、災害に遭った人、失業中の人などは、一定の基準により個人市民税・府民税の減免を受けることができます。

詳しくは問い合わせください。

納期が過ぎた税額や納付後は受け付けできません。

課税課課市民税担当
TEL 06-6992-1456

男女共同参画週間

個人市民相談課

平成11年6月23日に施行した男女共同参画社会基本法の目的、基本理念に対する理解を深めるため、毎年6月23日～29日を男女共同参画週間と定め、全国でさまざまな啓発事業が行われています。

困難な問題を抱える女性への支援

「困難な問題を抱える女性への支援に関する法律」に基づき、性暴力やDV(配偶者からの暴力など)、貧困などさまざまな困難な問題に直面している女性への支援をする女性支援相談員2人を配置し、支援を必要とする女性に対し相談窓口を開設しています。

困難な問題を抱える女性のための特設相談

時 6月28日(日) 10:00～12:00

場 市役所5階個人市民相談課
相談員 女性相談支援員 伊藤氏・野崎氏

TEL 06-6992-1512

谷ノ上朋美ひとり芝居「ワタクシ、ゴトーあなたがあなたでいることを諦めないで」

DVを「自分ごとではない」と思っている人が「わたしのことかも」と思つかもしれない一人芝居

時 6月28日(日) 14:00～15:30

場 市役所1階会議室103・104

定 先着80人

申 6月26日(金) 17:00までにオンライン申請・電話

備 予約状況によっては、当日受け付けすることもあります(予約優先)。



消費生活センターだより

据置型Wi-Fiルーターの解約トラブルが増えています

据置型Wi-Fiルーターとは、工事不要で、コンセントに挿すだけでインターネット環境を整えることができる機器のことです。

利用する際は、通信回線とルーターの購入(またはレンタル)の2つの契約をすることになります。月額料金の合計だけでなく、それぞれの契約内容をよく確認しましょう。

事例 1

携帯ショップで、プランの見直しを勧められた。「携帯電話料金が安くなる」と言うので据置型Wi-Fiルーターの契約をした。帰宅後家族に反対されたので、翌日キャンセルを申し出たが「できない」と言われた。

事例 2

機種変更で家電量販店の携帯電話コーナーに行った。インターネットの話をされて「実質無料」と言うので、よくわからないまま据置型Wi-Fiルーターの契約をした。数か月後、携帯電話代が高くなっていることに気づき確認したら、Wi-Fiの通信費が発生していた。解約を申し出たら、ルーター代60,000円を請求された。

アドバイス

▽ルーターの契約では多くの場合、分割払いの購入契約になっ

ています。一定期間、通信費からルーターの分割代金を割り引くサービスを受けるとルーター代が「実質無料」になりますが、期間中に解約すると、割引サービスが終了するためルーターの分割代金の残りを請求されます。ルーターの価格や支払方法を必ず確認しましょう。

▽8日間はキャンセルできると説明されても、「電波状況に問題がある、または説明や書面に問題があると認められた場合」などの条件があったり、通信契約しか解除できない場合があるので注意が必要です。万が一キャンセルしたいと思ったときの条件もよく確認しましょう。

▽通信契約は、回線・機器・オプションなど複数の契約が組み合わされて、非常に複雑で難しい契約です。分からないことはそのままにせず、説明を求めて確認しましょう。安くなると勧められてもその場では契約せず、身近な人にも相談をして、よく検討し納得した上で契約しましょう。

消費生活センター相談専用電話
TEL 06-6998-3600(平日 9:00～16:30)
消費者ホットライン(土・日、祝日)
TEL 局番無し 188(土・日、祝日 10:00～16:00)



レッツくりあ 179

むつくら みゆい
作 六倉 実結
守口市ごみ減量キャラクター
「くりあ」の
生みの親である
六倉さんの作品です。



「カーボンニュートラルってなに？」の巻

2050年カーボンニュートラル！

カーボンニュートラルは、温室効果ガスの排出量から吸収量による吸収量を差し引いて実質ゼロにすることなんだ。

そうなんだ！

省エネルギー対策 守口市でも、2050年カーボンニュートラルを目指して守口市地球温暖化対策実行計画を策定したよ！省エネルギー対策や再生エネの利用までみんなできる対策を記載してるんだ！

再エネの利用

みんなの協働で目指せカーボンニュートラル！

計画の詳細は、市ホームページをみてね！

守口市温暖化対策

関西停電情報アプリ

関西電力送配電株式会社は関西の停電情報や復旧見込みなどをプッシュ型通知で受け取れるモバイルアプリを提供しています。住んでいる地域の情報取得に役立ててください。

関西電力送配電株式会社キャラクター おくりん

関西電力送配電株式会社
TEL 0800-777-3081

水漏れ修理業務

水道局では、道路上から水道メーターまでの水漏れ修理業務を民間委託しています。現場作業を行う委託業者は、水道局が発行した身分証明書を携帯しています。不審な点があれば提示を求めてください。

宅内修理は市指定工事業者へ

宅内の水漏れ修理は、「市指定工事業者」に直接申し込んでください。修理の対応が可能な市指定工事業者は、市ホームページで紹介しています。

水漏れ緊急時は24時間体制

休日・夜間の緊急時の応急修理は、水道局が24時間体制で受け付けます。

修理費用の区分

配水管の分岐から各家庭の蛇口までの給水装置（メーターは除く）は、皆さんの所有の財産で、その維持管理は皆さんが行います。

▽道路上から水道メーター（共同住宅などの場合は、親メーター）までの水漏れは、水道局が費用負担し修理します。ただし、人為的な破損、止水栓・ボックス取り替え費用は除きます。

▽水道メーターから蛇口までの水漏れは、最寄りの市指定工事業者へ申し込んでください。修理費は個人負担です。

道路上での水漏れ発見時

道路上で水漏れを発見したときは、水道局まで連絡してください。

☎水道局お客さまセンター
TEL 06-6991-6772, 6777

令和7年度守口市門真市消防組合個人情報保護制度および情報公開制度の運用状況

消防組合では、市民の皆さんの消防行政に対する理解と信頼を深め、消防行政への参加を促進し、開かれた行政を推進するため、個人情報保護制度および情報公開制度を運用しています。令和7年度の請求は、以下の通りです。

個人情報保護制度 請求件数5件
情報公開制度 請求件数7件
(うち、公開4件 部分公開3件)
☎守口市門真市消防組合消防本部
TEL 06-6906-1123

6月は「就職差別撤廃月間」

しない させない 就職差別

就職の面接で、本人や家族の出身地・職業・思想・信条などを質問することは、本人に責任のない事項や本来自由であるべき事項で応募者を判断することになり、就職差別につながる恐れがあります。

府では、6月を「就職差別撤廃月間」と定め、さまざまな啓発事業に取り組んでいます。就職の機会均等を保障することの大切さについて、皆さんのご理解をお願いします。

就職差別110番事業

採用面接時などの差別について、相談・関係機関の紹介などを行います。

☎大阪府商工労働部雇用推進室
TEL 06-6210-9518
月間中（閉庁日除く）9:30～17:30
✉koseisaiyo@gbox.pref.osaka.lg.jp



PFASが水質基準になりました

4月1日から有機フッ素化合物（PFAS）のうち、「ペルフルオロオクタンスルホン酸（PFOS）及びペルフルオロオクタノ酸（PFOA）」が水質基準になりました。水質基準値は両物質の合計量が1L中に50ng（ナノグラム）以下です（ngは10億分の1g）。

水道局では、PFOS・PFOAについて、水質管理目標設定項目に定められた令和2年度から市内給水栓で調査を行ってきましたが、4月に水質基準項目に格上げされたことに伴い、法令で定められている3カ月に1回の頻度で検査を予定しています。

詳しくは、ホームページを確認してください。

☎水道局施設課
TEL 06-6991-6775



	市内給水栓のPFOS及びPFOAの測定値		
	錦CC	にじいる認定こども園	西部CC
令和7年6月	7ng/L	9ng/L	8ng/L
令和6年6月	11ng/L	11ng/L	10ng/L
令和5年6月	11ng/L	11ng/L	13ng/L

パブリックコメントの実施結果

「守口市水道事業アセットマネジメント2025(案)」および「守口市水道事業経営戦略2025(案)」について、パブリックコメントを実施した結果、応募はありませんでした。

☎水道局経営総務課
TEL 06-6991-6774

視覚障がいのある人のためのタクシー利用券対象者拡充

守口市視覚障がい者外出支援充実事業では、視覚障がいのある人のタクシーの利用料金の一部を支援しています。

この度、4月1日より対象者を拡充しました。

☎大阪タクシー協会が発行する大阪タクシー共通乗車券5,000円分(50円券×10枚)を交付

対以下の要件を全て満たす人

- ▽市内在住(守口市の住民基本台帳に記録されている)
- ▽身体障がい者手帳を所持し、視覚障がいの等級が単独で1級または2級(総合等級が1級または2級でも、視覚障がいの等級が単独で3級以下の場合は、対象外)

☎障がい福祉課
TEL 06-6992-1630
FAX 06-6991-2494
✉shougai@city.moriguchi.lg.jp



6月1日は人権擁護委員の日

全国人権擁護委員連合会は、人権擁護委員法の施行日である6月1日を「人権擁護委員の日」と定め、地域での人権尊重思想の普及高揚を図るため、全国的な啓発活動を行っています。人権擁護委員は、あなたの街の相談パートナーです。人権問題などで悩んでいる人は、近くの人権擁護委員または、大阪法務局常設相談所に相談してください。

TEL 0570-003-110

人権擁護委員
黒田悟・讃岐信子・砂原比佐代・福田治
おごじまごみ なかみちみこ たけなとしな なか
夫・小島真美・中道久美子・田口淑子・中
東義貴・尼子弘子・松永典弘

☎人権市民相談課
TEL 06-6992-1512

自治会に加入しませんか

自治会は、同じ地域に住む人たちが、相互の親睦を図りながら、防災や防犯活動、環境美化運動の推進や防犯灯の設置・維持管理(電気代の支払い)、レクリエーション行事などさまざまな活動を行うことで、自分たちの地域を住みよいまちにしていくための自治組織です。

安心・安全な地域づくりは、自治会加入によるご協力をいただき、日頃より地域の連携を深めることが重要です。皆さんが暮らす地域をより良くするために、住まいの地域の自治会に入りましょう(加入は任意)。

☎コミュニティ推進課
TEL 06-6992-1520



パスポート(旅券)の手数料 7月1日から変更予定

7月1日以降申請日より、旅券手数料が変更される予定です。

この改定が実現すれば、7月以降に申請件数の増加が見込まれます。特に7月は、申請件数の集中によって審査や旅券の作成などの業務が逼迫することから、申請から交付までに1カ月程度要すると予想しています。7月に渡航予定のある人は6月中にパスポートを受け取ることができるよう早めに申請をお願いします。また、急ぎでない人は7月中の申請を避け、8月以降に申請をお願いします。

変更予定

- ▽18歳以上(5年旅券)…廃止
- ▽18歳以上(10年旅券)…電子申請 8,900円・窓口申請9,300円
- ▽18歳未満(5年旅券)…電子申請 4,400円・窓口申請4,800円

詳しくはこちら→

☎総合窓口課 パスポート担当
TEL 06-6992-1527
☎大阪府パスポートセンター
TEL 06-6944-6626



お知らせ

介護保険に関するお知らせ

介護保険負担限度額認定の更新

現在交付されている負担限度額認定証の有効期限は7月31日(金)までです。6月中旬に更新手続きの書類を送付しますので、8月以降も認定が必要な人は、更新手続きをしてください。

高額介護サービス費受領委任払の更新

現在承認を受けている人の適用期間は7月31日(金)までです。6月中旬に更新手続きの書類を送付しますので、8月以降も承認を必要の場合は、更新手続きをしてください。

☎高齢介護課
TEL 06-6992-1610

マイナンバーカードの代理人交付

☎マイナンバーカードは、原則、本人への交付ですが、病気や施設入所などにより来庁が困難な場合に限り、代理人による受け取りが可能です。代理人には要件や必要書類があり、状況に応じて「顔写真証明書」が必要となる場合があります。

☎仕事が忙しい、市役所開庁時間にいけないなどは不可。

詳しい要件や書類などは、市ホームページを確認してください。

☎総合窓口課住基・マイナンバー担当
TEL 06-6992-1530



守口市乗合バス 運行終了

市では、タクシー事業者と連携し、一部の地域において、高齢者などのニーズ把握を目的とした定時定路線バスの実験的な運行を実施してきましたが、5月31日(日)をもって運行を終了しました。期間中の利用、誠にありがとうございました。

☎都市・交通計画課
TEL 06-6992-1694

日本語学習支援 ボランティア養成講座

内 地域日本語教室の役割や日本語学習ボランティア活動に役立つ基礎知識(入門)を学びましょう。活動経験のない人向けの講座です。

時 6月27日、7月4日・11日・18日(土) 9:30~12:30(全4回)

対 市内在住・在勤・在学で日本語学習支援ボランティア活動に関心がある人(全日程出席できる人優先)

場 市役所1階市民会議室105

講 大阪YWCA日本語教師

定 30人程度

申 6月1日(月)~14日(日)にLINE申請
詳細は市ホームページを確認してください。

問 地域振興課

TEL 06-6992-1516



ホームページ



LINE申請



第29回大阪府介護支援専門員 実務研修受講試験

内 医師・看護師・介護福祉士などの試験対象の国家資格などに基づく業務および相談援助業務のうち、施設などにおいて必置とされている相談援助業務に5年以上かつ900日以上の実務経験を有する人(第21回試験から受験要件の見直しが適用)※国家資格などに基づく業務の場合は、資格登録日以降の実務経験で、5年以上かつ900日以上の実務経験を満たす必要があります。

配 試験要領(受験申込書)は高齢介護課・府保健所へ

申 6月22日(月)までに簡易書留による郵送のみ※当日消印有効

試験日 10月11日(日)10:00~

問 大阪府地域福祉推進財団(ファイナ財団)ケアマネ係

TEL 06-6763-8044

ニュースポーツを楽しもう

マシャフルボード・ガラッキー・ラダーゲッター

時 6月14日(日)9:00~13:00

場 東部エリアCC多目的ホール

マバッコウ・ポッチャ

時 6月20日(土)9:00~12:00

場 佐太小学校体育館

※以下共通

講 市生涯スポーツディレクター

持 上靴・飲み物

申 現地で直接

問 生涯学習・スポーツ振興課

TEL 06-6995-3158

愛の献血

時 6月14日(日) 10:00~16:00

場 京阪守口市駅前

備 守口ライオンズクラブ(主催)、骨髄バンクドナー登録あり

問 守口市献血推進協議会事務局(地域福祉課内)

TEL 06-6992-1570



献血キャラクター
けんけつちゃん



子ども考古学教室

「親子で勾玉づくり
勾玉ってなに?」

市民の皆さんに歴史や文化財をもっと身近に感じていただくため、子ども考古学教室を開催します。

勾玉を自然石で作る体験を通じて、当時の歴史について一緒に学習しませんか?

時 7月19日(日)10:00~12:00

場 市役所1階会議室103・104

対 小・中学生(小学生は保護者同伴)

講 大阪府立近つ飛鳥博物館職員

定 先着20組

申 6月15日(月)~メール・オンライン申請

問 生涯学習・スポーツ振興課

TEL 06-6995-3158

shougaig@city.moriguchi.lg.jp



オンライン



メール

親子イベント参加者募集

内 オンラインゲームで消火体験!親子で備える防災&マネー講座~「もしも」に備える、家族の安心づくり~

時 ①7月4日(土)②7月12日(日)

第1部10:00~12:00

第2部13:30~15:30

場 守口門真商工会議所

(門真市殿島町6-4)

対 市内在住の5~11歳の子と保護者

定 各回先着25組

申 6月6日(土)~二次元コードより

問 一般社団法人ママと子どもの子育てラボ(森次氏)

TEL 0725-30-1496

info@mamalabo.or.jp



オンライン



メール

ファミリー・サポート公開講座

「衣類・住まい・身体」を整える!~
毎日の暮らし講座~

内 「ちょっとした工夫でラクになるコツ」「今日からやってみよう!」と思えるワザをたっぷり紹介します。

マクリーニング屋さんが教える衣類ケアのコツを伝授

マこれだけで変わる!不動産屋さんが教える家事導線の時短ポイント
マからだもメンテナンス~今日からできるがん予防のコツ~

「これならできそう!」と感じられるヒントがいっぱいです。

日頃の疑問もプロに聞いてみましょう。気軽に参加してください♪

時 7月3日(金)10:00~11:30

場 市民保健センター4階ミーティングルーム

対 市内在住

講 株式会社谷口商会・株式会社オープンハウス・パナソニック健康保険組合・松下記念病院

定 先着20人 保5人

注 日時・内容が変更になることがあります。

申 6月1日(月)~7月2日(木) 9:00~17:30

電話・応募フォーム・来所

問 もりぐちファミリー・サポート

TEL 06-6995-7877



危険物安全週間

つかみ取れ!めざす無事故の頂を

6月7日(日)~13日(土)は「危険物安全週間」として危険物災害の防止に対する意識の高揚および啓発を図ることを推進しています。

危険物は私たちの生活の身近なところでたくさん使われています。正しい保管や捨て方を守って事故を未然に防ぎましょう。

▽スプレー缶の捨て方

スプレー缶には危険物に該当する液体が用いられているものも多く、可燃性ガスが膨張して爆発するのを防ぐために、必ず使い切ってから捨てる(ガス抜きは、通気性の良い屋外で)。

▽ガソリンや灯油の保管

携行缶やポリタンクの変形を防ぐために、直射日光の当たる場所や高温になる場所を避けて保管する(ポリタンクの交換目安は5年)。

▽リチウムイオンバッテリーの捨て方
不適切な廃棄方法による火災を防ぐために回収方法を確認し、回収用のリサイクルBOXなどに持ち込む。

問 守口市門真市消防組合
消防本部予防課

TEL 06-6906-1302

イベント・講習

守口市子育て支援員研修

eラーニングで子育て支援員を養成します。

内 市内の保育・子育て支援分野で就労中または就労を希望する18歳以上(市内在住・在勤者優先)

¥ 受講費無料(テキスト代など自己負担)

定 先着80人

申 6月30日(火)まで

詳しくは市ホームページを確認してください。

問 守口市子育て支援員研修事務局

TEL 080-5975-5952



児童手当 現況届の提出

現況届は、毎年6月1日の状況を把握し、6月分以降の児童手当を引き続き受ける要件(児童の監督や保護、生計同一など)を満たしているかを確認するものです。

1~5いずれかに該当する場合は現況届の提出が必要です。

1. 配偶者からの暴力などにより、住民票の住所地と異なる市区町村で児童手当を受給している
2. 支給要件児童の戸籍がない
3. 離婚協議中で配偶者と別居している
4. 第3子加算の算定対象となる大学生世代の子(学生以外)がいる
5. その他、市から提出の案内があった

※1~5に該当する人には、6月に現況届を送付しますので、期日までに提出してください。期日までに提出がない場合、6・7月分(8月支給)以降の手当が受けられなくなります。

備 18歳到達後最初の年度末までの児童を養育している人で、まだ児童手当を申請していない場合は、早急に「児童手当認定請求書」で申請してください。申請した日の翌月分から支給となります。

問 子育て支援政策課
TEL 06-6992-1647



火薬類危害予防週間 6月10日(水)~16日(火)

火薬類危害予防週間は、火薬類による災害を防止し、火薬類への予防意識の高揚を図ることが目的です。

日本の夏の夜を彩る風物詩といえば花火ですが、安全に楽しむためにもルールとマナーを守りましょう。

▽花火遊びの時間と場所は他の迷惑にならないようにする。

▽事前にバケツと水を用意する。

▽まわりに燃えるものがない広い場所で遊ぶ。

▽花火のゴミは持ち帰る。

問 守口市門真市消防組合
消防本部予防課

TEL 06-6906-1302



お知らせ

特定外来生物「クビアカツヤカミキリ」に注意!

クビアカツヤカミキリは、サクラ・ウメなどのバラ科の樹木に産卵し、幼虫が樹木の中を食い荒らして、木を弱らせたり枯らせたりする昆虫です。

現在、市内で被害は確認されていませんが、クビアカツヤカミキリを発見した場合、駆除した上で環境対策課に連絡してください。

特徴

- ▽成虫の体長は2~4cm
- ▽全体は光沢のある黒色
- ▽頭部の下が赤く、突起がある
- ▽成虫はジャコウのような匂いを放つ



駆除方法

踏みつぶす・殺虫剤をかけるなど

備 クビアカツヤカミキリに毒はありません。人に噛みつくなど危害を加えることはありません。

注 殺虫剤を使用する際には、「使用上の注意」をよく読んで使用してください。

特定外来生物とは

外来生物であって、生態系、人の生命・体、農林水産業へ被害を及ぼすもの、または及ぼす恐れがあるものの中から指定されます。指定された生物は、輸入・放出・飼養・譲渡などが禁止されています。

問 環境対策課

TEL 06-6992-1511



ブラックバス

カミツキガメ

東部エリアコミュニティセンター
TEL 06-6902-5500
場 大久保町1-南27-6

親子のあそび座@ヒガン

時 6月11日(木) 10:00~
対 幼児と保護者
講 子育て支援ボランティア
東地区福祉委員会
定 先着30組
申 当日受け付け



南部エリアコミュニティセンター
TEL 06-6997-4120
場 大宮通1-13-7
(市民保健センター1階)

南部マルシェ
～笑顔と笑顔で繋がる日替わり
出張販売～

市内の福祉事業所で作られた手作りのすてきな商品が並ぶ「南部マルシェ」。日替わりで新鮮な野菜、手づくりパンやスイーツ、お弁当などを販売。ぜひ、立ち寄ってください。
時 ▽お弁当…6月2日(火)・10日(水)・16日(火)・24日(水)
▽野菜・ニンニク・コーヒー・スイーツなど…6月4日・11日・18日・25日(木)
▽手作りスイーツ…6月17日(水)
▽焼きたてパン…6月12日・26日(金) 各日12:00ごろ出店
詳しいスケジュールや詳細は、上記二次元コードをご覧ください。
場 市民保健センターロビー



中部エリアコミュニティセンター
TEL 06-6991-0318
場 市役所地下1階

ヨガ講座(全5回)
～体の不調を整えよう～
呼吸・瞑想・リラクセス法

季節ごとに最適なプログラムを用意。今回は呼吸・瞑想・リラクセス法です。呼吸体操で呼吸を深くして、リンパ流しとともにゆったり体と心を整えていきます。
時 6月21日(日) 10:30~11:45
講 木下友恵先生(健康運動指導士・ホリスティックハッピー代表)
¥1,000円
定 先着30人
持 筆記用具・飲料水・タオル
備 動きやすい服装
申 6月6日(土) 9:00~
電話・来館・ホームページ
次回7月12日(日)は、体幹を整える講座です。



笑い飯哲夫の仏教講座!
「般若心経のはなしと写経体験」

仏教をこよなく愛する芸人「笑い飯哲夫」氏による仏教講座を開催。今回は、般若心経の話と一緒に写経を体験できます。笑いあり、疲れた心を仏教の教えで癒します。
時 7月8日(水) 18:00~20:00
対 高校生以上
講 笑い飯哲夫氏
¥3,000円
定 先着60人
持 筆ペン
申 6月6日(土) 9:00~
電話・来館・ホームページ



善意

寄贈
乳幼児向けのおもちゃなど

国際ソロプチミスト大阪-守口
「もりっこひろば」や「子育て講座」に参加の親子に使っていただけます。



施設案内

中部エリアコミュニティセンター
TEL 06-6991-0318
場 市役所地下1階

はじめての切り絵体験
「干支の切り絵づくり」

現代切り絵作家下村優介先生による切り絵教室を開催! はじめての人でも丁寧に分かりやすく教えます。今回は干支をテーマに制作します。
時 6月20日(土)
10:00~12:00、14:00~16:00
対 10歳以上
(カッターナイフ使用のため)
講 下村優介氏(現代切り絵作家)
¥1,000円(A4サイズ額付き)
定 各回先着10人
持 手さげ袋
申 6月6日(土) 9:00~
電話・来館・ホームページ



太陽光パネル・蓄電池の
共同購入の参加者を募集中

府では、太陽光パネル・蓄電池の共同購入の参加者を募集しています。日々の生活に使う電気を自宅の屋根で発電できる太陽光パネル、発電した電気を夜間も有効に活用でき、災害にも安心な蓄電池を設置することで、電気代の節約につながります。
参加をしても、設置契約の義務はありませんので、気軽に参加してください。
参加登録期間
3月18日(水)~9月30日(水)
問 みんなのおうちに太陽光事務局
TEL 0120-723-100
(土・日、祝日除く10:00~18:00)

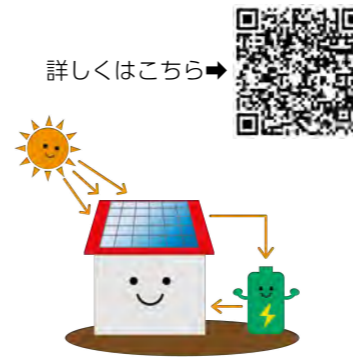

守口市男女共同参画審議会委員

市では、「守口市男女共同参画推進条例」に基づき、市・市民・事業者・教育関係者が、それぞれの役割を果たし、協働して男女共同参画の推進に取り組んでいます。
この条例を基に、審議会委員を募集します。
対 市内在住の18歳以上で平日審議会に出席できる人
定 2人
任期 2年
委員報酬 9,500円(会議ごとに)
申 「あなたが考える男女共同参画社会における課題、その解決方法」をテーマに800字程度の小論文(様式自由)にまとめ、別紙に住所・氏名・生年月日・電話番号を記入し、6月30日(火)までに持参・郵送※必着(京阪本通2-5-5 人権市民相談課宛て)
備 応募原稿返却不可。
問 人権市民相談課
TEL 06-6992-1512

合同企業就職説明会・面接会
参加企業募集

守口市・門真市・守口門真商工会議所・ハローワーク門真が連携し、求職者の就職支援および企業の人材確保を目的として、「合同企業就職説明会・面接会」を開催します。
人材募集をしている企業は、ぜひ参加してください。
時 9月5日(土) 13:00~15:40
場 門真市民文化会館ルミエールホール(門真市末広町29-1)
申 6月1日(月)~19日(金)
定 7社程度(市内企業)
※多数の場合は、市内に本社がある企業優先。詳しくは、市ホームページを確認ください。
問 地域振興課
TEL 06-6992-1490

守口市人権尊重のまちづくり
審議会委員

守口市人権尊重のまちづくり審議会は、すべての人の人権が尊重され安全で安心して暮らせるまちの実現に向けて、人権施策の策定や変更などに関する事項について審議されるために設置されました。この審議会に市民の皆さんの意見を反映させるため、市民委員を募集します。
対 市内在住の18歳以上で平日審議会に出席できる人
定 2人
任期 2年
委員報酬 9,500円(会議ごとに)
申 「あなたが今最も関心のある人権課題について、その解決方法に必要と思うこと」をテーマに800字程度の小論文(様式自由)にまとめ、別紙に住所・氏名・生年月日・電話番号を記入し、7月31日(金)までに持参・郵送※必着(京阪本通2-5-5 人権市民相談課宛て)
備 応募原稿返却不可。
問 人権市民相談課
TEL 06-6992-1512

募集

守口市市制施行80周年記念事業
いきいきふれあい作品展覧会
出展作品の募集

シニアの皆さんが絵画や手芸など趣味活動を通じて作ったさまざまな作品を展示します。優秀作品は、9月に開催予定の「いきいきふれあい祭」で表彰します。
時 8月21日(金)~24日(月)
10:00~16:00
場 市役所1階会議室104・105
対 市内在住の満60歳以上
(職能作家除く)
応募作品
絵画・書道・工芸・写真・俳句・手芸・短歌・川柳
大きさなど
絵画…4号~30号以内
書道…寸法1.1平方メートル(12平方尺)以内。縦横自由。
写真…A4以上全紙まで。
パネルまたは額装でひも付き。
川柳…通常はがきサイズ

出展点数
1部門につき1点。
自作で未発表のもの。
実施要領を高齡介護課・各CC・高齢者健康生きがい支援室(市民保健センター1階)に設置

作品の搬入受付
時 8月14日(金)~16日(日)
10:00~16:00
場 市役所1階会議室104
備 川柳のみ郵送可(高齡介護課宛)
開催場所・搬入場所を変更する場合は市ホームページでお知らせします。
作品の表彰
時 9月11日(金) 13:00~
場 守口文化センター(エナジーホール)
問 高齡介護課
TEL 06-6992-1610



八雲東コミュニティセンター
☎06-6906-6300
場八雲東町2-50-12



ロボ隊長 マスコット制作

内 認知症サポーター養成講座の受講者に配布しているシンボルキャラクターの「ロボ隊長」の手芸ボランティア講座をコミュニティカフェとして開催します。

時 6月18日(木) 13:20~14:00

対 小学生以上

定 先着10人

持 眼鏡(必要な人)・裁縫道具(使い慣れたものあれば)

申 6月6日(土) 9:00~

電話・応募フォーム・来館



錦コミュニティセンター
☎06-6991-1548
場菊水通4-20-10



介護予防運動体操

内 つまづきやすくなった、歩行が不安定になったなんてことはありませんか？ 予防は60代から！ 予防運動で10年後・20年後の生活を楽しいものにしましょう！ 今月より、回数が増えます。参加者の皆さんと一緒に元気になりましょう！

時 6月2日・9日・16日・23日(火)
11:00~12:00

場 会議室2

対 60歳以上
(それ以下の人も相談可)

講 野村みどり氏
(介護福祉士・介護予防運動指導員)

¥ 初回無料！その後1回500円

定 先着20人

持 フェイスタオルまたは手拭い・飲み物

申 来館・電話で要申し込み



八雲東コミュニティセンター
☎06-6906-6300
場八雲東町2-50-12



子育てイベント

内 季節ごとの遊びや絵本の読み聞かせなど毎月1回開催を予定しています。終了後は子育てに関するパパ・ママの悩み相談の時間あり。

時 6月16日(火) 10:00~11:00

対 乳幼児(保護者同伴)

講 アイگران保育園大日東の先生

備 毎月申し込みが必要

申 6月6日(土) 9:00~

電話・応募フォーム・来館

夏の筆文字講座

内 筆ペンを使用して筆文字を楽しむ講座です！「夏」をテーマにかわいい筆文字を体験してみませんか？初めての人でも大歓迎！講師の先生が筆ペンや画材の扱い方を優しく楽しくレクチャーします。

時 7月11日(土) 10:00~12:00

対 小学生以上(小学生は保護者同伴)

講 服部寿美子氏(伝筆協会認定講師 fude.hana)

¥ 1,000円 定 先着12人

持 筆ペン(使い慣れたものあれば)

備 汚れてもいい服装

申 6月6日(土) 9:00~

電話・応募フォーム・来館



庭窪コミュニティセンター
☎06-6902-0580
場佐太中町1-6-40

Let'sアンチエイジング

内 老化予防の脳トレや顔のたるみ予防の表情筋トレーニングまで全身を使い、歌って笑って楽しく若返りを目指します。気軽に参加してください。

時 6月14日(日) 14:00~15:30

講 西島美砂子氏(健康管理士・アンチエイジングアドバイザー)

持 水分・タオル

定 先着15人程度

申 電話・来館で要事前予約

パパママサポート活動 ~楽しく学ぶ育児講座 第3回~

内 新人パパママと一緒に楽しく育児を学びましょう。終了後は保育士や看護師との雑談会もあります。

時 6月9日(火) 10:00~11:00

対 乳幼児(保護者同伴)

講 アイگران保育園大日東の先生

定 先着5組程度

申 電話・来館で要事前予約

庭窪絵本の広場 ~絵本の読み聞かせ~

内 季節に合った絵本の読み聞かせ・エプロンシアター・パネルシアターなど大人も大歓迎！わくわくの優しい言葉の世界を味わいに来てください。

時 6月19日(金) 10:30~11:00

※毎月第3金曜日

対 乳幼児からどなたでも

講 読み聞かせボランティアサークル わくわく

定 先着20人程度

申 当日受け付け

南部エリアコミュニティセンター
☎06-6997-4120
場大宮通1-13-7
(市民保健センター1階)



出張スマホ教室 「スマホをじょうずに使いたい」 ~スマホ決済の使い方~

内 毎月第3金曜日に開催。スマホをもっと活用したい人やこれからスマホを持ちたい人も、この講座でスマホのいろんな機能をマスターしましょう！毎回テーマを変えて開催するので、途中からの参加や受けたい講座だけの参加もOKです。

時 7月17日(金) 10:00~11:30

場 4階会議室1

講 ソフトバンクスマホアドバイザー

定 先着20人

備 講座専用貸出スマホで講習
(スマホがなくても大丈夫)

講座終了後、個別相談あり
(20分程度)

申 6月20日(土)

9:00~

電話・来館



勉強CAFÉ (中学生・高校生対象)

内 会議室を勉強CAFÉ(自習室)として毎日無料開放。Wi-Fiや電源も使い放題！飲食可。冷暖房・ウォーターサーバーも完備。予習・復習や受験・テスト対策などに、ぜひ利用してください。

時 毎日17:00~22:00
(中学生は19:30まで)

場 1階会議室4

対 中学生・高校生

定 12席(4人以上貸し切り可)

申 電話・窓口(当日可)



南部エリアコミュニティセンター
☎06-6997-4120
場大宮通1-13-7
(市民保健センター1階)



みんなおいでよ♪ 絵本の時間だよ♪

内 絵本の読み聞かせやおはなしパネルシアターなど、幼児の興味を引くようなステキな時間を提供します。いろんな絵本の紹介や子育て相談まで、親子で参加してください。同じ子育て世代のママ・パパコミュニティとしても、気軽に立ち寄ってください。

時 7月7日(火) 11:00~12:00

場 1階キッズスペース

対 未就園児とその保護者

講 西家礼子氏(絵本未来創造機構 E Q 絵本講師)

定 先着10組

申 6月20日(土) 9:00~電話・来館



健康講座実践編 ヨガ体操をはじめよう第2回

内 簡単なヨガ(呼吸法・ポーズ)やゆったりストレッチ・体操などでリフレッシュ！からだに健康を！

時 7月9日(木) 10:00~11:00

※奇数月に開催

場 4階会議室

講 山下きよみ氏

¥ 500円

定 先着15人程度

持 ヨガマットまたは大きめのバスタオル・動きやすい服装・タオル・飲み物

備 素足になったり、寝転んでのヨガポーズなども実践します。

申 6月15日(月)~電話・来館



施設案内

南部エリアコミュニティセンター
☎06-6997-4120
場大宮通1-13-7
(市民保健センター1階)



「おもちゃ病院」が 開院します！

内 毎月第3土曜日(12月は第1土曜日)におもちゃを直す「おもちゃ病院」が開院！動かなくなったおもちゃや壊れて家で眠っているおもちゃはありませんか？おもちゃドクターが、そんなおもちゃを直します。予約は不要、とにかく壊れたおもちゃをもって訪ねてきてくださいね。

時 6月20日(土) 13:00~16:00

場 1階多目的室2

¥ 無料(修理内容により部品代など実費あり)

備 内容によっては、修理後の後日引き渡しや、修理できない場合もあります。



健康講座実践編 (椅子ヨガ第3回)

内 毎月1回開催。椅子に座って無理なくヨガやストレッチを体験。みんなで楽しく、ゆったりとからだを動かしましょう。参加回数に応じて表彰も実施。続けることで元気になるう！

時 6月25日(木) 10:00~11:00

場 4階会議室

講 山下きよみ氏

¥ 初回無料(2回目以降500円)

定 先着30人程度

持 動きやすい服装・タオル・飲み物

備 初回のみ可

申 6月5日(金) 9:00~電話・来館



守口第1地域包括支援センター
TEL06-6904-8900
場大久保町3-30-21
開催場所、持ち物などの詳細は
申し込み時に確認してください。

元気もりもり教室
(介護予防教室)

転倒予防体操に取り組みよう！
時6月9日(火)13:30～
場東部エリアCC会議室



家族の会(交流会)～認知症の人
などの介護をしている家族の皆
さんで一緒に話しませんか？～

時6月27日(土)10:00～
場つどいの場ヴィオラ

守口第2地域包括支援センター
TEL06-4393-8401
場大日町1-11-11

ボランティア養成「ロバ隊長を
作って認知症啓発に一役」

内認知症啓発用マスコットの作成
時①6月16日(火)10:00～11:00
②6月19日(金)10:00～11:00
※毎月第3火・金曜日
場①庭窪CC1階会議室2
②さんあい広場「きんだ」
(金田小学校内)



家族の介護や認知症の事を
話し合える場があります

内介護者家族交流会
時6月23日(火)13:30～14:30
※毎月第4火曜日
場庭窪CC1階会議室

まちの掲示板

松下記念病院 市民公開講座
無料

食中毒

時6月12日(金)14:00～(13:30開場)
内「食中毒ってなに?」「食中毒予防の
ポイント」「実は身近で活躍している
障がいを持っている人たち」
講副院長(消化器内科)・感染管理認定
看護師・社会福祉法人路交館

糖尿病と肥満?

時6月25日(木)14:00～(13:30開場)
内「知ってください肥満症」「肥満だけ
じゃない!体の衰えを防ぐ運動療法」
「GLP-1ってどんな薬?～肥満と
血糖のはなし～」
講糖尿病内分内分泌内科部長・理学療法士・
薬剤師

場松下記念病院2階講義室
(外島町5-55)

申要事前申し込み

場松下記念病院
患者支援連携センター
TEL06-6992-1231(代表)

松下介護老人保健施設
はーとぴあ

楽しく過ごす
認知症カフェぱいん
時6月12日(金)14:00～15:15
場はーとぴあ(外島町5-55)

適した尿ケア用品と予防体操

時6月27日(土)13:30～15:00
場守口文化センター3階研修室

持マスク持参
申要事前予約
場松下介護老人保健施設はーとぴあ
TEL06-6992-8131

守口文化センター(エナジーホール)
TEL06-6992-1276
場河原町8-22



昭和歌謡
コンサート開催

内各地で大反響、完売続出の人気公演
が6月にもやってきます!
あの時、街角に流れていた曲。あの
日、友と一緒に歌ったメロディ。昭
和の名曲コンサートは、プロのボー
カリスト・演奏家と共に長く愛され
る唱歌や歌謡曲を楽しむイベントで
す。

時6月16日(火)13:00開演

¥前売券…2,500円
当日券…3,000円

申守口文化センターにて販売中

飯田俊樹の
昭和歌謡
コンサート

2026.6.16(火) 13:00開演 12:30開場
会場 守口文化センター エナジーホール
◆前売 2,500円 ◆当日 3,000円

入場料
※当日券は当日12時以降受付となります

チケット発売日: 2026年 4月17日(土)
守口文化センター1F事務所(※お電話)
TEL 06-6992-1276
※当日券は当日12時以降受付となります

※カンパシティ(守口駅前)にて販売中
TEL 050-3092-0051 (※受付時間: 10:00～18:00)

※主催: 守口文化センター(TEL: 06-6992-1276) 共催: 守口文化センター(TEL: 06-6992-1276) 協賛: 守口文化センター(TEL: 06-6992-1276) 協賛: 守口文化センター(TEL: 06-6992-1276)

アクティブな大人の
美姿勢メソッド

内「生活筋力ゆっくりプログラム」が4
月より「アクティブな大人の美姿勢
メソッド」に名前が変更になりました。
まだまだ受講生を募集していま
すので、ぜひ気軽に問い合せてくだ
さい。

時火曜日10:00～
¥3,300円(月2回)

図書室蔵書点検

図書室は6月5日(金)～11日(木)、
蔵書点検のため休みにいたします。

守口市民体育館
TEL06-6992-8201
場河原町9-2



スポーツ教室の案内

▽ヨガA/B教室

内呼吸・姿勢・瞑想を組み合わせ心身
のバランスを整えます。柔軟性向上、
ストレス軽減、自律神経の調整など
の効果が期待できます。

時ヨガA 毎週月曜日10:00～11:30
ヨガB 毎週木曜日10:00～11:30

対16歳以上

▽健康体操教室

内運動不足の解消、体力・筋力・柔軟性
の向上、転倒防止、認知症予防を目
指します。

時毎週火曜日10:40～11:50

対50歳以上

▽リフレッシュ体操教室

内呼吸・姿勢・運動をバランスよく組み
合わせることで凝り固まった筋肉を
ほぐし、全身に酸素を届け、血液の
巡りを良くします。疲労やストレス
を緩和し、自律神経を整え、健康な
体づくりを目指します。

時毎週金曜日9:20～10:30

対50歳以上

▽シルバー体操教室

内関節可動域の拡大、筋力向上、柔軟
性の向上を通じて、立つ・座る・歩く
といった日常生活動作を維持・改善
し、自立した生活と健康寿命の延伸
を目指します。

時毎週金曜日10:40～11:50

対65歳以上

※各教室共通

時未開催日があります

場2階武道室

¥950円×残り回数分
1回分の料金(950円)で体験可(要
予約)

定若千人

持運動しやすい服装・タオル・飲み物

備置の部屋のため、裸足・靴下で行い
ます

申前日までに2階事務所・電話

その他のスポーツ教室も開催中。
詳しくは窓口・電話・ホームページで
確認してください。

北部コミュニティセンター
TEL06-6906-5400
場淀江町6-3



絵本でほっとタイム

内絵本の読み聞かせ、子育てアドバイ
ス、パパ・ママ同士のしゃべり場。
乳幼児期から絵本に触れ合うきっか
けづくりに!パパ・ママ友の輪を広
げよう。参加費・予約不要です!

時6月10日・7月8日(水)

10:30～12:00

毎月第2水曜日

対子育て中の保護者と子ども

講中村和美氏(子育て広場ばれぼれ)



もりぐち歴史館(旧中西家住宅)
場大久保町4-2-26
TEL06-6903-3601
※月・火・水曜日は休館日

ふすま絵特別公開

内日本南画界の巨匠で本市名誉市民の
直原玉青氏(故人)が描いたふすま
絵を一挙に公開します。

時6月5日(金)～18日(木)

10:00～17:00(入館は16:30まで)



入館料 大人 200円
高校・大学生 150円
小・中学生 100円

交通アクセス

京阪電車「大和田」駅から北西へ約1.3
キロメートル
大阪メトロ谷町線・大阪モノレール「大
日駅」より京阪バス「大久保」下車、南
東へ約700メートル

注駐車場に限りがありますので、でき
るだけ公共交通機関などを利用して
ください。

施設案内

錦コミュニティセンター
TEL06-6991-1548
場菊水通4-20-10



錦マルシェ

内市内の福祉事業所で手作りされた新
鮮な水耕栽培野菜やおいしいパン、
焼き菓子などを週替わりで販売して
います。スタッフも一生懸命販売し
ています!

時6月5日・12日・19日・26日(金)
6月18日(木)11:00～12:00

場1階ロビー

備詳しい情報は上記二次元コードより。

北部コミュニティセンター
TEL06-6906-5400
場淀江町6-3



みんなでつくる
アジサイゼリー

内パンナコッタの上にぶどうジュース
で作るあなただけのアジサイの花。
この日は夏至、そして父の日。
大切な人に「ありがとう」の一言添え
て召し上がれ♡

時6月21日(日)14:00～15:30

対小学生

(小学3年生以下は保護者同伴)

講山本美希氏(元パティシエ)

¥500円

定先着12人

持エプロン・マスク・ハンドタオル

備汚れても良い服装

注乳製品を使用しており、アレルギー
のある人は参加できません。

申6月6日(土)9:00～
電話・来館・応募フォーム





守口市立図書館

問市立図書館 TEL06-6905-3921
問市立図書館 生涯学習フロア TEL06-6115-5475
開館時間…9:00～21:00 場大日町2-14-10
休館日…毎週火曜日(祝日の場合は翌平日)

おはなし劇場 時6月19日(金)10:30～11:00
場中部エリアCC 多目的室
演朗読ボランティアサークルこまどり

「おつかい」

さとう わきこ/さく 福音館書店

おかあさんに雨の日のおつかいを頼まれた女の子。心配ばかりで想像はふくらみ、次々と準備を重ね、やっと出かけることになりましたが…。子どもらしい不安と発想がユーモラスで、思わずグスッと笑える絵本です。

おすすめ図書



6月のおはなし会

6日(土) 14:00～ 守口えほんの会
12日(金) 11:00～ 絵本の読み手サークル わくわく
13日(土) 14:00～ くすの木 絵本
17日(水) 11:00～ 絵本の読み手サークルどんぐり
[0・1・2歳向け 赤ちゃんおはなし会]
20日(土) 14:00～ 朗読ボランティアサークル こまどり
25日(木) 11:00～ ぼんぼんぼん
[0・1・2歳のためのおはなし会]
27日(土) 14:00～ 守口市立図書館スタッフ
場おはなしのへや

「はじめてでも簡単!失敗しない! “梅しごと”を楽しむ梅干しと梅酒」

おすすめ図書
わかみや ひさこ 若宮 寿子/監修 プティック社
1年に一度の梅しごと!自分好みの梅干しを作りませんか?簡単なようで手間が掛かる梅干し作り。おいしく作るためのヒントとして、参考にいかがでしょう。
梅シロップや梅酒の作り方も載っています。

イベント

大人のおはなし会

大好評の大人向けのおはなし会を開催します!大人でも楽しめるおはなし会の世界をのぞきませんか。
時6月21日(日)14:00～15:00(13:45開場)
場3階防音スタジオ
定先着20人 対中学生以上
講朗読ボランティアサークルこまどり
申6月6日(土)9:00～ 電話・3階カウンター

ロビーコンサート Vol.60～音楽文化発展の場に～

6月はスペシャルロビーコンサートとして、声楽ソリストグループフェリーチェさんと、声楽楽会 演奏部による吹奏楽を楽しんでください。
時6月13日(土)16:00～17:40(開場15:30)
場4階円形ホール
演声楽ソリストグループフェリーチェ 声楽楽会 演奏部

0歳からの音楽あそび♪

音楽あそびで親子のコミュニケーションを深めませんか?7月からのクラスの受講者を募集します。
時毎月隔週月曜日
①10:00～10:45 ②11:15～12:00
場3階防音スタジオ
対①生後3カ月程度～1歳3カ月程度の子どもと保護者
②1歳4カ月程度～2歳程度の子どもと保護者
講高田なりみ氏 Babymusic代表
¥①5,400円 ②7,200円(全6回分)
体験費 ①900円 ②1,200円
定各回先着12組
備詳しくはホームページを確認してください。
問生涯学習フロア

バレエストレッチ講座 受講者随時募集中!

バレエの動作を取り入れたストレッチ講座。美しい姿勢と健康な身体づくりと一緒に目指しましょう!
時①水曜夜クラス 19:30～20:30
②木曜朝クラス 11:00～12:00
場4階円形ホール・多目的ホール
対16歳以上の女性
講増田倫子氏(機能訓練指導員)
¥14,400円(1,200円×12回)
体験費1,200円(1回のみ)
備詳しくはホームページを確認してください。
問生涯学習フロア

9月 ロビーコンサート出演者募集!!

9月に開催するロビーコンサートの出演者を募集します。音楽の力で図書館を盛り上げてくれる人の応募をお待ちしています。
時9月19日(土)17:00～17:50
備詳しくはホームページ・募集要項を確認してください。
申6月1日～6月29日(月)
問生涯学習フロア

守口第4地域包括支援センター

TEL06-4250-7878
場京阪本道2-5-5

家族介護教室「もしもに備える エンディングノート書き方講座」

内住み慣れた街でいつまでも自分らしく、心豊かに生活できるようにエンディングノートを作成してみませんか?
時6月16日(火)14:00～15:00
場中部CC会議室1・2
講安山圭輔氏(社会福祉士)
定先着20人(要予約)
備前日まで申し込み可

介護者家族交流会「一人で悩まないで!交流会に参加しませんか?」

内介護者家族交流会は、介護者同士が情報共有できる場所です。
時6月10日(水)13:30～14:30
※毎月第2水曜日
場中部エリアCC 会議室3

守口第6地域包括支援センター

TEL06-6997-3336
場南寺方南通3-4-13

いちごの会

内認知症の人を介護している家族が集まって交流し、何でも気軽に話ができる会を目指しています。
時6月25日(木)14:00～
場同センター事務所内
申当日まで申し込み可

守口第3地域包括支援センター

TEL06-6908-2808
場八雲中町3-13-17

介護予防教室 「楽しいおりがみ教室」

時6月24日(水)13:30～15:00
場同センター
講時恭子氏(おりがみ協会認定講師)
定先着15人
申6月19日(金)まで

認知症見守り教室「いざとなった時の準備～楽しく学ぶ成年後見制度～」

時6月26日(金)13:30～15:00
場北部CC 講義室
講もりたみち氏(行政書士)
持筆記用具・もりもり手帳(あれば)

認知症サポーター養成講座

時7月3日(金)13:30～15:00
場北部CC講義室
場まつむらかおる
講松村薫氏

まちの掲示板

守口第3地域包括支援センター

TEL06-6908-2808
場八雲中町3-13-17

介護者家族の会

内一人で悩まないで、介護者同士で話しませんか?
時6月10日(水)14:00～15:00
場相談室

家族介護教室 「大切な家族のために～初めてのエンディングノート～」

内エンディングノートの書き方
時6月12日(金)13:30～15:00
場北部CC講義室
講安山圭輔氏(社会福祉士)
持筆記用具・もりもり手帳(あれば)

野球体験イベント トライアルベースボール in 守口

守口市出身～元阪神タイガース岩田稔さんと野球を楽しもう!～
もりぐち夢・未来大使で、阪神タイガースCA(コミュニティアンバサダー)を務める岩田稔さんを迎え、野球体験イベントを開催します。ボール投げなどを通じて、野球の楽しさを体感しましょう!
内初心者大歓迎!!ティーボール体験やキャッチボール体験、バットを使った体験、ミニゲームなどこれから野球を始めてみたい、野球に興味がある人を対象にしたプログラムを予定
注本イベントは、野球経験者対象の実践的な指導を行うものではありません。
時7月4日(土)14:00～(2時間程度)
場大枝公園バスケットボールコート・フットサルコート
対市内在住の幼稚園児～小学3年生(保護者同伴必須)
定先着40人 ¥無料
申6月12日(金)より、オンライン申請
問生涯学習・スポーツ振興課 TEL06-6995-3158

プロフィール
いわたみのる 岩田 稔氏
守口市出身
2005年のドラフト会議希望枠で阪神タイガースに入団し、主に先発投手として活躍。2009年にはWBC日本代表に選出され世界に貢献。2021年に現役を引退。引退後はプロ野球解説をはじめ、高校時代に発症した1型糖尿病の啓発活動を積極的に行う。

6月 市民無料相談



オンライン申請はこちらから→
「申請できる手続き一覧」の「個人向け手続き」をクリックし検索してください。
※初回のみ利用者登録が必要です。



法律相談の同一内容の相談は原則1回です。

種別	相談名	内容	日・曜日	時間	予約方法	場所	問い合わせ先
福祉	福祉の総合相談	コミュニティソーシャルワーカーによる福祉に関する総合相談	平日	10:00~16:00 (各CCの開催日時を除く)	当日直接	藤田事務所 (藤田町4-20-1)	藤田事務所 TEL 06-6900-0809
			平日	9:00~17:30		市役所7階守口市社会福祉協議会	守口市社会福祉協議会 TEL 06-6992-2715
			9日 第2火曜日	10:00~12:00		北部CC	
			16日 第3火曜日			錦CC	
			23日 第4火曜日			八雲東CC	
			11日 第2木曜日			南部エリアCC	
			18日 第3木曜日			東部エリアCC	
7月2日 第1木曜日	庭窪CC						
介護	高齢者の総合相談	介護保険・介護予防・通いの場・認知症・高齢者の権利に関する総合相談	月~土曜日	8:50~17:20	電話	第1地域 包括支援センター (大久保町3-30-21)	TEL 06-6904-8900 小学校区担当地区 [よつば(旧大久保・旧東)・ 梶・藤田・八雲東 (大日東町1番~10番)]
			月~土曜日	8:30~17:30	電話	第2地域 包括支援センター (大日町1-11-11)	TEL 06-4393-8401 小学校区担当地区 [庭窪・金田・佐太]
			月~土曜日 (祝日を除く)	9:00~17:00	電話	第3地域 包括支援センター (八雲中町3-13-17)	TEL 06-6908-2808 小学校区担当地区 [八雲(旧八雲・旧下島)]
			月~土曜日	8:30~17:15	電話	第4地域 包括支援センター (市役所3階)	TEL 06-4250-7878 小学校区担当地区 [守口・八雲東(大日東町 1番~10番を除く)・ さつき(旧滝井)]
			月~土曜日 (祝日を除く)	9:00~17:30	電話	第5地域 包括支援センター (大宮通 1-13-7)	TEL 06-6992-1180 小学校区担当地区 [さつき(旧春日)・ さくら(旧三郷・旧橋波)]
			月~土曜日 (祝日を除く)	9:00~17:00	電話	第6地域 包括支援センター (南寺方南通 3-4-13)	TEL 06-6997-3336 小学校区担当地区 [寺方南(旧寺方・旧南)・ 錦]
生活	生活不安や仕事の相談	暮らしや仕事など、さまざまな困り事など	平日	9:00~17:30	電話	市役所6階 くらしサポートセンター守口	くらしサポートセンター守口 TEL 0800-200-8011
			14日・28日 第2・4日曜日	9:00~13:00			

種別	相談名	内容	日・曜日	時間	予約方法	場所	問い合わせ先(06)
法律	法律相談(弁護士)	相続・離婚・金銭や土地建物の賃借や介護サービス問題など(1人30分・先着14人)	毎週木曜日 ※	13:00~16:30	相談日の1週間前0:00からオンライン または 相談日の1週間前9:00から電話	市役所1階市民相談室101・102	人権市民相談課 TEL 6992-1512
	法律相談(司法書士)	相続・離婚・金銭や土地建物の賃借問題など(1人30分・先着8人)	9日・16日・23日 第2~4火曜日	13:00~15:00			
	登記相談(司法書士)	相続・贈与などの登記(1人30分・先着6人)	10日 第2水曜日	13:00~16:00			
	税務相談(税理士)	相続・所得・贈与税など(1人30分・先着6人)	12日 第2金曜日	13:00~16:00			
社会保険・労働相談(社会保険労務士)	社会保険・年金・労働など	社会保険・年金・労働など(1人30分・先着6人)	12日 第2金曜日	13:00~16:00	前日まで		
	遺言・相続相談(行政書士)	遺言・官公庁などへの各種提出書類作成など(1人30分・先着6人)	2日 第1火曜日	13:00~16:00			
	不動産一般相談(宅地建物取引士)	賃貸借契約・不動産活用など(1人30分・先着6人)	2日 第1火曜日	13:00~16:00			
行政相談(行政相談委員)	国などの行政に対する要望や苦情など	23日 第4火曜日	10:00~12:00	前日まで			
人権相談	人権相談	人権相談員による相談 人権擁護委員による相談	毎週月・水・金曜日 毎週木曜日	9:00~12:00 13:00~16:00	当日直接	市役所5階相談室507	
	男性のための人権相談	夫婦関係・職場・仕事上の人間関係など 人権相談員・奥村孝二氏	毎週金曜日	13:00~15:00	当日直接(電話相談も可)		
	女性のための悩み相談	相談員…女性問題専門心理カウンセラー(1人50分)	2日・9日・16日・23日 第1~4火曜日	13:00~16:00	オンライン		
	LGBTQ+人権相談	相談員…トランスジェンダー当事者・柴谷宗叔氏	11日 第2木曜日	17:00~20:00	または 電話		
空き家	空き家不動産無料相談会	空き家、不動産に関する困り事など	22日 第4月曜日	10:00~12:00	電話	市役所1階市民相談室101	(公社)全日本不動産協会 大阪東支部 TEL 4250-9191
進路	進路選択などの相談	進路や奨学金のことなど	平日	9:00~17:30	電話	市役所6階学校教育課	学校教育課 TEL 6995-3151
子育て	育児相談	子育ての不安や疑問など(妊娠中から相談可)	平日	9:00~17:30	不要	市民保健センター3階 あえる	あえる TEL 6995-7833
市税	休日納付相談	病気・失業などで市税を納付できない人(相談や連絡されずに納付がない場合、財産に対し、差し押さえ・公売など実施)	28日(日)	9:00~13:00	不要	市役所2階納税課	納税課 TEL 6992-1852~1854
保険	平日夜間・休日窓口	国民健康保険・後期高齢者医療・介護保険に関する保険料の納付相談など(一部対応できない業務あり)	24日(水)	17:30~20:00	不要	市役所2階保険課 市役所3階高齢介護課	保険課 TEL 6992-1545 保険収納課 TEL 6992-1537・1538 高齢介護課(介護保険に関すること) TEL 6992-1610・1612・1613
			28日(日)	9:00~13:00			

※25日は女性弁護士による相談

生活保護適正化情報ダイヤル

専用電話番号 06-6998-7921
受付時間 平日9:00~17:30

市民の皆さんから、生活保護の不正受給などに関することや、本当に生活に困窮しているにも関わらず、市に相談していない人の情報などを受け付け、その情報をもとに独自に調査を行います。
提供された情報は厳密に取り扱い、情報提供者の個人情報には厳守します。
市民の皆さんのご理解・ご協力をお願いします。

生活福祉課 seikatuf@city.moriguchi.lg.jp

次のような情報をお待ちしています。
 □仕事をしているのに市に報告していない
 □財産があるのに、生活保護費を受給している
 □虚偽の世帯構成で生活保護を受けている
 □生活保護受給者を安いアパートに住まわせて保護費を搾取するなど、貧困ビジネスの疑いがある
 □自身の処方薬を他人に渡している
 □本当に生活に困っているのに、市や民生委員に相談していない

児童虐待かも……と思ったら、すぐにお電話ください。

児童相談所 虐待対応ダイヤル

いち はや く
1 8 9 通話料 無料

※一部のIP電話からはつながりません

通告・相談は、匿名でも大丈夫。秘匿情報は厳守します。

健診名	とき		受付時間	場所	備考
	6月	7月			
4カ月児健康診査	25日(木)	23日(木)	9:30~10:30	市立図書館(要予約)	対象児には、案内(問診票)を発送します。
1歳6カ月児健康診査	11日(木)・16日(火)	9日(木)・21日(火)	9:30~10:30	市民保健センター	
2歳6カ月児 歯科健康診査	4日・18日(木)	2日・16日(木)	13:00~14:00		
3歳6カ月児健康診査	5日・19日(金)	3日・17日(金)			
乳児後期健康診査	通年(受診期間は、生後9カ月~1歳未満)			府内委託医療機関	受診票を4カ月児健康診査受診時に渡します。
妊婦歯科健康診査 (予約制)	20日(土)	18日(土)	13:45~14:00	市民保健センター	申し込み 
個別栄養相談	8日・22日(月) 3日・17日(水)	13日・27日(月) 1日・22日(水)	9:30~ 9:45 10:30~10:45 11:30~11:45	市民保健センター3階 こども家庭センター	申し込み 

注 暴風警報発令などにより中止になる可能性があるため、最新の情報は市ホームページなどで確認してください。

健康相談

問健康推進課 TEL06-6993-2098

相談内容	場所	相談日		受付時間
		6月	7月	
医師による健康相談	市民保健センター3階 さんあい広場「さた」 (佐太小学校東側)	3日・10日・24日(水)	1日・8日・15日(水)	14:00~15:00
ぜんそく健康相談	市民保健センター	-	22日(水)	14:00~15:00
歯科健康相談	市民保健センター	10日(水)	-	14:00~15:00
歯科健康相談	歯科休日応急診療所 (市民保健センター1階)	-	26日(日)	10:00~11:30
保健師による電話での健康相談	市民保健センター	月~金曜日(祝日を除く)		9:00~17:00

注 暴風警報発令などにより中止になる可能性があるため、最新の情報は市ホームページなどで確認してください。

薬についての相談は、市民(特定)健診期間中の第1水曜日(6月3日)14:00~15:00に市民保健センターにて行います。ぜひ相談してください。

大阪府守口保健所の各種相談など

内容	とき(注1)	費用	予約	連絡先
HIV検査(匿名可) 梅毒・クラミジアの同時検査可	第2・第4月曜日 10:00~11:00	無料(注2)	不要	地域保健課 時06-6993-3133
こころの健康相談	月~金曜日 9:00~17:45	無料	要	衛生課 時06-6993-3134
水質検査、検便検査	火曜日(月2回) 9:30~11:30	有料(注3)	問い合わせ	

(注1) いずれも祝日を除く (注2) 有料の場合もあり (注3) 検査容器は保健所で配布

梅毒が流行! 全国で1万人超え!

6月1日~7日はHIV検査普及週間です。保健所ではHIV検査と同時に、梅毒・クラミジア検査を無料・匿名で受けられます。

問大阪府守口保健所地域保健課 TEL06-6993-3133

検査の詳細はこちら 

●休日応急診療所

場大宮通1-13-7(市民保健センター1階)
▽内科・小児科 TEL06-6998-9970
土曜日……18:00~20:30
日・祝日…10:00~12:00、13:30~16:30
18:00~20:30
▽歯科 TEL06-6998-9945
日・祝日…10:00~11:30、13:00~16:30
注 市民保健センター空調設備等工事期間中も開設されています。

健康のじわお

●北河内こども夜間救急センター

場枚方市禁野本町2-14-16
枚方市医師会館1階
▽小児科 TEL072-840-7555
受付時間(毎日)20:30~翌日6:30
備診療は21:00~翌日7:00
注 すべての診察にマイナ保険証などを持参。往診はしません。



市民総合(特定)健康診査~事前予約制~6月1日(月)から開始

6月1日~12月18日の月・火・木・金曜日、第1水曜日の午後(受付時間…13:00~14:30)に市民保健センターにて市民総合(特定)健康診査を実施します。

備ただし、祝日と7月15日~8月31日除く。

健診会場の混雑を避けるため、事前予約制(各日定員あり)で行います。健診希望日のおおむね1カ月前までに申し込みください。

予約専用電話 06-6992-2347

予約受付時間 月~金曜日9:00~17:30(祝日除く)

注 市民保健センターの駐車場は地下駐車場(有料)のみです。台数に限りがありますので、無料送迎バス・徒歩・自転車・公共交通機関を利用してください。

無料送迎バス日程表 

休日健診

時6月14日(日)9:15~10:30

対平日に仕事などで受診できない人

注子宮頸がん検診は実施しません。

詳しくは折り込みの市民総合(特定)健康診査のお知らせをご覧ください。

がん検診申し込み受け付け中
がん検診推進事業

~対象年齢の人に無料クーポン券を送付~

対象の年齢の人に、がん検診無料クーポン券を5月下旬ごろに発送予定です。

対子宮頸がん検診

平成17年4月2日~平成18年4月1日生まれ

乳がん検診

昭和60年4月2日~昭和61年4月1日生まれ

子宮頸がん検診は、上記市民総合(特定)健康診査と同時に受診できますので、ぜひ利用してください。

詳しくは、個別通知に同封した案内文などをご覧ください。

問市民保健センター TEL06-6992-2347

高齢者は特に熱中症予防を!

府では、熱中症搬送者の約半数が65歳以上です。熱中症は室内や夜間でも多く発生しています。水分補給や暑さを避けることで、熱中症を防ぎましょう。

詳しくは、府ホームページ「こわいんやで熱中症!! 高齢者は特に注意!」をご覧ください。



問市民保健センター(健康推進課) TEL06-6992-2217

場大宮通1-13-7

がん検診・その他の健診など

歯科健診・各種がん検診・骨密度測定など、詳しくは広報もりぐち4月号に折り込みの健康カレンダーまたは市ホームページをご覧ください。

市民総合(特定)健康診査と同時に受診できるがん検診もあります。がん検診のみの受診もできますので、申し込みください。



守口市国民健康保険に加入している人は、市民保健センター実施の集団健診の予約ができます。

対象の人が予約できます



胃がん検診



肺がん検診



大腸がん検診



骨密度測定



子宮頸がん検診
(委託医療機関)



乳がん検診
(委託医療機関)

6月は食育月間 毎月19日は食育の日
~減塩で健全な食生活を~

食育とは、さまざまな経験を通じて、「食」に関する知識と「食」を選択する力を身に付け、健全な食生活を実践できる力を育むことです。

市では、高血圧や脳卒中などの循環器疾患の予防のために減塩を推奨しています。1日の食塩の摂取目標量は、男性7.5g未満、女性6.5g未満です。高血圧の人は6g未満です。しかし、国の調査によると実際の食塩摂取量は男女とも目標量よりも多いことがわかっています。

血圧は一般に年齢と共に高くなります。健全な食生活をおくるため、世代を問わず薄味を心がけ、減塩に努めましょう。

歯みがきは 体を守る 最前線

6月4日~10日は「歯と口の健康週間」
~歯科健康診査を受けましょう~

歯科健康診査は、市民総合(特定)健康診査とあわせて実施します。まずは歯科健診で、口の中の状態をチェックしましょう。

対市内在住の15歳以上

問市民保健センター TEL06-6992-2347



遊びに来てね

各施設に直接電話
遊びの内容・時間などは各施設へ問い合わせください。

地域	場所(市立)	内容	とき(6月)	対象	定員	申込	電話番号(06)	
	あおぞら認定こども園	室内遊び	25日(木) 9:45~11:15				6992-1674	
	にじいろ認定こども園	園庭あそび 水あそび	18日(木) 9:45~11:15 7月2日(木) 9:45~11:15	未就学児と保護者	各先着20組	2週間前から前日まで 9:00~17:00受付	6909-1122	
地域	場所(私立)	内容	とき(6月)	対象	定員	申込	電話番号(06)	
東部	大阪国際大和田幼稚園	アニメのキャラクターたちが遊びに来るよ ブラックシアター、七夕飾り作り	9日(火) 10:00~11:00 30日(火) 10:00~11:00	未就学児と保護者	なし	なし	6902-5931	
	大阪国際学園 子育て支援センター トドラールーム おひさま	子育て講座「親子で楽しくリフレッシュ運動」 講師 奥嶋静香氏 子育て講座「絵本の読み聞かせ」 講師 大阪国際大和田幼稚園 河上郁子氏	19日(金) 10:00~10:45 23日(火) 10:00~10:45	未就学児と保護者	各先着10組程度	8日(月)13:00~ オンライン予約可能 大和田幼稚園の ホームページ「おひさま」を ご覧ください	6902-5590	
	梶らいこうじ学園	親子で楽しむパルーション	20日(土) 14:00~14:45	6カ月~5歳児と保護者	先着20組	16日(火)17:00まで	6902-1160	
	守口中央こども園	子育て講座「ベビーマッサージ」 講師 駒木美佳氏 お誕生会だよ！1歳さん全員集合！！	26日(金) 10:00~11:00 23日(火) 10:00~11:00	生後3カ月~12カ月の子と保護者 6月に1歳になる子と保護者	先着8組	9日(火)13:00~	6901-0521	
	アイグラン保育園 大日東	お子様の年齢のクラスに入って遊ぼう！&園内外開放 セイハ英語教室&園内外開放 ~2歳児と一緒に英語を体験しよう~ パピーであそぼう(園庭開放)	12日(金) 10:00~11:00 17日(水) 10:00~11:00 11日・18日(木) 10:00~11:00	未就学児と保護者	なし	受付中	6995-4380	
	白鳩チルドレンセンター八雲中	親子教室「ホールであそぼう」 ~身体を動かしませんか~ 体験体験~おはなししませんか?~ 子育て講演会「カブラであそぼう」 ~何でも作れる魔法の積み木~ 講師 浅野大虎氏	19日(金) 10:00~11:00 24日(水) 10:00~11:00 26日(金) 10:00~11:00	0歳児~就学前の子と保護者 0歳の子と保護者 妊娠中の人	各先着10組 先着8組 先着10組	8日(月)13:00~ オンライン予約可能 園のホームページを ご覧ください	6909-0061	
	土居ひまわりこども園 地域子育て支援センター	生年月日から個性と才能がわかる！ 生まれ持った個性を一緒に発見しませんか？	15日(月) 10:00~11:00	未就学児と保護者	先着10組	8日(月)13:30~	6998-9090 Fine ひまわり 保育園内	
	ひかり保育園	ほけん相談・布遊び	10日(水) 10:00~11:00	6カ月~2歳の子と保護者	先着5組	開催日前日まで 9:00~12:00	6909-3344	
	アイグラン保育園浜町	リトミック体験 セイハ英語教室	17日(水) 10:00~10:00~ 19日(金) 10:00~	未就学児と保護者 2歳児~未就学児と保護者	各先着2組	受付中	6991-5100	
	南部	北てらかた森のこども園	子育て講座「簡単！よく食べる離乳食講座&ママカフェ」 講師 当園管理栄養士 親子あそび教室「ステンドグラス製作」 ~カラセロファンでかさづくり~ 親子あそび教室「手形でカエル製作」 ~えのくの感触あそび~	23日(火) 10:30~11:30 26日(金) 10:30~11:30 29日(月) 10:30~11:30	0歳~1歳6カ月の子と保護者 1歳7カ月~3歳の子と保護者 0歳~1歳6カ月の子と保護者	各先着10組	8日(月)13:00~12日(金) 13:00まで	6998-7424
三郷幼稚園		園庭開放 季節の製作	15日(月) 10:30~12:00 8日(月)・16日(火)・24日(水) 10:00~11:00	未就学児と保護者	先着20組 なし	受付中 不要	6991-1881	
高瀬ひまわりこども園		サンキッズあそび広場	12日・19日(金)・29日(月) 10:00~11:00	未就学児と保護者	各先着5~9組程度	8日(月)13:00~	6996-0301	
寺方幼稚園		親子教室と園庭開放「作ってあそぼう!!」	20日(土) 10:00~11:30	未就学児(2歳~)と保護者	先着20組	前日15:00まで 幼稚園ホームページで受付	6992-7090	
にしき認定こども園		子育て講座「歯磨き教室」 講師 岡本歯科診療所 歯科医師	8日(月) 10:00~11:00	未就学児と保護者	先着5組	受付中		
あそびば ポニー(にしき認定こども園 分園)		すくすく測定day(身体計測) 七夕製作	5日(金) 10:00~11:30 ①17日(水) 10:30~11:30 ②19日(金) 10:30~11:30	未就学児と保護者 ①0~1歳児の子と保護者 ②2歳児~の子と保護者	先着10組 各先着7組	申込不要 受付中	080-2648-5158	
守口東幼稚園 まこと保育園		園庭開放 おひさまクラブ「カエル(製作・歌・表現あそび)」	12日(金) 10:00~11:00 20日(土) 10:00~11:00	未就学児と保護者	先着5組 各先着15組	前日15:00まで	6996-8787	
地域		場所(私立)	内容	とき(7月)	対象	定員	申込	電話番号(06)
東部		大阪国際学園 トドラールーム おひさま	子育て講座「親子わくわく体操」 講師 大阪国際大和田幼稚園 網野広子氏	7日(火) 10:00~10:45	1歳6カ月~2歳の子と保護者	先着10組程度	6月19日(金)13:00~ オンライン予約可能 大和田幼稚園の ホームページ「おひさま」を ご覧ください	6902-5590
南部		北てらかた森のこども園	子育て講座「産後ヨガ&ベビーマッサージ」 講師 SHOKO氏	1日(水) 10:30~11:30	0歳~1歳6カ月の子と保護者	先着10組	6月8日(月)13:00~ 6月12日(金)13:00まで	6998-7424

地域子育て支援拠点のひろば

◎地域子育て支援拠点は、子育て中の親子の交流の場所です。申込み不要で、親子で自由に遊べる場所です。
また、子育てに関する相談や情報提供なども行っていますのでぜひ遊びに来てください。

地域	施設名	開催場所	開放時間	電話番号(06)
東部	一乗寺学園 「子育て支援センター」	第2一乗寺学園 (梶町4-1-15)	①9:00~12:00 ②13:00~16:00	6901-2411
	大阪国際学園 「子育て支援センター トドラールーム おひさま」	大阪国際学園 (藤田町6-16-14)	9:30~15:00	6902-5590
	守口中央こども園 「子育てスペース☆ファンファン」	守口中央こども園 (佐太中町1-4-18)	①9:30~12:00 ②12:30~15:00	6901-0521
中部	白鳩チルドレンセンター八雲中 「子育て支援センター パピー」	白鳩チルドレンセンター八雲中 (八雲中町1-22-3)	9:30~14:30	6909-0061
	土居ひまわりこども園 「地域子育て支援センター プチひまわり」	Fine ひまわり保育園 (日吉町2-6-6)	10:00~15:00	6998-9090
南部	北てらかた森のこども園 「Maru Maru Land(マルマルランド)」	北てらかた森のこども園 (寺方本通1-3-4)	10:00~15:00	6998-7424
	にしき認定こども園 「あそびば ポニー」	にしき認定こども園分園 あそびば ポニー (南寺方東通4-26-5)	①9:30~14:30 ②14:30~	080-2648-5158

※未就学児と保護者が対象です。平日のみ利用可。

あえる

TEL 06-6992-1033

講座・イベント	とき(6月)	対象(市内在住者のみ)	定員	申込(0:00~)	場所
2カ月の赤ちゃん和妈妈集まれ!	2日(火) 10:00~11:00	2カ月の子とママ (3月13日~4月2日生まれ)	先着10組	受付中	南部エリアCC多目的室1
0歳の「もりっこひろば」	3日・10日・17日・24日(水) 10:00~11:00	0歳の子と保護者	各先着10組	受付中	南部エリアCC多目的室1
「もりっこひろば」	4日・18日(木) 10:00~11:00	0歳~3歳の子と保護者	各先着10組	受付中	市民保健センター4階 ミーティングルーム
子育て講座「0歳の育ちとあそび」 ~赤ちゃんといっしょに~	5日(金) 10:00~11:00	0歳の子と保護者	先着10組	受付中	南部エリアCC多目的室1
ママ・パパの「バドミントン教室」 講師 ヨネックス アドバイザリースタッフ	9日(火) 13:30~14:30	子育て中の保護者	先着15組 ①10組 (6カ月以上)	受付中	東部エリアCC体育室 (大久保町1-南27-6)
「赤ちゃんのいる生活ってどんな感じ?」 ~先輩ママ・パパの話聞いてみよう~	10日・24日(水) 10:00~11:00	初めてママ・パパになる人 (妊娠7~8カ月ごろ)	各先着3組	受付中	南部エリアCC多目的室1
1歳の育ちとあそび	12日(金) 10:00~11:00	1歳の子と保護者	先着5組	受付中	南部エリアCC多目的室1
1歳の「もりっこひろば」	19日(金) 10:00~11:00	1歳の子と保護者	先着10組	受付中	南部エリアCC多目的室1
土曜日の「もりっこひろば」 ~0歳限定~	20日(土) 10:00~11:00	0歳の子と保護者	先着20組	6日(土)~	市民保健センター4階 親子教室
リトミック 講師 松原綾菜氏	23日(火) ①10:00~10:45 ②11:00~11:45	①0歳の子と保護者 ②1歳の子と保護者	各先着10組	9日(火)~	南部エリアCC多目的室1
ふたごちゃん・みつごちゃんの 「もりっこひろば」	26日(金) 10:00~11:00	就学前のふたごちゃん・ みつごちゃんと保護者	先着5組	12日(金)~	南部エリアCC多目的室1
ふたごちゃん・みつごちゃんのいる 先輩ママ・パパに話を聞いてみよう	26日(金) 10:00~11:00	ふたごちゃん・みつごちゃんの ママ・パパになる人	先着2組	12日(金)~	南部エリアCC多目的室1
離乳食体験会 講師 管理栄養士 河野麻衣子氏 生活協同組合 おおさかパルコ(共催)	30日(火) ①10:00~10:45 ②11:00~11:45	①これから離乳食を始める人 ②離乳食を始めて1カ月以内 の人	各先着10組	16日(火)~	南部エリアCC 食事実習室
講座・イベント	とき(7月)	対象(市内在住者のみ)	定員	申込(0:00~)	場所
0歳の「もりっこひろば」	1日・8日・15日・22日・29日(水) 10:00~11:00	0歳の子と保護者	各先着10組	6月17日(水)~	南部エリアCC多目的室1
「もりっこひろば」	2日・16日(木) 10:00~11:00	0歳~3歳の子と保護者	各先着10組	6月18日(木)~	市民保健センター4階 ミーティングルーム
子育て講座「0歳の育ちとあそび」 ~赤ちゃんといっしょに~	3日(金) 10:00~11:00	0歳の子と保護者	先着10組	6月19日(金)~	南部エリアCC多目的室1
2カ月の赤ちゃん和妈妈集まれ!	7日(火) 10:00~11:00	2カ月の子とママ (4月3日~5月7日生まれ)	先着10組	6月23日(火)~	南部エリアCC多目的室1
「赤ちゃんのいる生活ってどんな感じ?」 ~先輩ママ・パパの話聞いてみよう~	8日・22日(水) 10:00~11:00	初めてママ・パパになる人 (妊娠7~8カ月ごろ)	各先着3組	6月24日(水)~	南部エリアCC多目的室1
1歳の育ちとあそび	10日(金) 10:00~11:00	1歳6カ月の子と保護者	先着10組	6月26日(金)~	南部エリアCC多目的室1
おしゃべり会	14日(火) 10:00~11:00	1歳の子と保護者	先着10組	6月30日(火)~	南部エリアCC多目的室1
1歳の「もりっこひろば」	17日(金) 10:00~11:00	1歳の子と保護者	先着10組	7月3日(金)~	南部エリアCC多目的室1
土曜日の「もりっこひろば」	18日(土) 10:00~11:00	0歳~3歳の子と保護者	先着20組	7月4日(土)~	市民保健センター4階 親子教室

※6月10日・24日と7月8日・22日は、初めてママ・パパになる人たちが0歳の「もりっこひろば」に参加します。皆さんの話を聞かせてください。
※講座・イベントについては、オンライン申請となります。「申請できる手続き一覧」の「個人向け手続き」から進んでください。



もうすぐ赤ちゃんを迎えるママ・パパへ

問 こども家庭センター あえる
TEL 06-6995-7833

母子健康手帳の交付

母子健康手帳交付時には、保健師などの専門職による面接を行い、出産に向けて、体調面や経済面、育児サポートに関するサービスの説明・相談などを行っています。
場 あえる(市民保健センター3階)
対 医療機関を受診し妊娠の診断(胎児心拍の確認)があった人、母子手帳申請の案内があった人
持 マイナンバーカードまたは個人番号通知カードと本人確認書類、通帳もしくはキャッシュカードなど(妊娠された本人が来庁される場合、妊婦支援給付金の手続きが必要)
備 妊婦健康診査受診券の交付、妊婦支援給付金の手続き
注 本人確認書類とは官公署が発行した写真付きのもの(運転免許証など)なら1点、官公署が発行した写真のないもの(各種資格確認書・年金手帳など)なら2点。
申 オンライン申請(予約制)



プレパプレママ教室(両親教室)

妊婦歯科健診
内 育児の負担などの産後の育児についての講話、育児用品の説明、実習(おむつの当て方や赤ちゃんの沐浴など)、パパの妊婦体験、参加者同士の交流タイム、妊婦の口腔内の状態確認
時 7月18日(土)14:00~2時間程度(受け付け13:45~)
場 市民保健センター4階
対 市内在住のおおむね妊娠26~35週(妊娠7カ月後半~9カ月後半)の妊婦とパートナー
定 先着20組
持 母子健康手帳・筆記用具
注 受付時間・会場が変更になる場合があります。
申 オンライン申請(開催日の40日前の00:00~)



ほっこり

マタニティサロン
内 安心して産を迎えるための助産師のお話・今からできる産後のマイナートラブル予防・プレママ同士の交流・食生活のアドバイス(江崎グリコ株式会社協賛)
時 7月27日(月)10:30~1時間30分程度(受け付け10:15~)
場 市民保健センター4階ミーティングルーム
対 市内在住の妊娠25~36週の妊婦
持 母子健康手帳・筆記用具
注 受付時間・会場が変更になる場合があります。
申 オンライン申請(開催日の50日前の00:00~)



編集後記 今年度は市制施行80周年ということもあり、イベントが盛りだくさんです。広報誌でも随時、情報をお伝えしていきますので、お見逃しなく！7月号からは80周年を振り返る特集も行います。お楽しみに♪
魅力創造発信課 はらだ

3日 にか 蘭花ちゃん
5日 あきら 暁くん
5日 しゅうすけ 集佑くん
8日 むなか 颯花ちゃん
9日 りあん 絆愛ちゃん
10日 けいと 景翔くん
11日 りゅうしん 琉心くん
11日 れいは 麗生ちゃん
13日 れな 玲奈ちゃん
13日 のどか 穂花ちゃん
14日 けいしょう 恵奨くん
14日 やま 優咲ちゃん
15日 ひまりちゃん
16日 てる 陽菜ちゃん
16日 あると 晴渡くん
17日 りゅう 悠惺くん
20日 れい 玲依くん
21日 このみ 来乃美ちゃん
21日 あたし 新大くん
23日 まなつ 瑚夏ちゃん
23日 まら 颯空くん
24日 かずと 和杜くん
25日 ひより 陽愛ちゃん
25日 まこと 蒼太くん
25日 ゆうま 優守くん
25日 ぜん 善くん
26日 ゆりな 優利奈ちゃん
27日 ひな 紗菜ちゃん
29日 あつき 篤生くん
30日 なぎ 凪ちゃん
5月4日 とうな 透佳ちゃん

Vol. 29
せの市長の ちよつとええやん
守口市の物価高騰対策！
皆さん、生活応援商品券の引き換えはお済みですか？
今回は、市民1人あたり9千円の商品券(引換券)をお配りしています。
世帯単位じゃなく個人単位です！
市内のお店でしか使えませんが、皆さんの生活を応援する目的と併せて、市内事業者の経済的支援も目的としています。
引き換えと利用期間は、ともに令和8年7月31日(金)まで。お早めに引き換えの上、ご利用ください。
消費喚起と商売繁盛でちよつとええやん！

HAPPY BIRTHDAY MORIKKO
6月 Jun
お誕生日を迎える未就学児のお子さんの写真を募集！
8月生まれのお子さんの応募は6月15日(月)まで
9月生まれのお子さんの応募は6月16日(火)～7月15日(水)まで
魅力創造発信課 ☎06-6992-1353
詳しくはこちら

218 強い結束力で勝利を手繰り寄せた！
大阪国際高等学校バレーボール部が春高バレーで3位入賞

大阪国際高等学校のバレーボール部の皆さんは、大阪地区予選を突破され、大阪府代表として出場された「第78回全日本バレーボール高等学校選手権大会(春高バレー)」で見事第3位に輝かれました。
その報告をするため市役所を訪問され、瀬野市長は「素晴らしい結果、誇りに思います。おめでとうございます」と賞賛しました。



227 国民の平和と安全を守るために
自衛隊入隊予定者表敬訪問

令和8年度自衛隊入隊の金谷伊月さんが市役所を訪問され、自己紹介に加えて入隊を志した理由や今後の決意を述べられました。
瀬野市長は「正義感と高い志を持って入隊されることと思います。その初心を大切に、健康に十分留意しながら、国民の平和と安全を守るため、頑張ってください」と激励の言葉を贈りました。

35 空手で全国の舞台に挑戦！
第20回全国中学生空手道選抜大会出場

守口市立樟風中学校2年生(訪問時は1年生)の開田凜紅さんは、令和7年9月28日に東大阪アリーナで開催された、第59回大阪府空手道選手権大会の中学1年女子個人組手の部で第3位の成績を収められ、3月27日～29日に亀岡運動公園体育館で開催された「文部科学大臣旗 未来くん杯 第20回全国中学生空手道選抜大会」への出場報告に市役所を訪問されました。
瀬野市長は「自信を持って挑んでください」と激励しました。



35 ベンチプレス100kg越え！
全日本ベンチプレス選手権大会 第27回クラシック部門優勝

なかもと いろはさんは、「第30回大阪府クラシック ベンチプレス選手権大会」で優勝され、大阪府代表として出場された「全日本ベンチプレス選手権大会 第27回クラシック部門」のマスターズ4男子59kg級において、記録105kgで見事優勝されました。
その報告をするため市役所を訪問され、瀬野市長は「ぜひ今後も、ベンチプレスを続けてください。全国大会での輝かしい成果に感謝と敬意を表します」と賞賛しました。



遺品整理 生前整理 お任せください!
大阪・奈良 地域密着
女性スタッフ 在籍
遺品整理士 在籍
お見積・ご相談 無料
ネクストサポート
0120-511-880
株式会社ANJI

障がい者グループホーム 入居者募集
24時間 365日 サポートで安心の毎日へ
星の家グループの約束
心と体が喜ぶ 手作りの美味しい食事
社会復帰を見据えた 心ある自立支援
仲間と切磋琢磨できる 共同生活
072-629-2320
星の家グループ

<広告>

つまり・水もれ・水のトラブルすぐに解決!

✓ **広報もりぐち特別割引**

「広報もりぐちを見た」で

~~出張費2,000円~~ → **0円**

蛇口の水漏れ

1,800円より

トイレの水漏れ

1,800円より

排水のつまり

2,800円より

※材料が必要な場合は別途材料費がかかります。※作業内容によって料金が異なります。

水回りのトラブル全般に対応しています。まずはお電話ください!

水道局指定工事店 **水道サービス守口**

7:00~19:00
土・日・祝も営業中

TOTO INAX
取扱店



携帯OK

0120-80-2323



<https://moriguchi.hokusetsu-suido.com> <運営> 株式会社アイズ

<広告>

パパ、ママも通っていた守ロスイミングに わたしも行きたい!

WEBは
コチラ!



夏休み短期水泳教室 @ ジュニア1か月トライ教室

イトマンスイミング
スクールグループ



守ロスイミングスクール

守口市京阪北本通1-23

TEL.06-6991-7171

<広告>

公益社と 終活を始めませんか?



公益社は、事前相談 から
葬儀、葬儀後 まで
ワンストップでサポートします。

WEBで
いつでも簡単!

「終活セット」資料を
プレゼント!



★ お電話もOK!
(9:00~17:00受付)



公益社 守口会館
守口市大日町3-4-28



公益社 森小路会館
大阪市旭区今市2-22-7 [251966]



公益社 ご葬儀相談センター [24時間・365日受付]

0120-567-701

相談無料・随時受付中
事前相談承ります

<広告>

試聴体験・ご相談

出張訪問サービス

「聞こえを楽しく、人生を楽しく」

補聴器専門店



補聴器のプロが
お迎えします

らくらく補聴器

補聴器があなたに快適な「聞こえ」をお届けします

守口市河原町10-15
テルプラザ1F
(守口市民体育館すぐ横)

06-6998-4133

受付時間:10時~18時 月曜~土曜

<広告>

全国61万人の建設労働者が加入しています!

大建労



加入のメリット **建設国保** / 労災保険 / 建退共 / 税金学習

お問合せは **全建総連 大阪建設労働組合 守口支部**
電話 06-6996-3480 住所 守口市守口市曙町1-4 HP <https://daikenro.jp>

広告のお問い合わせは、株式会社ウィット (Tel)072-668-3275) へ。広告内容に関する一切の責任は広告主へ帰属します。

