

Moriguchi

まちの行政情報誌 Vol.1539

広報もりぐち

12

DEC 2024



特別な空間へ、貴方をご招待
議場コンサートを開催

「奏でる MORIGUCHI2025」

DAY1/DAY3

司会：新開 祥子さん

♪ enjoy music! ♪



「奏でる MORIGUCHI2025」
DAY1/DAY3
司会：新開 祥子さん

入場無料

- ※市内外どなたでも応募可能
- ※DAY2・3の①②は同内容
- ※DAY1①は子ども向け
DAY1②は大人向け
- ※各公演60～90分を予定
- ※場所は市役所別館 本会議場
- ※各公演定員100人
- ※複数公演に申し込み可能

DAY3 1月26日(日)



ピアノデュオコンサート (2回公演)※事前申し込み

イブシロン ピアノデュオ
北端 祥人(守口市出身)・守重 結加

- ①13時30分開場/14時開演
- ②16時30分開場/17時開演

※同時申込：上限2人

DAY1 1月19日(日)



吹奏楽コンサート (2回公演)※事前申し込み

大阪国際大学・大阪国際大学短期大学部
吹奏楽部

- ①13時30分開場/14時開演 子ども向け
- ②16時30分開場/17時開演 大人向け

※同時申込：上限2人

DAY2 1月25日(土)



こどものための音楽会 (2回公演)※事前申し込み

ピカソプロジェクト トイトーンズ

- ①10時30分開場/11時開演
- ②13時30分開場/14時開演

※同時申込：上限5人

特別な空間へ、貴方をご招待

議場コンサートを開催

令和7年1月の合計3日間、コンサート「奏でるMORIGUCHI2025」を市役所の市議会本会議場にて開催します。普段はなかなか入る機会のない議場で、守口市にゆかりのある音楽のプロフェッショナルたちによる感動的な音楽を届けます。

魅力創造発信課 TEL 06-6992-1353



詳細はこちら

オンラインの場合

オンライン申請のサイトから新規登録完了後に下の二次元コードを読み込む
期間 12月9日(月)23時59分まで



往復はがきの場合

- ①氏名(ふりがな)
 - ②住所
 - ③年齢
 - ④電話番号
 - ⑤参加人数(各回上限2人・25日公演のみ各回上限5人)
 - ⑥参加希望のコンサートと日時(複数選択可)
 - ⑦車いすで参加される人数
- 宛て先
〒570-1866
守口市京阪本通2-515 守口市役所
魅力創造発信課宛
締め切り 12月9日(月)必着

※3歳未満のお子さんは保護者1人につき1人まで膝上鑑賞可能。座席にて鑑賞希望の場合は3歳未満であっても1人として申し込みください。
※各コンサートについて、応募数が定員を超える場合は抽選となります。オンラインでの申し込みの場合は、12月20日(金)以降に当選者へのメールで連絡します。メールでの連絡がない場合は落選となります。往復はがきの場合は、応募者全員に返信用はがきに連絡します。

SMILEいっぱいプロジェクト

広報もりぐち1月号の表紙を飾る、市民の皆さんの写真を募集しています。
あなたの笑顔で、新年最初の広報誌を彩りませんか？

応募締切 **12月8日23:59**まで 募集期間延長！

被写体の人の年齢は問いません
被写体の人は守口市民に限ります

応募はオンライン申請から

詳しくはこちら

魅力創造発信課
TEL 06-6992-1353

今月号の表紙



令和7年1月の合計3日間で開催を予定している「奏でるMORIGUCHI2025」
1日目と3日目の司会進行を務めるのはタレントの新開祥子さん。
コンサートの舞台となる特別な空間へ、皆さんをご招待します！
コンサートの詳細については、3ページをご覧ください。

令和6年11月1日現在

人口	141,061人	世帯数	74,304世帯
男性	68,431人	面積	12.71km ²
女性	72,630人		

Instagram Facebook LINE YouTube 市ホームページ マチイロアプリ ピアッザ

目次 広報もりぐち12月号 Vol.1539

- 2 SMILEいっぱいプロジェクト
- 3 特別な空間へ、貴方をご招待
- 4 第38回守口市まつり
- 6 障がい者週間
- 8 ひとくちの幸せを、全国へ。
守口市ふるさと納税返礼品提供事業者に迫る
- 10 民間放課後児童クラブ
- 11 令和7年度もりぐち児童クラブ利用申し込み
- 12 令和6年▶7年 年末年始の市の業務
- 14 老人クラブで活動してみませんか
- 15 DXの推進およびペーパーレス化の観点から
オンライン申請を開始しています
- 16 Topics 市からのお知らせ
トランスジェンダー当事者として生きる 他
- 18 12月市民無料相談
- 19 Information くらしの情報 お知らせ / イベント・講習 / 募集 / 施設案内 / まちの掲示板
- 29 Library 図書館 おすすめ本の紹介 / イベント情報
- 30 Health 健康だより
市民総合(特定)健康診査実施中 他
- 32 MORIKKO 子育て応援 講座 / イベント / もうすぐ赤ちゃんを迎えるママ・パパへ
- 34 Photo news まちの出来事
ながーく育ちますように 他
- 35 せの市長のちょっとええやん 他



岩田稔氏



ますだおかだ・増田氏



守口の秋の恒例イベント「守口市民まつり」が、11月2日の前日祭は京阪守口市駅前カナディアンスクウェアで、11月3日の当日祭は大枝公園で開催されました。

前日祭は、ダンスのチカラ選手権で多くのチームがエントリーし、日頃の成果を発表しました。

当日祭は、例年のテニスコート内ステージに加え、多目的球技場内にも芝生ステージを設置し、もりぐち夢・未来大使のU.K. / 楠雄三郎さんによるオープニングに始まり、2つのステージ上で市内の団体が日頃の成果を発表しました。

さらに芝生ステージでは、ステージショーや、もりぐち夢・未来大使の岩田稔氏とますだおかだの増田氏のトークショーを実施し、市民まつりを盛り上げました。

他にも会場内では、恒例の飲食・物販・PRブースや「ふわふわ」だけでなく、警察や消防の車両との記念写真撮影、スポーツ体験イベント、防災展、子ども相撲の公開稽古など幅広い年齢の皆さんで盛り上がりしました。

問 守口市民まつり実行委員会事務局 (地域振興課内)
 TEL 06-6992-1490

第38回 守口市民まつり

あした
 ～語り合い、みんなで創ろう守口の未来を～



オープニング司会
 U.K. / 楠雄三郎氏



ふれあいのお店

障がいのある人の就労支援を行っている市内の事業所が、市役所内でさまざまな商品を販売しています。出店事業所などの詳細はホームページをご覧ください。

時平日 11:00～13:00

場市役所内ローソン奥
イートインスペース



new

いま



職業訓練校の生徒さんが一つ一つ丁寧に焼き上げた朝食や昼食、おやつなどにピッタリの菓子パンや、惣菜パンなど7種類を販売しています。

近くにお越しの際はぜひお立ち寄りください。

ういす守口



おいしくて「食べたら笑顔になる焼き菓子」を目指して楽しく作っています。働く仲間と「したいこと・できること」を一緒に見つけながら製造・販売しています。

くらし工房けいはん



お麩のラスク「麩わりん」は、スイーツ甲子園でグランプリを受賞！もり吉グッズには、定番のトートバッグや新作のピンバッチ、キーホルダーも。ぜひお気に入りを見つけてください。

グリーンファーム守口



水耕栽培でレタスやハーブ、発芽ニンニクなどの野菜を栽培・収穫し、安心安全な野菜を販売しています。新たにコーヒー豆の自家焙煎も始め、ドリップコーヒーの販売もしています。

桜の園



定番人気はメロンパンと塩パン、中でも食パンはもちりとあっさりの2種類があり、そのままでもおいしいですが、焼くとより一層おいしく食べていただけて、大人気です！

new

ジルファミー



手作りとおいしさにこだわったお弁当「キッチンパパー」を運営しています。毎日200個以上企業向けの弁当を配達しており、イベントやケータリング弁当の大量注文も承っています。

すみれカンパニー



協力し丁寧に作った焼き菓子は、手作りならではの素朴で優しい味わいです。たくさんの方に召し上がっていただき、作り手たちの働く喜びと真心が、このお菓子たちから伝わりますように。

ともいき工房守口金田ホーム



さまざまなハンドメイド作品の制作・販売をします。羊毛フェルトを使ったかわいらしい置物や、個性あふれるアクセサリー、小物など、全てが一点ものです。一人一人が心を込めて作り上げた作品は、温もりと優しさを感じていただけるはず。ぜひ手にとっていただければ幸いです。

まんまる



ひとめぼれとミルクシーンのブレンドで作った「せんべい」は、一枚一枚丁寧に手作りしています。しお・のりしお・カレーの三種類を店で揚げています。おむすびも心を込めて握っています。

メルルワーク守口



水耕栽培で無農薬のレタス、小松菜、わさびリーフの販売や、雑貨はパラコードという紐でスマホショルダーや犬の首輪、リードなど作成。種類豊富な紐で、組み合わせ自由にできます！

ようきすなお



張り子は「ありがとう」の気持ちで作っています。仕事ができ、見てくれて、買ってくれてありがとう。沢山のありがとうが手から手へとご縁を結ぶ。感謝の気持ちを形にしています。

12月3日(火)→9日(月)

障がい者週間

障害者基本法の中で、12月3日～9日までを「障がい者週間」と定めており、この期間を中心として、国・地方公共団体・関係団体などはさまざまな啓発活動を積極的に展開することとされています。

市では、市内の関係団体と協力しながら、イベントや啓発活動を実施する予定です。これを機会に、市民の皆さんにも、地域の障がい者福祉のことを知ってもらえたらと思います。

問障がい福祉課 TEL 06-6992-1630

12/3(火) 障がい者週間街頭啓発活動

時11:00～12:00

場市役所庁舎内、
京阪守口市駅周辺



12/4(水) ふれあいフェスタ

市内の障がい福祉サービス事業所や、ボランティアサークルがブースにて物販や、日々作成している作品の展示、チラシやポスターの掲示、個別の相談会などを実施します。ふれあいのお店に出店している事業所も参加します。ぜひお立ち寄りください。

時10:00～15:00

場市役所1階会議室103・104・105

問守口障害者生活支援事業所「みみ」

TEL 06-6993-9640 FAX 06-6993-9647



随時募集 出前講座

希望に応じて、専門の講師や障がい当事者と一緒に訪問し、身体障がい・知的障がい・精神障がいなどの障がい者理解に関わる講座・研修を行います。教育の一環、社内研修の一環、地域の学習会などに活用してください。

対市内在住・在勤・在学の人または市内に拠点を置く市民団体（教育機関、自治会など住民組織、民生委員・児童委員、老人クラブ、企業、市民グループなど）

備費用は無料ですが、会場は各自で準備してください。開催日時など相談に応じますので、詳細は問い合わせください。

問守口障害者生活支援事業所「みみ」

TEL 06-6993-9640 FAX 06-6993-9647

12/21(土) ふれあい講演会「あきらめない心」

日本初義手の看護師で、北京・ロンドンパラリンピック競泳日本代表の伊藤真波氏を講師に迎え、講演会を開催します。

当日は、講演のほかに、義手でのバイオリン演奏も披露されます。皆さんの来場をお待ちしております。

時13:30～15:10(12:30～開場)

場守口市立図書館 4階多目的ホール

申・問守口障害者生活支援事業所「みみ」

TEL 06-6993-9640

FAX 06-6993-9647



12/6(金) 第17回エル・フェスタ in 北河内西

「発達に特性がある学生の支援を考える～教育と福祉の連携をめざして～」

近年、福祉の支援機関において、発達障がいの特性を持つ人の就労や生活相談が増加しています。学生時代から特性が表出している、気づきや受容ができていないことが多く、年齢を重ね、仕事や人間関係でうまくいかず転職を繰り返したり、ストレスやしんどさから二次障がいとして精神症状が現れたりしてから、ようやく相談に至ることが多いです。

“できるだけ早期に支援につなげることで、将来のしんどさを軽減したい”と考えています。今回のシンポジウムでは、教育と福祉それぞれの役割について考え、今後連携を図ることで、より多くの学生の社会生活を支えられる地域をめざしたいと考えています。

時14:00～16:00(13:30開場)

場門真市民文化会館ルミエールホール 小ホール
(門真市末広町29-1)

問北河内西障害者就業・生活支援センター わーくぷらす

TEL 06-6994-3988



定期開催 身体障がい者サロン

守口障害者生活支援事業所「みみ」では、身体障がいのある人に対する障がい者相談支援事業の一環として、同じ障がいのある人が集まる場を提供しています。

同じ立場の人と交流する中で、悩みを分かち合い、情報を得て、またリフレッシュし、自分らしく生活するための力になることができると考えます。

内交流会・ゲーム・DVD鑑賞・手作り会・外出行事など

時▽聴覚障がいサロン 毎週木曜日14:00～16:00

▽視覚障がいサロン 奇数月の第2火曜日10:00～11:30

▽肢体障がいサロン 偶数月の第1土曜日10:00～11:30

備まずは相談だけでも可能です。個別対応もします。

開催日程が変更になる場合があります。見学・参加希望は、事前に問い合わせください。

問守口障害者生活支援事業所「みみ」

TEL 06-6993-9640

FAX 06-6993-9647



ふるさと納税返礼品
「スーパーミルキー
チーズケーキ」



Q お菓子をつくる上でのこだわりは？
あまり奇抜なこととはしないこと
です。
オーソドックスなものの中にある自分
らしさが好きなので。「映え」の時代では
ありますが、お客さんが食べたとき・見
たときの違和感を感じないように意識し
ています。



守口市郷土銘菓
「まもりぐち」

ふるさと納税返礼品
右「ぼてつとな」
左「フラワー錦玉」

Q 人気商品を教えてください
守口の郷土銘菓の「まもりぐち」
という和菓子です。
その他にも、守口市ふるさと納税の返礼
品として登録している、さつまいもを丸ご
と1本使用したスイートポテト「ぼてつと
な」や、色鮮やかな花の美しい「フラワー
錦玉」も人気が高いです。

Q お菓子をつくる上でのこだわりは？
作りたいものとお客様の求めて
いるものの擦り合わせです。
できる限り添加物を使用しないお菓子を
作りたいですが、お客様の日持ちするもの
が欲しいという要望なども取り入れつつ、
という感じです。また昔ながらのお菓子に
加え、新しい目を引く「フラワー錦玉」の
ようなお菓子も店頭に出すことが大切な
と思います。

Q 広報まもりぐちを読んでいる皆さんへ
金・土・日・月とお店をやって
いるので、お越しいただけると
うれしいです！
隠れ家的場所なので、守口市の地域の皆
さんと近い距離でゆったりやっていただけ
らうれしいです。また人気のスーパーミルキー
チーズケーキは、よりスマイルフォトコン
テスト2024(17ページ)の賞品にもなっ
ていますので、チェックしてみてください。

Q お客さんの声は？
僕、普段からよく食べるのでケー
キもいっぱい食べたいんです
(笑)
スイーツって2・3口でなくなっちゃう
じゃないですか。だから大きいケーキを作
りたくて。シュークリームとかめっちゃ大
きくしてます。お客様には満足感を感じて
いただけているようです。

Q ふるさと納税で人気のチーズケーキ。
人気の秘訣は何だと思いますか？
商品名のスーパーミルキーケー
ズケーキ、それが全てです(笑)
日本人は特に、ミルク感と香ばしさが好
きだよなあと思っています。それに特化した
ものを作ることができないかと、ずっとこ
の商品を温めています。

Q 地域にとつてどのようなお店でありた
いですか？
地域密着型のお店なので、来ていた
だけのお客さんに喜んでもらいた
いです。
また、地元の方にはお店を知っていただ
いていると思うのですが、まだまだ多くの方
に知っていただきたいです。守口市は広いので
(笑)、広報誌を読んでいたって、これをキッ
カケに知っていただければうれしいです。最
近ではSNSを通じて反応をもらったりする
ことも増えているので、ぜひインスタグラム
もチェックお願いします！



御菓子司つくし 先代 竹中重晴氏

世界が注目する技 masayoshi ishikawa (株式会社ピエラピエール)

場 佐太中町 4-19-7 Tel 06-6914-9793
時 9:00~17:00 (火・水・木曜日 定休日)



パティシエとしてホテルニューオータニで8年間修業後、シェフパティシエ・工場長・
専門学校講師・コンテスト最優秀賞・商品企画・ブランディングなど、パティシエ歴29年
で得たさまざまな経験などを基に活躍。自身のYouTubeチャンネルにて「失敗
しないスイーツの作り方」を発信し、チャンネル登録者数は20万人を超える。

株式会社ピエラピエール
代表取締役 シェフパティシエ
いしかわ
石川マサヨシ氏

寄付金の使い道
守口市にふるさと納税をしていただく
場合、寄付者が次の4種類から寄付金の
使い道を指定することができます。
1 子どもの笑顔輝くまちプロジェクト
2 みんなが健康なまちプロジェクト
3 次世代につなぐ
賑わい創出プロジェクト
4 住みよいまちづくりプロジェクト
守口市の未来のために、皆さんからの
寄付金を、使用目的に合わせて大切に使
わせていただきます。
今後も魅力ある返礼品を充実させ、歳
入確保・行政サービスの充実に努めます。

問 魅力創造発信課
Tel 06-6992-1353

創業五三年の歴史 御菓子司つくし

場 西郷通 1-1-6 Tel 06-6996-9177
時 10:00~18:00 (毎週月・第3火曜日 定休日)



1971年(昭和46年)創業の大阪府守口市の老舗和菓子屋。
先代の竹中重晴氏を継承し、2代目として昔ながらの伝統的な和菓子から新作の
和菓子の開発に日々取り組む。老舗ならではの技術により、和菓子の持つ文化
と歴史、繊細さや四季の移ろいの表現を得意とする、地域に愛される名店。

おかしつかさ
御菓子司つくし 2代目
たけなか しげはる
竹中泰貴氏

守口市からのお知らせ

守口市のふるさと納税

今回インタビューを行ったのは、ふる
さと納税の返礼品提供事業者です。
守口市のふるさと納税は、他にも魅力
ある返礼品がたくさんあるので、ぜひ守
口市外の人におすすめしてください。

返礼品提供事業者募集!

守口市では、商品やサービスをふるさと
納税返礼品として出品いただける事業
者を募集しています。事業者負担はゼロ
で始められます。大手サイトに商品を掲
載し、全国にPRしませんか？
詳細は市ホームページを
ご覧ください。



令和
7年度

安全・安心な放課後のこどもの居場所
もりぐち児童クラブ利用申し込み

市では、学校の施設を利用して、児童が放課後などに安全で安心して過ごせる環境を作り、地域との交流や遊びなどを通じた異年齢児童間の交流活動を育成するため、もりぐち児童クラブ事業を全小学校・学園で実施しています。

もりぐち児童クラブには、「登録児童室」と「入会児童室」の2つの機能があり、それぞれ各学校内に専用室を設置しています。

利用区分

登録児童室 1～6年生の児童(ただし、1人で身の回りのことができない児童や、パートナーの指示が守れない児童は、保護者の同伴が必要)および保護者が同伴する3歳以上の幼児

入会児童室 1～3年生の児童で、放課後など保護者が就労または疾病その他の事由で育成支援することができない児童

開設場所

対象校区の小学校・学園内

申し込み

登録児童室 3月中旬から各児童クラブ室(ただし、日曜・祝日を除く)で手続きをしてください。

入会児童室 令和7年4月1日からの利用開始を希望する場合は、12月2日(月)～令和7年1月10日(金)に申請書など必要書類を子育て支援政策課に提出または郵送してください(郵送は1月10日必着)。

現在利用している児童で、令和7年4月1日以降も引き続き利用したい場合は、12月26日(木)までに各校の児童クラブ室に必要書類を提出してください。

また、もりぐち児童クラブ入会児童室の申請については、便利なオンライン申請受付を行っていますので、ぜひ利用してください。

提出書類は市のホームページからダウンロードができます。



開設日および時間など

種 別	利用区分など	開設時間		利用料金	備考
登録 児童室	月～金曜日	放課後～ 17:00		無料	工作の材料費など、 実費負担が必要となる 場合あり
	土曜日 学校の休業日 (長期休業日など)	9:00～17:00			
入会 児童室	【基本開設】 月～金曜日	平日	放課後～ 17:00	児童 1 人当たり 月額 4,900 円	▽減免制度あり (申請要) ▽おやつ代は別途保 護者負担 ▽工作の材料費など、 実費負担が必要となる 場合あり
		学校の休業日 (長期休業日など)	8:00～17:00		
	【延長開設】 月～金曜日、 学校の休業日 (長期休業日など)	17:00～19:00		児童 1 人当たり 月額 500 円	
	【土曜日開設】 土曜日	8:00～19:00		児童 1 人当たり 月額 1,500 円	

備短縮授業など授業が早く終了する日は、授業が終了した時間から開室します。

なお、開設日は、日曜日・祝日、年末年始を除きます。

登録児童室は、各学校の下校指導時間に各自で下校していただきます。詳細は市のホームページをご覧ください。

問 子育て支援政策課
Tel 06-6992-1228



民間放課後児童クラブ

民間放課後児童クラブとは、児童福祉法に規定する放課後児童健全育成事業を民間事業者が実施している児童クラブです。市では、保護者の選択肢拡大の観点から、今年度から積極的に民間放課後児童クラブの設置促進を行っており、その届け出があった事業所を紹介します。



キッズハウスなごみ土居

所在地 金下町1-8-10アヴェーレ金下Ⅰ
対象学年 小学1年生～6年生
開所時間 月～金曜日 11:00～18:00
土曜日・学校休業日 8:30～18:00
(いずれも延長20:00まで)

代表者の思い

子どもたちの主体性や非認知能力の育ちをサポート！

見学など申し込みはこちら



保護者の声

商店街の中に新しい事業所ができたことを知り、見学に行きました。子どもが好きなカードゲームや電子ピアノがあって、先生と一緒に遊んでくれているのいいなと感じました。

学年が離れている友達や、いろんな先生と親しくさせてもらううちに、以前よりも積極的にいろんな人と関わるようになったと感じます。学校とは違う別の環境で過ごす良さに気付きました。

また、預かり中に習い事カリキュラムがあって、先生が英語やダンスを教えてくれるので、入会してよかったです。内装が新しく、きれいで居心地がいいようです。

利用している児童の声

小2
部屋がきれいで広い。けん玉や遊ぶものがたくさんあって、先生も一緒に遊んでくれる。

小3
おけいこがあったりするとところと、おもちゃがいっぱいあるところが好き。

小4
先生の笑い方がおもしろい。一緒に遊んでくれる。

キッズファミリー
アフタースクールKIDS FAMILY

所在地 京阪本通2-15-13-4階
対象学年 小学1年生～6年生
開所時間 月～金曜日 14:00～18:30
土曜日・学校休業日 7:30～18:00
(いずれも延長20:00まで)

代表者の思い

選手や講師、その道のプロから学ぶことで、子どもたちに豊かな経験の機会を！

見学など問い合わせはInstagramのDM(ダイレクトメッセージ)まで

保護者の声

地下鉄の守口駅の近くなので、仕事終わりに迎えに行く際の利便性が良いと感じ、InstagramのDMで予約して見学に行きました。元警察官の先生が運営されているので安心感があります。ここは習い事の送迎をしてくれるので助かっています。スイミング、サッカーなど、新しい習い事を始めることができました。また、家庭では経験できないような体験をさせてもらっているからか、子どもは物事に自信をもって取り組めるようになったと思います。

利用している児童の声

小2
プログラミング教室で、レベルがあがってできあがるのが楽しい。先生に「すごいな！」と言われたのがうれしかった。もっと、やってみたい。

小4
プログラミングを自由に作れるのが楽しい。自分が作ったもので友達や先生が笑ってくれるとうれしい。

令和6年度年末年始のごみ収集のお知らせ

9:00までに所定のごみ置き場に出してください。
問ごみのコールセンター
TEL06-6997-7766

燃やすごみ

	12月								令和7年1月							
収集曜日	24	25	26	27	28	29	30	31	1	2	3	4	5	6	7	
	火	水	木	金	土	日	月	火	水	木	金	土	日	月	火	
月・木			○				○		お休み					○		
火・金	○			○				○	お休み						○	

プラスチック製容器包装

	12月								令和7年1月							
収集曜日	24	25	26	27	28	29	30	31	1	2	3	4	5	6	7	
	火	水	木	金	土	日	月	火	水	木	金	土	日	月	火	
水	△	○	△	△	△	△			お休み			○	△	△	△	

※年始は1月4日(土)

※年始は1月4日(土)

その他

	12月								令和7年1月							
種別	24	25	26	27	28	29	30	31	1	2	3	4	5	6	7	
	火	水	木	金	土	日	月	火	水	木	金	土	日	月	火	
持ち込みごみ	○	○	○	○					お休み					○	○	
多量排出ごみ	○		○	○											○	○
動物の死体	○	○	○	○				○		○					○	○
ごみのコールセンター	○	○	○	○				○		○			○		○	○

※土・日および30日～3日の動物の死体は、守口市役所(守衛室)にて受け付け

空き缶・ペットボトル・びん・ガラス

	年内最後の収集	年明け収集開始
地区	12月	令和7年1月
1・2地区	24日(火)	7日(火)
3・4地区	27日(金)	10日(金)
5・6地区	26日(木)	9日(木)
7・8地区	23日(月)	6日(月)

古紙・古布

	年内最後の収集	年明け収集開始
地区	12月	令和7年1月
1・2地区	18日(水)	4日(土)
3・4地区		
5・6地区	25日(水)	8日(水)
7・8地区		

※ 1・2・3・4地区年始は1月4日(土)

小型家電・蛍光管・乾電池

	年内最後の開場	年明け最初の開場
回収ボックス設置場所	12月	令和7年1月
市役所	27日(金)	6日(月)
市クリーンセンター		
各コミュニティセンター		

備各施設の開庁・開館時間に合わせて回収ボックスを利用してください。

粗大ごみ

	年内最後の収集	年明け収集開始		年内最後の収集	年明け収集開始
地区	12月	1月	地区	12月	1月
1地区	17日(火)	7日(火)	5地区	26日(木)	9日(木)
2地区	24日(火)	14日(火)	6地区	19日(木)	16日(木)
3地区	20日(金)	17日(金)	7地区	23日(月)	13日(月)
4地区	27日(金)	10日(金)	8地区	16日(月)	6日(月)

大型ごみは収集日の前日午前(土・日を除く)までに、ごみのコールセンターへ事前予約してください。
3地区の1月3日(金) 分の粗大ごみを1月31日(金)に、6地区の1月2日(木)分の粗大ごみを1月30日(木)に変更し、収集します。



多量排出ごみは、収集日の前日午前中(土・日を除く)までに
ごみのコールセンターに事前予約してください。

多量排出ごみ

受付時間 9:00～17:30 (12月30日～1月3日除く)
(ごみのコールセンターに予約が必要)

TEL 06-6997-7766
FAX 06-6997-7808 (障がいのある人専用)

持ち込みごみは予約制

受付時間 9:00～17:30
予約電話番号 (12月30日～1月3日除く)
月～金(祝日も含む) (土・日除く)

06-6997-7766

搬入受付時間 9:00～11:30、13:00～15:30
注持ち込みの際も、分別が必要です。
予約は1カ月前から1日前までに(土・日を除く)
ごみのコールセンターへ予約してください。
注令和7年1月6日(月)に持ち込まれる場合は、
令和6年12月27日(金)までに予約が必要です。

※インターネット予約では24時間365日予約ができますが、締め切り日は電話予約に準じています。
詳しくは、「ごみの分別と出し方、収集日程表」を確認してください。

令和6年▶7年 年末年始の市の業務

主な施設の休館日 12月28日(土)～1月5日(日)

施設名	電話番号(06)	施設名	電話番号(06)
市役所	6992-1221	高齢者健康生きがい支援室	6992-7634
市民保健センター	6992-2217	水道局	6991-6777

12月29日(日)～令和7年1月3日(金)

施設名	電話番号(06)	施設名	電話番号(06)
大日サービスコーナー	6900-8230	大枝公園(パークセンター)	6991-8200
もりぐち歴史館	6903-3601	よつば未来公園(パークセンター)	6780-4428
市民体育館	6992-8201	児童センター	6902-1006
守口文化センター	6992-1276	守口市立図書館	6905-3921(図書館) 6115-5475(生涯学習フロア)
障がい者・高齢者交流会館	6991-5510		
各コミュニティセンター	各施設に直接		

年末年始の応急診療

注いずれも受診の際は、健康保険証を持参してください。

施設名	科目	診療受付日時				電話番号
		12月	令和7年1月			
		30日(月) 31日(火)	1日(水・祝)	2日(木) 3日(金)	4日(土)	
休日応急診療所 守口市大宮通1-13-7 市民保健センター1階	内科・小児科	10:00～12:00 13:30～16:30	11:00～12:00 13:30～16:30	10:00～12:00 13:30～16:30	10:00～12:00 13:30～16:30	06-6998-9970
	歯科	10:00～11:30 13:00～16:30	11:00～11:30 13:00～16:30	10:00～11:30 13:00～16:30		06-6998-9945
北河内こども夜間 救急センター 枚方市禁野本町2-14-16 枚方市医師会館1階	小児科	受付時間 20:30～翌日 6:30(診療は21:00～翌日7:00)				072-840-7555
大阪市中央急病診療所 大阪市西区新町4-10-13	内科・小児科	17:00～翌日5:30				06-6534-0321
	眼科・ 耳鼻咽喉科	10:00～21:30				
大阪府歯科医師会 休日・夜間緊急歯科診療所 大阪市天王寺区堂ヶ芝1-3-27		休日緊急歯科診療（12月29日(日)～令和7年1月4日(土)） 受付時間 9:30～16:00				06-6772-8886
		夜間緊急歯科診療(年中無休) 診療時間 21:00～翌日3:00 ☎要事前連絡				06-6774-2600

救急病院などの問い合わせは 守口市門真市消防組合消防本部 TEL06-6906-1122 FAX06-6906-1127	急な病気やけがで判断に困ったら 携帯電話・スマートフォンから 小児救急電話相談 #8000 救急安心センターおおさか #7119	医療情報ネット 大阪の病院・診療所を 探せます。
--	--	---



問 市役所
TEL 06-6992-1221

下水道

問 年末年始の緊急修理
水道局
TEL 06-6991-6777

水道

問 年末年始の緊急修理
場 市役所守衛室
問 総合窓口課
TEL 06-6992-1526

大日サービスコーナーにおいて
市役所開庁時間外に取り扱って
いた死亡・死産届の受領、埋火葬
許可証の交付は、市役所にて次
の通り行います。
時 12月29日(日)～令和7年1月3
日(金)午前9時～午後5時30分
(正午～午後1時を除く)

年末年始の死亡・死産届の
受領、埋火葬許可証の交付

DXの推進およびペーパーレス化の観点からオンライン申請を開始しています



保険課からの
お知らせです

TEL 06-6992-1545

国民健康保険の17の手続きについて、オンライン申請を開始しています。窓口に来ていただくことなく、いつでも手続きができます。ぜひ利用してください。
詳しくは、右の二次元コードから市ホームページを参照してください。

※これまでどおり、窓口での手続きも可能です。



加入届 	脱退届 	資格確認書の交付申請 <small>(受付開始：12月2日)</small> 	修学中の被保険者の特例届
住所地特例届 <small>(施設入所等の場合)</small> 	限度額適用認定証の交付申請 	入院時の食事代の差額申請 	療養費の申請
出産育児一時金の申請 	葬祭費の申請 	非自発的失業者の届出 	産前産後期間の保険料の減額届
人間ドックの助成申請(国保) 	脳ドックの助成申請(国保) 	高齢受給者証の再発行申請 	医療費通知の再発行申請

送付先の変更届



守口市では、持続可能な社会の実現に向け、DXの推進およびペーパーレス化の観点からも行政手続きのオンライン化に取り組んでいます。

SUSTAINABLE DEVELOPMENT GOALS

高齢期の健康づくりは「仲間づくり」から！ 老人クラブで活動してみませんか

問 守口市老人クラブ連合会
(月～金曜日10:00～16:00)
TEL 06-6992-7634

老人クラブ(友愛もりぐちいきいきクラブ)って どんなところ？

老人クラブは仲間づくりを通して、生きがいと健康づくり、生活を豊かにする楽しい活動を行うとともに、その知識や経験を活かして、地域の諸団体と共同し、地域を豊かにする社会活動に取り組み、明るい長寿社会づくり、保健福祉の向上に努めることを活動の目的としています(公益財団法人全国老人クラブ連合会ホームページより)。



守口市では
86クラブ
4,496人
が活動中！
(令和6年4月現在)

さまざまな活動に取り組んでいます！



運動・スポーツ

グラウンドゴルフ、ワナゲなどのスポーツの他、カラコロ体操などの運動にも取り組んでいるクラブがあります。



サロン・茶話会

集会所に集まってお茶を飲みながら、雑談や地域の情報交換などを行っています。誰かと話をすることは、健康の増進や認知症の予防にもとても効果があります。



ボランティア活動

地域の公園清掃、ひとり暮らし高齢者への見守り訪問などのボランティア活動も実施しています。

クラブ紹介 - 梶三東長友会 -

会員数70人以上。茶話会、体操、ワナゲ、カラオケなど、さまざまな活動を行っています。

また、全国老人クラブ連合会では5月30日を「ごみゼロの日」、9月20日を「社会奉仕の日」と定め、この日の前後に市内各地でクラブ会員を中心に、地域の清掃活動を行っています。このような活動が評価され、今年9月には大阪府知事から表彰を受けました！

皆さんの地域でも、清掃活動の様子を目にしたことがある人もいるのではないでしょうか。



9月26日、梶町3丁目の遊歩道を中心に、草引きやごみ拾いなどの清掃活動に約30人が参加しました。

気軽に問い合わせください

「クラブに入りたい」「自分の地域のクラブについて知りたい」と思ったら、ぜひ電話してください。

また、市内にはクラブのない地域もありますので、「自分たちの地域にクラブを作りたい！」という場合は立ち上げを支援します。

グラウンドゴルフ、ワナゲ、体操、カラオケ、茶話会、趣味の作品作りなど、皆さんが地域で始めてみたいことをお聞かせください。

守口市老人クラブ
ホームページ➡



機関紙
「あゆみ」➡



見学・体験会

守口市老人クラブ連合会 主催

秋季ワナゲ大会

12月5日(木) 13:00～

場 中部エリアCC体育室(竹町10-1)

12月12日(木) 13:00～

場 東部エリアCC多目的ホール
(大久保町1丁目南27-6)

申込
不要

年齢
不問



@moriguchi_smile 魅力創造発信課 Tel 06-6992-1356

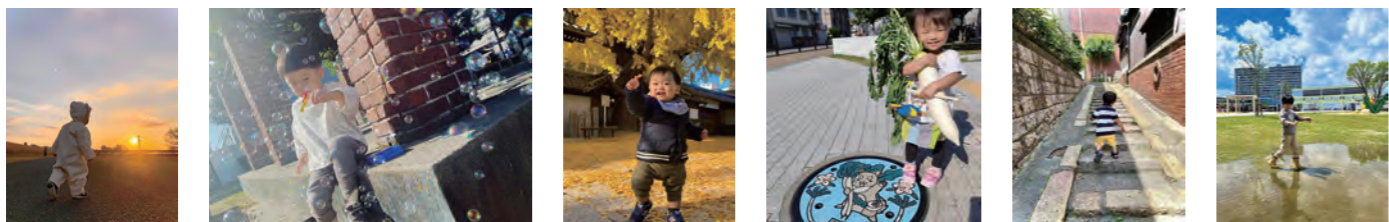

#もりスマイルフォトコンテスト 2024 写真募集中

応募方法

- 1 市公式Instagramアカウント
@moriguchi_smileをフォロー
- 2 #もりスマイルフォトコンテスト2024
#もりスマイル
2つのハッシュタグをつけて投稿
▽過去に撮影・投稿したもので可
(過去の#もりスマイルフォトコンテストや、他の
フォトコンテストに出していないものに限る)

守口市内で撮影した
ヒト・モノ・景色など
守口市に関係ある写真なら
なんでもOK!!



募集期間

12月31日(火)まで

詳細はこちら

賞品

- 1位 広報もりぐちの表紙掲載権および「角に置ける小
さなしずくのスタンドシェルフ3段タイプブラウ
ン」1個(4,449円相当)…1人
提供 新星金属製作所(佐太中町3-6)
- 2位 「スーパーミルクチーズケーキ」1個(3,780円
相当)…1人
提供 masayoshiishikawa(佐太中町4-19-7)

もり吉賞 もり吉トートバッグ・もり吉ぬいぐるみ・もり
吉ハンカチ・もり吉ミラーのセット…1人



令和7年「成人の日記念式典」

問 コミュニティ推進課 Tel 06-6992-1520

時 令和7年1月13日(月・祝)

受付9:30～ 式典10:30～

場 守口市市民体育館3階大体育室

対 平成16年4月2日～平成17年4月1日の間に生まれ、
守口市に住民登録をしている人

備 該当者には12月初旬に案内封筒を発送します。
来場の際は、入場整理券を持参してください。



家でできるウォームビズ

問 環境対策課 Tel 06-6992-1508

冬季は暖房機器の使用などにより、夏季に比べて多
くの温室効果ガスが排出される時期です。一般的に、
電力による冷暖房を使用する場合、室温設定の調節に
よる省エネ効果は、夏よりも冬の方が大きいことが知
られています。

そこで、地球温暖化対策の一つとして、暖房時の室
温は20℃を目安にして快適に過ごすライフスタイル
「ウォームビズ(WARMBIZ)」を実践しましょう。

「衣」「食」「住」のひと工夫を!

- ▽マフラーや手袋、レッグウォーマーなどで、首・手首・
足首をあたためる
- ▽湯たんぽ、毛足の長いスリッパで足もとをあたため
る
- ▽鍋料理でからだも室内もあたためる
- ▽冬が旬のもの、根菜類、特にショウガなどを食べて
からだをあたためる
- ▽厚手のカーテンで窓から熱を逃がさない

WARMBIZ

自分も相手も大事にする考え方(全5回) トランスジェンダー当事者として生きる

問 人権市民相談課

Tel 06-6992-1512

LGBTQとALLY(ALLY(LGBTQを支援する人)
～自分も相手も大事にするには?～(第5回)

ALLYの名前の由来は英語の「ally」
に「味方」「同盟を結ぶ」といった
意味。LGBTの人々を理解しようとす
る姿勢をもち、自分にできることを考
えて行動する支援者のことです。

身近にALLYがいるだけで当事者は、
安心感を持つことができます。では、ALLYとしてでき
ることを見ていきましょう。

1つ目は、レインボーアイテムを身につける、デスク
周りなどに置くなどです。LGBTQ当事者にとって、6
色の虹のマークのアイテムは、LGBTQ+への理解や支
援の目印となります。

2つ目は、言葉でALLYを表明する。連載の中での感
想を誰かに話してみる。結婚や子育て、異性愛、前提の
話をしない。「彼氏(彼女)を見つけた方がいい」「男らし
さ、女らしさ」など。「パートナー」「恋人」「お連れ合い」と
いう言葉を使うなど。



ふじわらなお
藤原直氏

3つ目は、相手の自己重要感を尊重すること。これは、
「自分自身が重要な価値ある存在である」という感覚で
す。「あなたのことを大切に思っていますよ」という思い
を言葉や態度で伝えることは、NGな発言を避けること
よりも相手との絆を強くします。

特に非言語の印象が相手に伝わりやすいので、こんな
行動を意識してみてください。話を聴くときに、うなず
きや相づちの早さや頻度を相手のペースに合わせる、「そ
うなんだね」など肯定的な言葉を添える、優しく笑顔で
話を聞く。このような関わりは、LGBTQ当事者だけで
なく、あらゆる人間関係の信頼の土台となります。

最後に、自分も相手も大事にするには、相手の見えな
い部分も想像するということです。そのためには、否定
をせず対話をする。わからないところは聞いてみる。そ
して相手が大切にしていることを大切にしようとする姿
勢を見せつけていくこと。ALLYを名乗るのに特別な資
格は必要ないです。LGBTQの人たちを理解して味方で
いたいと思う気持ちがあれば、ぜひ、ALLYと宣言して
小さな行動を始めてみましょう。

消費生活センターだより ペット購入のトラブル

【事例】

ペットショップで犬を購入。1カ月後検診のため動物
病院へ連れて行ったところ、先天性の病気があると医師
から言われた。ペットショップに治療費を請求できるだ
ろうか。

【アドバイス】

売り主(ペットショップやブリーダー)には健康な動物
を引き渡す義務があります。購入後に先天性の病気にか
かっていることが判明した場合、原則、契約に定められ
た保証規定に基づいて治療費などの保証を受けること
になります。

～購入前に確認・検討しましょう～

▼登録業者かどうかを確認しましょう

動物を販売するには動物愛護管理法で、第一種動物取
扱業の登録が必要です。購入先を選ぶ際は、登録業者で
あることや、施設の衛生管理がよいかなどを確認しま
しょう。

▼動物の現状を自分の目でよく確認しましょう

売り主は販売前にその事業所で買い主に対して動物を
直接見せること、適切に飼うために必要な情報を対面で

書面などを用いて説明することが義務付けられていま
す。動物の健康状態、病歴やワクチン接種の有無などを
確認しましょう。

▼保証を確認しましょう

購入時に分からなかった病気などが原因で発病や死亡
した場合の保証の有無や保証内容(保証期間・対象となる
病気の種類・保証額の上限など)について、不明な点があ
れば質問して確認しておきましょう。保証内容は文書に
してもらいましょう。

▼ペット保険を検討しましょう

ペットの病気に備えることも大切です。売り主から勧
められるままペット保険に加入するのではなく、事前に
情報を集めて適切な保険を選びましょう。

問 消費生活センター相談専用電話

Tel 06-6998-3600(平日 9:00～16:30)

問 消費者ホットライン

Tel 局番無し 188

(土・日、祝日 10:00～16:00)



固定資産税の特例措置

賦課期日(1月1日)現在、住宅の敷地となっている土地は、特例措置により固定資産税・都市計画税が軽減されますが、建築中の土地には原則として特例措置は適用されません。

例外として、住宅の建て替えが前年度の賦課期日における建て替え前の所有者と同一の者により行われていることなど、一定の要件を満たすと特例措置の対象となります。

問課税課資産税担当
TEL06-6992-1474

市税は納期内に納めましょう

固定資産税・都市計画税の第1～4期分、個人市民税・府民税(普通徴収分)の第1～3期分および軽自動車税(種別割)を納めていない人は、至急納付してください。納期限までに納付がない場合、納付されるまでの期間に応じて延滞金が加算されます。

また、個人市民税・府民税(普通徴収分)の第4期分の納期限は令和7年1月6日(月)です。

近くの金融機関、コンビニエンスストア、スマートフォン決済アプリなどで納付をお願いします。なお、口座振替(自動払込)を利用している人は、預金残高を確認してください。

病気や失業などの理由で納付が困難な場合は、納期限までに納税課まで連絡してください。

注納付できる資力があるにもかかわらず納付がない場合、財産(不動産・預金・給与など)に対し差押、公売などを行っていくことになります。

問納税課
TEL06-6992-1852～1854

納付には便利な 口座振替(自動払込)の利用を

個人市民税・府民税(普通徴収分)、固定資産税・都市計画税、軽自動車税(種別割)の納付には、便利な口座振替(自動払込)を利用してください。

問納税課
TEL06-6992-1851～1854

教育功労表彰

市教育委員会は11月1日に、教育の分野で功労のあった43人3団体の皆さんを表彰しました。

教育・文化功労関係

杉本清・加藤弘文・原佳代子・松村圭一朗・岡田裕己彦・宮崎エイ子・津嶋恭太・吉田竜也・桜井真貴・西村嘉都美・柴原良典・関谷恵子・柳瀬譲・三宅雅美・金生聖司・竹下香織・土川麻梨・赤城華世・菅原優紀・大呂広志・日高京子・八木大輔・中村訓之・三宅洋美・小田碧・島田円・島田由美子・水川登志雄・水野敦夫・中西崇介・赤城敬二

体育・文化活動関係

土居百花・今村里奈・橋本詩音・郡愛花・片桐叶樹・柴村裕工・中谷心陽菜・中岡虹空・佐藤祐司・佐藤一樹・宮山有紀・尾畑博・守口市立樟風中学校吹奏楽部・大阪ファイブ・大阪国際中学校高等学校女子ラクロス部(順不同・敬称略)

問教育総務課
TEL06-6995-3152



ご存じですか 固定資産税・都市計画税

家屋の減失

固定資産税は、毎年1月1日(「賦課期日」)現在、固定資産(土地・家屋・償却資産)を所有している人に課税されます。

年の途中で家屋を取り壊した場合は、すみやかに法務局で減失登記申請をしてください(後日、申請内容が市へ通知されます)。

登記していない(未登記家屋)場合は、取り壊し後に連絡してください。1月1日以前に取り壊した場合は翌年度から、1月2日以降に取り壊した場合には翌々年度から、固定資産税に反映されます。

問課税課資産税担当
TEL06-6992-1474

お知らせ

市民一般表彰

市は市制施行記念日の11月1日に、市の発展に貢献された次の79人の皆さんを表彰しました。

地方自治功労関係

加嶋章博・豊田兼彦・甲斐義人・小林仁美・森園泰子

社会福祉功労関係

安藤佳江・生駒恵子・井筒直子・岡本久子・小倉みゆき・片岡千代・木下美佐子・齋藤薫・茶谷隆子・中山勝正・藤川幸子・村中京子・山本喜代美・東野邦子・池永良一・川上修子・井上ユキエ・尾関礼子・光浪美津子・森下康子

産業経済功労関係

柴崎敬子

消防・防犯功労関係

砂原充典・安田昌史・今西武治・青山勉・東元信・安藤辰雄・伊藤文雄・大北一成・大塚清嗣・大西庄治・大西真人・奥裕行・桶谷恒雄・勝部盛男・北尾秀樹・木下勝行・黒田和靖・小西忠仁・小林勤・坂尾鐵雄・軸屋満雄・新川光太郎・菅野正明・杉谷宏治・嶽政延・田中雅好・谷克則・堤本昭雄・寺田公叙・戸田雅之・野口修・野々上俊夫・早田昭仁・伴場省三・東野鎮夫・廣瀬哲夫・廣瀬道雄・福原武志・福山正夫・本田勝昭・本田洋行・村上均・山本和未・山本詔嗣・吉村正己・米田雄司

教育・文化功労関係

大槻恒明・藤原英理子・西尾昌峰・峯本博美・南孝司

地域社会功労関係

時國登世美・鍋嶋辰子(順不同・敬称略)

問市長室

TEL06-6992-1302



12月 市民無料相談



注祝日・休日の受付・相談はありません。ただし、生活不安や仕事の相談は日曜日も実施する場合があります。
法律相談の同一内容の相談は原則1回です。

オンライン申請はこちらから➡
「申請できる手続き一覧」の「個人向け手続き」をクリックし検索してください。
注初回のみ利用者登録が必要です。



種別	相談名	内容	日・曜日	時間	予約方法	場所	問い合わせ先
法律	法律相談 (弁護士)	相続・離婚・金銭や土地建物の賃借や介護サービス問題など (1人30分・先着14人)	毎週木曜日	13:00～16:30	オンライン (相談日の 1週間前の 0:00 から) 電話 (相談日の 1週間前の 9:00 から)	市役所1階 市民相談室 101・102	人権市民相談課 TEL06-6992-1512
	法律相談 (司法書士)	相続・離婚・金銭や土地建物の賃借問題など(1人30分・先着8人)	10日・17日・24日 第2・3・4火曜日	13:00～15:00			
	登記相談 (司法書士)	相続・贈与などの登記 (1人30分・先着6人)	11日 第2水曜日	13:00～16:00			
	税務相談 (税理士)	相続・所得・贈与税など (1人30分・先着6人)	13日 第2金曜日	13:00～16:00			
	行政書士相談 (行政書士)	成年後見・各種契約書の作成など(1人30分・先着6人)	3日 第1火曜日	13:00～16:00			
	不動産一般相談 (宅地建物取引士)	賃貸借契約・不動産活用など (1人30分・先着6人)	3日 第1火曜日	13:00～16:00			
行政	行政相談 (行政相談委員)	国などの行政に対する要望や苦情など	24日 第4火曜日	10:00～12:00	前日まで		
人権相談	人権相談	人権相談員による相談	毎週月・水・金曜日	9:00～12:00	当日直接	市役所5階 相談室507	
		人権擁護委員による相談	毎週木曜日	13:00～16:00			
	人権相談員による電話相談 (1人50分)	13日・27日 第2・4金曜日	17:00～20:00	当日電話			
	女性のための 悩み相談	相談員…心理臨床カウンセラー 中井紀子氏(1人50分)	3日・10日・17日・24日 第1・2・3・4火曜日	13:00～16:00	オンライン または 電話		
	LGBTQ+ 人権相談	相談員…トランスジェンダー 当事者・柴谷宗叔氏	12日 第2木曜日	17:00～20:00			
福祉	福祉の 総合相談	コミュニティソーシャル ワーカーによる 福祉に関する総合相談	平日	9:00～17:30	当日直接	市役所7階守口市 社会福祉協議会	守口市 社会福祉協議会 TEL06-6992-2715
			平日	10:00～16:00 (各CCの 開催日時を 除く)		藤田事務所 (藤田町4-20-1)	
			10日 第2火曜日	10:00～12:00		八雲東CC	
			17日 第3火曜日			錦CC	
			24日 第4火曜日			八雲東CC	
			12日 第2木曜日			南部エリアCC	
			19日 第3木曜日			東部エリアCC	
生活	生活不安や 仕事の相談	暮らしや仕事など、さまざまな 困り事など	平日	9:00～17:30	電話	市役所6階 くらしサポート センター守口	くらしサポート センター守口 ☎0800-200-8011
			8日・22日 第2・4日曜日	9:00～13:00			
空き家	空き家不動産 無料相談会	空き家、不動産に関する困り事 など	23日 第4月曜日	10:00～12:00	電話	市役所1階 市民相談室101	(公社)全日本 不動産協会 大阪東支部 TEL06-4250-9191
進路	進路選択 などの相談	進路や奨学金のことなど	平日	9:00～17:30	電話	市役所6階 学校教育課	学校教育課 TEL06-6995-3151
子育て	育児相談	子育ての不安や疑問など (妊娠中から相談可)	平日	9:00～17:30	不要	市民保健センター 3階 あえる※	あえる TEL06-6995-7833
保険	平日夜間窓口	国民健康保険・後期高齢者医療・ 介護保険に関する保険料の納付 相談など(一部対応できない業 務有)	23日(月) 25日(水) 27日(金)	17:30～20:00	不要	市役所2階 保険課 保険収納課 市役所3階 高齢介護課	保険課 TEL06-6992-1545 保険収納課 TEL06-6992-1537 ・1538 高齢介護課 (介護保険に 関すること) TEL06-6992-1610 ・1612・1613

※10月1日から市民保健センター3階に移転

年末年始の火災警戒

年末年始火災警戒は、暖房器具や調理器具などの取り扱いが非常に多くなる時季を迎えるにあたり、一般家庭を中心とした火災を未然に防止するため、火災予防と皆さんの防火意識の高揚を図ることを目的としています。

昨年の建物火災40件のうち、住宅火災が31件(78%)と半数以上を占めています。そこで「住宅防火いのちを守る10のポイント」をお伝えします。

住宅防火いのちを守る10のポイント

▽4つの習慣

- ①寝たばこは絶対しない。
- ②ストーブの周りに燃えやすいものを置かない。
- ③こんろを使うときは火のそばを離れない。
- ④コンセントはほこりを清掃し不必要なプラグは抜く。

▽6つの対策

- ①ストーブやこんろなどは安全装置の付いた機器を使用する。
- ②住宅用火災警報器を定期的に点検し、10年を目安に交換する。
- ③火災拡大を防ぐために部屋を整理整頓し、寝具、衣類およびカーテンは防災製品を使用する。
- ④消火器などを設置し、使い方を確認しておく。
- ⑤お年寄りや身体の不自由な人は、避難経路と避難方法を常に確保し、備えておく。
- ⑥自衛消防訓練への参加、戸別訪問などにより地域ぐるみの防火対策を行う。

以上、10のポイントを意識するだけで、万が一火災が発生しても、被害の軽減につながります。年末で忙しい時期ではありますが、火気の取り扱いには十分注意をお願いします。

問 守口市門真市消防組合消防本部警備課
TEL 06-6906-1305



大阪府守口保健所の各種相談など

HIV検査(予約不要)

匿名可。梅毒・クラミジアの同時検査可。
時 原則、第2・第4月曜日
10:00～11:00

¥ 無料(有料の場合もあり)

こころの健康相談(要予約)

時 月～金曜日9:00～17:45

問 地域保健課

TEL 06-6993-3133

水質検査・検便検査(要問い合わせ)

時 火曜日(月2回)9:30～11:00

¥ 有料(検査容器は保健所で用意)

問 衛生課

TEL 06-6993-3134

飯盛霊園

年末年始の臨時バス時刻表

京阪大和田駅発→飯盛霊園着

時間	28日	29・30日	31～1/3
8 00		00 30	
9 00		00 30	00
10 00		00 30	00
11 00		00 30	00
12 00		00 30	
13 00		00 30	

飯盛霊園発→京阪大和田駅着

時間	28日	29・30日	31～1/3
8	30	30	
9	30	00 30	30
10	30	00 30	30
11	30	00 30	30
12	30	00 30	
13	30	00 30	
14		00	

注 京阪守口市駅発着のバスはありません。

年末年始の開門時間

平常時と同じ7:00～19:00

年末年始の供花販売時間

▽12月28日(土)～令和7年1月3日(金)
7:00～17:00

▽上記以外は9:00～17:00

問 飯盛霊園組合管理課

TEL 0743-78-1195

就学援助制度

就学前児童と現小学6年生に

新入学準備金の支給

市は、経済的な理由により就学困難な児童・生徒の保護者に対し、学校でかかる費用の一部を援助しています。

新入学を迎える就学前児童と現小学6年生を対象に、入学の準備時期の3月下旬に「新入学児童・生徒学用品費」として支給します。

対 ▽令和7年4月より守口市立小学校および義務教育学校に入学予定の子どもがいる人(お知らせと申請書が届きます)

▽現小学6年生で令和6年度就学援助認定者の人(申請不要)

▽現小学6年生で令和6年度就学援助制度に申請していない人(令和7年3月1日以降に転入した人は対象外)

支給額 就学前児童57,060円

現6年生児童63,000円

支給方法 申請書に記載された口座に3月下旬ごろ振り込み

認定基準 前年分(令和5年分)の世帯全員の収入または所得の合計額が認定基準額以下に該当する場合、市・府民税の申告または所得証明書など(令和6年1月2日以降に転入した人)が必要です。

申 12月2日(月)～25日(水)に(土・日曜日を除く)市役所6階学校教育課窓口まで(郵送申請可)

問 学校教育課

TEL 06-6995-3155

北朝鮮人権侵害問題啓発週間 12月10日～16日

北朝鮮当局による人権侵害問題について国民の関心と認識を深めることを目的とし、国では、毎年12月10日から16日までの1週間を「北朝鮮人権侵害問題啓発週間」と決めました。

すべての拉致被害者の一日も早い帰国を願い、この問題について考える機会にしましょう。

問 人権市民相談課

TEL 06-6992-1512

北朝鮮による拉致事件に関する情報がありましたらご一報ください。

問 守口警察署

TEL 06-6994-1234

児童手当の制度が変わりました

児童手当が拡充されました

令和6年10月(初回支給は令和6年12月)から児童手当が拡充されました。

主な変更点

▽支給対象が、高校生年代(18歳到達後最初の年度末)までに拡大します。
▽支給時期が年6回(偶数月)になります。

▽所得制限はなくなります。

手当月額は以下のとおりとなります。

	3歳未満	3歳～18歳到達後 最初の年度末まで
第1子 第2子	15,000円	10,000円
第3子 以降	30,000円	30,000円

高校生年代の子どもがいる人や、所得制限で支給対象外となっている人などは申請が必要です。詳しくは、市ホームページをご覧ください。
問 子育て支援政策課

TEL 06-6992-1647(振り込みに関すること)
06-6992-1357(拡充に関すること)



大阪府献血推進強化月間

12月は大阪府献血推進月間です。400mL献血、複数回献血へのご協力をお願いします。

近年特に若年層の献血者が激減しています。献血は命を救う身近なボランティアです。ぜひ、この機会に献血へのご協力をお願いします。

献血については、市ホームページおよび大阪府赤十字血液センターのホームページをご覧ください。



ホームページ



THINK!献血

問 守口市献血推進協議会事務局(地域福祉課内)

TEL 06-6992-1570

日本赤十字社公式キャラクター「ハートラちゃん」



マイナ保険証の利用登録

マイナンバーカードを保険証として利用するには、次のいずれかの方法で登録作業が必要です。

なお、マイナンバーカードと4桁の暗証番号を使用します。
▽マイナポータルアプリ
▽セブン銀行ATM
▽医療機関・薬局の顔認証付きカードリーダー
▽市役所2階総合窓口課窓口(本人来庁時のみ)

問 総合窓口課

TEL 06-6992-1530



マイナポータル
(アプリ)

児童扶養手当制度が一部改正されました

所得限度額の引き上げ

児童扶養手当の支給には、前年の所得に応じて、手当の全額を支給する「全部支給」と、一部のみを支給する「一部支給」があります。この度、全部支給および一部支給の判定基準となる所得限度額を引き上げます。

例えば、子どもが1人の場合、全部支給については160万円から190万円に、一部支給については365万円から385万円に引き上げられます(収入ベースによる算定)。



第3子以降の加算額の引き上げ

第3子以降の加算額が引き上げられ、第2子の加算額と同額になります。

令和6年11月分の手当から所得限度額および加算額の引き上げが適用されますが、11月分・12月分の手当は、2カ月分の支給月である令和7年1月に支払われます。

注 これまで所得が所得限度額を超えていて、児童扶養手当の手続きを行っていない人など、今回の制度改正で新たに対象となる場合は、認定請求手続きが必要です。

問 子育て支援政策課

TEL 06-6992-1647

お知らせ

還付金詐欺に注意

保険課職員を名乗る者が「払い過ぎた保険料や医療費を返金する」と口座情報を聞き出したり、「還付金があるため、ATMで直接手続きを行ってほしい」「今日でないと手続きができない」と銀行やコンビニなどのATMに誘導し、お金をだまし取ろうとする詐欺が多発しています。

市では、還付金がある場合、皆さんに文書で通知を行っています。電話で、銀行やコンビニなどのATMで手続きをお願いすることは絶対にありません。このような不審な電話には、絶対に応じないでください。

問 保険課

TEL 06-6992-1545



納付はお済みですか

保険料を滞納している人へ

現在、国民健康保険料・後期高齢者医療保険料・介護保険料を納期限までに納付している人との公平性・公正性を保つため、法令に基づき差押処分をより一層強化しています。

早めに相談してください。

問 保険収納課

TEL 06-6992-1537・1538

納付連絡票の郵送

国民健康保険料・後期高齢者医療保険料・介護保険料を口座振替で納付した人に対し、前年1年間(令和6年1月～12月)の納付済額を記載したはがき(納付連絡票)を1月下旬ごろ郵送します。確定申告や市府民税申告で社会保険料控除を受ける際に利用してください。

なお、年末調整などで事前に納付済額を確認したい人は書面を送付しますので、問い合わせください。

問 保険収納課

TEL 06-6992-1537・1538

Moriguchi

【座ってできる！】巻き肩、姿勢改善ストレッチ動画

9月に八雲東CCで実施した健康講座「ソレダメ食事！本当の健康への道しるべ」で行った「【座ってできる！】巻き肩、姿勢改善ストレッチ」の動画をYouTubeにアップしました。動画を見ながら一緒にできる簡単ストレッチです。ぜひご覧ください。



錦コミュニティセンター
TEL06-6991-1548
場菊水通4-20-10

ロコモ体操

「ロコモ」とは、「ロコモティブシンドローム」といい、運動器の障害により日常生活で自立度が低下し、要介護の状態や予備軍のことを指します。ロコモにならないために運動しましょう。

時12月10日・24日、令和7年1月14日・28日、2月18日・25日、3月11日・25日 隔週火曜日(2月を除く)
11:00～12:00

場錦CC2階 会議室2

対60歳以上(未満の人も相談ください)

講介護福祉士・介護予防運動指導員のむら野村みどり氏

¥1,000円(月2回)

定先着20人

持フェイスタオルか手拭い、飲み物

申12月6日(金)9:00～
電話・来館

クリスマスたまごランタン作り

7cmほどのたまごに色ねんどを貼りつけてオリジナルのクリスマスランタンを作ろう！

時12月15日(日)
10:00～11:00

場錦CC2階 会議室3・4

対未就学児・小学生(小学3年生以下は保護者同伴)

講錦CC職員

¥500円

定先着10人

持粘土用ヘラと持ち帰り用袋

申12月6日(金)9:00～
電話・来館



庭窪コミュニティセンター
TEL06-6902-0580
場佐太中町1-6-45

庭窪絵本の広場
～絵本の読み聞かせ

内季節に合った絵本の読み聞かせ・エプロンシアター・パネルシアターなど
大人も大歓迎！わくわくの優しい言葉の世界を味わいにお越しください。

時12月20日(第3金曜日)
10:30～11:00

対乳幼児からどなたでも

講読み聞かせボランティアサークルわくわく

定先着20人程度

申当日受け付け

パパママサポート活動
～楽しく学ぶ育児講座
令和6年度 第10回～

内「お正月の集い」
終了後は保育士や看護師との雑談会もあります。

時令和7年1月7日(火) 10:00～10:30

対乳幼児(保護者同伴)

講アイグラン保育園大日東の先生

定先着8組程度

申電話・来館による事前予約

八雲東コミュニティセンター
TEL06-6906-6300
場八雲東町2-50-12

レジンdeレッスン

子どもから大人まで人気のレジン工作でクリスマスシーズンにピッタリのキラキラキーホルダーを作ります。かわいいデコレーションで楽しく季節を彩りませんか？

時12月15日(日)
①10:00～11:30
②13:00～14:30

対どなたでも(小学3年生未満は保護者同伴)

¥800円

定各回先着8人

備汚れてもいい服装でお越しください。

申12月6日(金)9:00～
電話・応募フォーム・来館

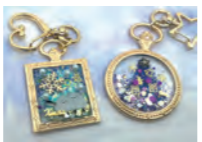

東部エリアコミュニティセンター
TEL06-6902-5500
場大久保町1-南27-6

芸術にふれよう！
和文化書道・書初め大会

内パソコン・iPadなどの普及で特に筆で字を書くことが少なくなった今こそ、老若男女問わずみんなで習字を楽しもう！

時12月26日(木) 10:00～11:30

対小学生以上の男女(小学生未満は親子同伴)

講江口香織氏 定先着15人

申12月6日(金)9:00～電話・来館

南部エリアコミュニティセンター
TEL06-6997-4120
場大宮通1-13-7
(市民保健センター1階)

WEB講座(第3弾)
「誰でも簡単酒のおつまみ
有3種盛り」

内3種の簡単＆便利なおつまみレシピをWEBで公開！当センター職員がシェフとなって紹介します。

時12月1日(日)～公開

講高井 宏 氏(南部エリアCC職員)

健康講座(第8回)
「免疫アップを叶える栄養術と健康習慣」

内免疫力を高める食べ方とは？今日から始める免疫アップ習慣

時12月18日(水) 11:00～12:00

場南部エリアCC4階・会議室3

講地域健康アドバイザー 古田稜弥氏

定先着30人程度

申12月1日(日)9:00～電話・来館

第7回初春の会 書初め

内新年の抱負・希望を書き初めしてみましょう。小学生は書道の宿題を書きに來てね。作品は1月中センター内で展示します。

時令和7年1月6日(月)
1回目 9:30～10:30
2回目 10:45～11:45

場1階多目的室2・会議室4

定各回先着20人

持書道道具・半紙など

申12月15日(日)9:00～電話・来館

施設案内

令和7年度コミュニティセンター
新規定期使用団体登録

月2回の定期使用を希望する団体は、各コミュニティセンターへ「守口市コミュニティセンター定期使用団体登録申請書」を提出してください。

申12月1日～15日(日)9:00～21:00

注希望枠が他団体と重複した場合は、令和7年1月中に調整の連絡をします。

詳しくは、各コミュニティセンターへ問い合わせください。

中部エリアコミュニティセンター
TEL06-6991-0318
場市役所地下1階

干支はりこの絵付け
～2025巳～

内巳のはりこに好きな色を塗ってお正月を楽しみましょう。

時12月22日(日)
①13:30～15:00
②15:30～17:00

¥大サイズ 600円
小サイズ 400円

定各回先着20人

申12月6日(金)9:00～
電話・来館・応募フォーム



東部エリアコミュニティセンター
TEL06-6902-5500
場大久保町1-南27-6

親子のあそび座@ヒガシ

内クリスマス会

時12月12日(木) 10:00～

対幼児と保護者

講子育て支援ボランティア、東地区福祉委員会

定先着30組

申当日受け付け

もりぐち児童クラブ登録児童室
地域パートナー
(有償ボランティア)募集

金田小学校のもりぐち児童クラブ登録児童室に参加する児童の活動をお手伝いしていただける人で、子どもの健全育成に熱意のある人をお待ちしています。

活動内容 登録児童室に参加する児童(小学1～6年生)の放課後などにおける活動のお手伝い

活動資格 ①金田小学校区に在住の人
②心身ともに健康な人

活動日時 ▽月～金曜日
放課後(13:30ごろ)～17:00
▽土曜日および長期休業中
9:00～17:00

謝礼 1時間あたり970円

交通費 なし

応募方法 金田小学校登録児童室へ直接問い合わせください。

問金田小学校登録児童室
TEL090-8570-0574

パブリックコメントを実施

第二次守口市健康増進計画(守口市食育推進計画・守口市自殺対策計画)を策定するにあたり、パブリックコメントを実施します。

時12月10日(火)～令和7年1月9日(木)

場市民保健センター、守口市情報コーナー、各コミュニティセンター、市立図書館、守口文化センター、市民体育館、大日サービスコーナーおよび市ホームページに掲載

提出方法 ▽各閲覧場所の回収ボックスに投函
▽郵送(〒570-0033守口市大宮通1-13-7守口市市民保健センター健康推進課宛)

注令和7年1月9日(木)の消印有効

▽ファクス
▽メール

備住所・氏名・電話番号を記入

問健康推進課

TEL06-6992-2217
FAX06-6998-5563

☑Mori_kenkou@city-moriguchi-osaka.jp



募 集

「わかくさ・わかすぎ園」
ぞうさんグループ参加者募集

内こども園などに通う就学前児(3～5歳の子ども)を対象とした小グループでの活動です。

集団の中でのお子さんの困り事など気になることに對して、本園で色々な活動や遊びを通してお子さんのことを一緒に考えましょう。

時令和7年1月15日・22日・29日・2月5日・12日・19日(水)
15:30～16:30

場わかくさ・わかすぎ園(寺方本通3-1-20)

対3歳児以上の幼児と保護者

定先着8組程度

申12月27日(金)までに電話

問わかくさ・わかすぎ園
TEL06-6996-0050

第62回守口市文化祭出展者・
出演者募集

展示部門は書道・絵画・手づくり作品・活花・パッチワーク他。ステージ部門はフラダンス・新舞踊・マジック・コーラス・日本舞踊など。さまざまなジャンルで皆さんの出展・出演をお待ちしています。

時▽展示部門 令和7年5月24日(土)・25日(日) 10:00～16:00
(ただし25日(日)は17:00まで)
▽ステージ部門 令和7年5月25日(日) 11:00～16:00

場守口文化センター3階研修室・エナジーホール

対市内在住・在職・在学者

¥▽展示部門
2,000円(個人)・5,000円(団体)
▽ステージ部門
1単位7,000円・2単位14,000円

備詳細は市ホームページ、各CCに設置の募集要項を確認してください。

注申し込み多数の場合や条件により、出演・展示をお断りすることがあります。

申12月16日(月)までにファクス・郵送

問守口市文化協会事務局(いまにし守口市大枝南町15-7「今西方」)
TEL・FAX06-6992-5128

シルバー人材センター 出張入会説明会

集まれ！元気な60歳以上の人！

シルバー人材センターは、企業・家庭・公共団体などから仕事を引き受け、会員に提供する都道府県知事認定の公益法人です。

市内在住の原則として60歳以上で、健康で働く意欲がある人であれば、誰でも入会できます。

ぜひとも入会説明会に参加していただき、会員となって一緒に働きましょう！

時①12月9日(月)②12月12日(木)

いずれも10:00～12:00

場①南部エリアCC会議室2

②東部エリアCC会議室1

定各日先着20人

持口座確認のための通帳(三菱UFJ銀行守口支店またはゆうちょ銀行)、年会費2,400円(中途入会については1カ月につき年会費を200円減じます)、筆記用具

備毎月5日と20日(土・日、祝日はその前後)にセンターで開催します。開催スケジュールはホームページをご覧ください。シルバー人材センターの入会説明は、ホームページ「入会手続き」のページでもご覧いただけます。

問守口市シルバー人材センター

TEL06-6998-3601



ホームページ



ライン
LINE

2024JA北河内農業まつり in守口

内地場産農産物の販売、地場産ダイコンの特売、都市農業のPR、^{かき}花^じ卉・自家^{かとうせいまい}搗精米の販売、米のすくいどり(売り切れ次第終了)

時12月7日(土)10:00～14:00

場京阪守口市駅前カナディアンスクウェア

問JA北河内 庭窪支店

TEL06-6901-2500

松下記念病院 市民公開講座 無料

肝臓病

内今、注目されるアルコールと肥満による肝障害

時12月16日(月)14:00～
(30分前開場)

場松下記念病院 2階講義室

講肝臓内科部長、メディカルスタッフ多数

定先着100人

備要事前申し込み

問松下記念病院 患者支援連携センター

TEL06-6992-1231(代表)

松下介護老人保健施設 はーとぴあ

認知症について

時12月7日(土)13:30～15:00

場守口文化センター3階研修室

楽しく過ごす集いの場カフェばいん

時12月13日(金)14:00～15:00

場はーとぴあ(外島町5-55)

市民向け講座

内脳トレと運動で認知症予防教室

時12月18日(水)10:00～11:00

備いずれもマスク着用

申各講座開催日の前日まで

問松下介護老人保健施設はーとぴあ

TEL06-6992-8131

もりかど万博 開催！

2025大阪・関西万博の機運醸成イベントとして、守口・門真市内で「もりかど万博」を開催します！

当日はバナナカステラや餅・乾物を扱う守口・門真の個性豊かなお店が出店します。

地元のとっておきの商品を発見できる絶好の機会ですので、ぜひお越しください。

時12月20日(金)10:00～17:00

場そよら古川橋駅前1階催事スペース(門真市末広町41-2)

注内容は予告なく変更になる場合があります。

問守口門真商工会議所 商工振興部

TEL06-6909-3303

まちの掲示板

楽しく過ごす集いの場

Bondカフェ(認知症カフェ)

認知症や介護の不安を抱えている人やその家族の人、お茶を飲みながら、ゆとりと過ごしませんか？介護相談や水耕栽培体験、スイーツづくりなど予定しています。

ボランティア参加も大歓迎です！

時12月18日(水)14:30～16:00

場グリーンライフ守口 1階ロビー
(佐太中町6-17-34)

備施設内はマスク着用

問介護付き有料老人ホーム グリーンライフ守口

TEL06-6901-1151



市文化協会主催

「第13回 令和6年度文化講座」

いけばな講座

クリスマスのアレンジメントフラワーで飾りましょう。

時12月21日(土)10:00～12:00

場中部エリアCC調理室

定先着10人

持花ばさみ(なければ普通のはさみ)・新聞紙・持ち帰り用ビニール袋^{いまにし}

TEL06-6992-5128(今西)



守口市民体育館
TEL06-6992-8201
場河原町9-2

フィットネス教室追加募集

すっきりシェイプ

内体重・体脂肪・ボディラインが気になる人が対象。膝や腰に負担が少なく筋力強化になる有酸素運動を中心に、理想の体型に近づくような運動です。

時毎週月曜日(12月は2日・9日・16日・23日)13:00～14:00

お肉サヨナラ健康体操

内体の皮下脂肪や体型が気になる人が対象。脚をしっかりと動かし体温を上げて脂肪とサヨナラする体操です。

時毎週木曜日(12月は5日・12日のみ)19:30～20:30

脂肪さよなら

内健康にシェイプアップしたい人が対象。血液循環を促し、代謝を高めながらシェイプアップを行う教室です。

時毎週土曜日(12月は7日・14日のみ)13:00～14:00

各教室共通

場第2フィットネスルーム

対16歳以上の人

¥700円×残り回数分

1回分の料金(700円)で体験可(要予約)。

定各教室若干数

持運動しやすい服装、室内用シューズ、タオルなど

申前日20:00までに体育館2階事務所・電話にて受け付け。

第4期分(1月～3月)の申し込み受け付けも開始します。詳しくは体育館2階事務所まで。



守口文化センター(エナジーホール)
TEL06-6992-1276
場河原町8-22

文化教室「^{そうきょく}箏曲教室」

内お琴の教室です。初めての人でも丁寧に教えます。

時毎週土曜日14:00～

¥月額7,000円～

図書室クリスマスよみきかせ会

音楽を聴きながらよみきかせをします。みんなで楽しく過ごしませんか？また、お子さんにはクリスマスプレゼントを用意しています！

時12月22日(日)13:00～

もりぐち歴史館(旧中西家住宅)

場大久保町4-2-26

TEL06-6903-3601

開館時間 10:00～17:00

(最終入館 16:30)

休館日 毎週月・火・水曜日

日曜ステージ 出演者募集！
土間エリアの広敷を舞台に音楽や演芸をみんなで楽しむ企画です。発表の場を持ってみたい人は問い合わせください。



入館料	大人	200円
	高校・大学生	150円
	小・中学生	100円

交通アクセス コミュニティバス「愛のみのり号」東部巡回ルート「もりぐち歴史館『旧中西家住宅』」バス停すぐ京阪電車「大和田」駅から北西へ約1.3キロメートル

注駐車場に限りがありますので、できるだけ公共交通機関などを利用してください。

施設案内

錦コミュニティセンター

TEL06-6991-1548

場菊水通4-20-10

リフレッシュ カフェ

内親子で楽しくリフレッシュ！12月は「クリスマス！」親子で楽しく絵本の読み聞かせやパネルシアター・自由遊びなど

時12月19日(木)

毎月第3木曜日開催予定

10:00～11:30

場カフェスペース・キッズコーナー

備途中参加や途中退場も可

申電話・来館

錦 書初めの会

一年の目標や抱負を書き初めしましょう！小学生は書道の宿題も書きに来てね！作品は1月中センター内で展示します。

時令和7年1月5日(日)

10:00～15:00

場会議室1・2

持書道道具・半紙など

申電話・来館

西部コミュニティセンター

TEL06-6993-1341

場文園町8-8

西部書初め2025 (お茶席あり)

内今年の抱負・希望などを書き初めしていただきます(お手本もありますよ！)。作品は1月中センター内で展示します。

時令和7年1月5日(日)

10:00～15:00

場講義室

持書道道具(若干数用意しています)

備今年は「抹茶とお菓子」を用意しています(数量限定)。

汚れてもよい服装でお越しください。

12月のおはなし会

7日(土) 14:00～ 守口えほんの会

14日(土) 14:00～ くすの木 絵本

21日(土) 14:00～ 朗読ボランティアサークル こまどり

25日(水) 11:00～ 絵本の読み手サークル どんぐり

[0・1・2歳向け 赤ちゃんおはなし会]

27日(金) 11:00～ 絵本の読み手サークル わくわく

28日(土) 14:00～ 守口市立図書館スタッフ

場おはなしのへや

おすすめ図書

「とこちゃんはどこ」

松岡 享子 / さく 加古 里子 / え 福音館書店

赤い帽子を被った元気な男の子とこちゃん。お出かけすると1人でとことこ、どこかへ行ってしまいます。そんなとこちゃんを探すのにお母さんもお父さんも大慌て。とこちゃんはどこ? 絵探しの元祖とも言えるロングセラーの絵本です。

とこちゃんはどこ

としょかんでクリスマス

アップサイクル! みんなでつくろうクリスマス

ペットボトルやハギレを使って、自分だけのクリスマスツリーを作ろう!

時12月15日(日) 13:00～15:00

場1階交流スペース

定先着30人

クリスマス アドベントカレンダー

毎日おすすめのクリスマス絵本を紹介! みんなでクリスマスまでのカウントダウンをしよう!

時12月11日～25日(水)

場1階子ども図書コーナー

ロビーコンサート vol.44

～音楽文化発展の場に～

12月の出演者は、デュオ田中玲奈&井藤麻依子さんです。作曲家、ピアニストの二人によるユニット。ピアノ連弾・朗読、クリスマスソングなど演奏します。

時12月21日(土) 17:00～17:50

場1階交流スペース(ロビー)

演田中玲奈・井藤麻依子

曲 ドリー組曲

金子みすゞ・詩の朗読

～11曲のピアノ伴奏とともに

クリスマスメドレー ひいらぎかざろう 他

備曲目は変更する場合があります。

問市立図書館 生涯学習フロア

田中玲奈 井藤麻依子

大人のおはなし会

読み聞かせやパネルシアターなど、大人向けのおはなし会を開催します! 大人でも楽しめる絵本やおはなし会の世界をのぞいてみてください。

時令和7年1月19日(日) 11:00～12:00

場3階防音スタジオ

対中学生以上

定先着20人

申12月15日(日) 9:00～3階カウンター・電話

協力 守口えほんの会

年末年始の休館日

12月29日(日)～令和7年1月3日(金)

注図書館およびイオンモール大日の返却ポストは利用できません。12月15日(日)～28日(土)の貸し出しは、貸出期間を6日間延長します。

0歳からの音楽あそび♪

音楽あそびで親子のコミュニケーションを深めませんか? 1月からのクラスの受講者を募集します。

時毎月 隔週月曜日

①10:00～10:45 ②11:15～12:00

場3階防音スタジオ

対①生後3カ月程度～1歳3カ月程度の子どもと保護者

②1歳4カ月程度～2歳程度の子どもと保護者

調高田なりみ氏(Babymusic代表)

¥1組2人(子ども1人と保護者1人)全6回分の料金

①5,400円 ②7,200円

【体験】12月9日、23日

1回①900円 ②1,200円

※1人追加につき別途参加費が発生いたします。

定①②ともに先着12組

備詳しくはホームページをご覧ください。

問市立図書館 生涯学習フロア

守口第5地域包括支援センター

06-6992-1180

月～土曜日(祝日を除く)

9:00～17:30

場大宮通1-13-7

衰えさせないあたまとからだの胸キュン体操

時12月9日(月) 14:00～

場南部エリアCC

講土井千穂里氏(理学療法士) 他

持タオル・飲み物

申12月7日(土)まで

アルソック ALSOK笑福体操

笑う門には福来る!!

時12月10日(火) 14:00～

場南部エリアCC

講まついりょうた松井亮太氏(ALSOKデサービス)

持タオル・飲み物

申12月9日(月)まで

体も脳も心も動かすバンブー体操

時12月18日(水) 14:00～

場南部エリアCC

講鈴木元氏(理学療法士)

持タオル・飲み物

申12月17日(火)まで

守口第6地域包括支援センター

06-6997-3336

場南寺方南通3-4-13

認知症を避けることはできる!!

時12月19日(木) 14:00～

場寺方南小学校 多目的室

講いわさかとしじ岩坂壽二氏(医師)

定先着40人

持上靴・靴袋・水分

申当日まで可

いちごの会

認知症の人を介護している家族が集まって交流し、何でも気軽に話ができる会を目指しています。

時12月26日(木) 14:00～

場同地域包括支援センター事務所内

申当日まで可

守口第3地域包括支援センター

06-6908-2808

場八雲中町3-13-17

介護者家族の会

一人で悩まないで、介護者同士でお話しませんか?

時12月12日(木) 14:00～15:00

場同地域包括支援センター

介護予防教室「～音楽で心と体をお元気に♪～」

内音楽セラピー

時12月19日(木) 13:30～15:00

場南十番連合会館

講うづたにかず浦谷和子氏(音楽セラピーひまわり)

介護予防教室「～音楽で心と体をお元気に♪～」

内音楽セラピー

時12月19日(木) 13:30～15:00

場南十番連合会館

講うづたにかず浦谷和子氏(音楽セラピーひまわり)

守口第4地域包括支援センター

06-4250-7878

場京阪本通2-5-5

介護者家族交流会

一人で悩まないで! 交流会に参加しませんか? 介護者同士が情報共有できる場所です。

時12月11日(水) ※毎月第2水曜日

13:30～14:30

場中部エリアCC会議室

介護者家族交流会

認知症の家族の介護のこと話せる場所があります。

時12月24日(火) ※毎月第4火曜日

13:30～14:30

場庭窪CC 和室2(1階)

まちの掲示板

守口第1地域包括支援センター

06-6904-8900

場大久保町3-30-21

注開催場所、持ち物などの詳細は申し込み時に確認してください。

元気もりもり教室(介護予防教室)

音楽で心と体をお元気に

時12月7日(土) 13:30～

場つどいの場ヴィオラ

終活 弁護士さんのお話

～身元保証について～

時12月10日(火) 13:30～

場東部エリアCC会議室

腰痛予防体操

時12月17日(火) 13:30～

場よつば未来公園 体育館

申いずれも当日まで可

家族の会(交流会)

認知症の人などの介護をしている家族の皆さんと一緒にお話しませんか?

時12月28日(土) 10:00～

場つどいの場ヴィオラ

守口第2地域包括支援センター

06-4393-8401

場大日町1-11-11

ボランティア養成「ロバ隊長を作って認知症啓発に一役」

内認知症啓発用マスコットの作成

時①12月17日(火) ※毎月第3火曜日

10:00～11:00

②12月20日(金) ※毎月第3金曜日

10:00～11:00

場①庭窪CC 和室2(1階)

②さんあい広場「きんだ」

(金田小学校内)

介護者家族交流会

認知症の家族の介護のこと話せる場所があります。

時12月24日(火) ※毎月第4火曜日

13:30～14:30

場庭窪CC 和室2(1階)

麻しん・風しんの予防接種

1歳の子(1期)と年長児相当年齢の子(2期)が対象です。
まだ接種していない人は早めに受けましょう！

麻しん

感染力がインフルエンザの8倍と強く、また患者1,000人に1人が脳炎を併発するといわれています。

風しん

妊婦がかかると、お腹の赤ちゃんの目や耳に影響を与え、障がいが生じることがあります。

接種回数 1期・2期とも各1回

接種期限 ▽1期＝2歳の誕生日の前日まで
▽2期＝令和7年3月31日まで

- 対** ▽1期＝1歳児
▽2期＝平成30年4月2日～平成31年4月1日生まれ(年長児)
- 場** 守口・門真・寝屋川・大東・四條畷市の各委託医療機関
- 注** 明らかに発熱している、重い急性疾患にかかっている、接種時の体調により医師が不適当な状態と判断した、予防接種によって強いアレルギー反応を起こしたことがある人は、予防接種を受けられない場合があります。
- 備** 予防接種は、混合ワクチン接種が原則です。麻しん、風しんのどちらかの病気にかかった人は、かかっていない方の単抗原ワクチンの接種を受けることができます。詳細は市ホームページをご覧ください。
- 持** 母子健康手帳

健康相談

問 健康推進課 **TEL** 06-6993-2098

相談内容	場所	相談日		受付時間
		12月	令和7年1月	
医師による健康相談	市民保健センター	4日・18日・25日(水)	8日・15日(水)	14:00～15:00
	さんあい広場「さた」(佐太小学校東側)		22日(水)	14:00～15:00
ぜんそく健康相談	市民保健センター	11日(水)		14:00～15:00
歯科健康相談	歯科休日応急診療所(市民保健センター1階)		26日(日)	10:00～11:30
保健師による電話での健康相談	市民保健センター	月～金(祝日を除く)		9:00～17:00

注 暴風警報発令などにより中止になる可能性がありますので、最新の情報は市のホームページなどで確認してください。
薬の相談は、市民(特定)健診期間中の第1水曜日(12月4日)14:00～15:00に市民保健センターにて行います。
ぜひ相談してください。

妊婦歯科・乳幼児健康診査

問 こども家庭センター(あえる) **TEL** 06-6995-7833

健診名	とき		受付時間	場所	備考
	12月	令和7年1月			
4カ月児健康診査	26日(木)	23日(木)	9:30～10:30	守口市立図書館 (要予約)	対象児には、案内(問診票)を発送します。
	12日(木)・17日(火)	9日(木)・21日(火)	9:30～10:30	市民保健センター	
1歳6カ月児健康診査	5日・19日(木)	9日・16日(木)	13:00～14:00		
2歳6カ月児 歯科健康診査	6日・20日(金)	8日(水)・17日(金)			
3歳6カ月児健康診査	13日・27日(金)	10日・24日(金)			
乳児後期健康診査	通年(受診期間は、生後9カ月～1歳未満の間)			府内委託医療機関	受診票を4カ月児健康診査受診時に渡します。
妊婦歯科健康診査 (予約制)		26日(日)	9:45～10:00	市民保健センター	申し込みはこちら➡ 
	25日(水)		13:45～14:00		

注 暴風警報発令などにより中止になる可能性がありますので、最新の情報は市ホームページなどで確認してください。

●休日応急診療所

場 大宮通1-13-7(市民保健センター内)

▽**内科・小児科** **TEL** 06-6998-9970

土曜日……18:00～20:30

日・祝日…10:00～12:00、13:30～16:30
18:00～20:30

▽**歯科** **TEL** 06-6998-9945

日・祝日…10:00～11:30、13:00～16:30

急患のつわな

●北河内こども夜間救急センター

場 枚方市禁野本町2-14-16

枚方市医師会館1階

▽**小児科** **TEL** 072-840-7555

受付時間(毎日) 20:30～翌日6:30

備 診療は21:00～翌日7:00

注 すべての診察に健康保険証持参。
往診はしません。



申・問 市民保健センター(健康推進課) **TEL** 06-6992-2217

場 大宮通1-13-7

市民総合(特定)健康診査実施中～事前予約制～

今年度は12月12日(木)まで

12月12日(木)までの月・火・木・金と第1水曜日の午後(受付時間13:15～14:30)に市民保健センターにて市民総合(特定)健康診査を実施します。

健診会場の混雑を避けるため、事前予約制(各日定員有り)で行います。

▽**予約専用電話** **TEL** 06-6992-2347

▽**予約申込時間** 平日9:00～17:30(祝日は除く)。

注 市民保健センターの駐車場は地下駐車場(有料)のみです。台数に限りがありますので、無料送迎バス、徒歩、自転車、コミュニティバス「愛のみのり号」・公共交通機関を利用してください。

歯科健康診査、肺がん検診、前立腺がん検診、肝炎ウイルス検診、保健センターでの子宮頸がん検診の実施も12月12日(木)までです。

注 予約は検診終了前日までです。

▽**各種がん検診など**

内 大腸がん検診、胃がん検診、骨密度測定、乳がん検診、委託医療機関での子宮頸がん検診

申 令和7年1月31日(金)まで

▽**オンライン予約**

申込期間中24時間受付可能です。

守口市の国民健康保険加入者は、市民保健センター実施の集団健診の予約ができます。



市民総合(特定)健康診査

対象の人のみ



胃がん検診



骨密度測定



子宮頸がん検診
(医療機関実施分)



乳がん検診

飲食店のたばこのルールが変わります～みんなで守ろう！たばこのルール～

府では、府民の健康を守るため、健康増進法や大阪府受動喫煙防止条例に基づき、望まない受動喫煙を生じさせない環境づくりを進めています。令和7年4月に大阪府受動喫煙防止条例は全面施行され、現状、喫煙をしながら飲食が可能な飲食店の内、客席面積30㎡超の飲食店は「原則屋内禁煙」とたばこのルールが変わります。皆さんも改めてルールを確認し、望まない受動喫煙防止にご協力をお願いします。

問 大阪府受動喫煙防止対策相談ダイヤル

TEL 06-6944-8224



いきいき健康術講座(男性のための健康教室)

内・時 ▽「医師・管理栄養士の話」

12月18日(水) 13:30～15:45

▽「調理実習」

令和7年1月15日(水)・22日(水) 9:30～12:00

▽「運動実習～いつまでもいきいきと生活するためのからだづくり～」

1月28日(火) 13:30～15:00

▽「医師・薬剤師・運動指導士による『睡眠の話』と運動実習」

2月4日(火) 14:00～16:00

▽「歯科医師・歯科衛生士による歯の健康についての話」

2月17日(月) 13:30～15:15

場 市民保健センター

対 市内在住の男性

定 先着15人

チェンジライフ教室

知る! 納得! 実践! からだにいいことを身につけよう

内 ▽医師より「守口市の市民健診の結果から見た効果的な生活習慣病予防の話」

▽薬剤師より「お薬とかかりつけ薬剤師」

▽保健師より「市民健診の結果の見方」

▽管理栄養士より「生活習慣病予防のための食事」

▽健康運動指導士より「ながら運動の話・ウォーキングの実技」

時 12月16日(月) 13:15～16:00

場 市民保健センター

対 市内在住者

持 健診結果(持っている人のみ)

備 要予約

注 総合判定結果が「要医師評価」・「要医療」の人は、必ず受診の上、申し込んでください。

みんなの #もりスマイル

Instagramに「#もりスマイル」を付けて投稿された写真をピックアップしてご紹介。

守口市にあるさまざまなスマイル(景色・人・モノなど)を「#もりスマイル」を付けて投稿してくださいね。広報誌に載るかも!?

📷@aaru.diary 📍大枝公園

編集後記

今年の市民まつりでは、取材とブース出展をさせていただきました。11月だというのにうっかり日焼けしてしまうほどの暑さでしたが、今年も会場でたくさんの笑顔に出会えました。ありがとうございました!

魅力創造発信課 まえだ

HAPPY BIRTHDAY MORIKKO

12月 December

1日 みお 滯ちゃん	2日 なほ 凧くん	3日 しょうま 煌馬くん	5日 は お 葉音くん	6日 たいじ 大樹くん	7日 い ち ちゃん
9日 はるた 晴太くん	10日 あいこ 愛子ちゃん	12日 いろは 彩芭ちゃん	12日 ゆづり 柚陽ちゃん	13日 ながい 永井 健翔くん	14日 けん けん 健翔くん
14日 こはる 心春ちゃん	14日 ゆりこ 優梨子ちゃん	15日 えんどう 遠藤 愛弓ちゃん	17日 ひとし 仁紫くん	17日 ひか 陽叶ちゃん	17日 りく 陸くん
19日 はやた 早田 凧沙ちゃん	22日 なぐさ 清水 葵生くん	31日 りつき 律希くん			

お誕生日を迎える未就学児のお子さんの写真を募集中!
2月生まれのお子さんの応募は12月15日(日)まで

詳しくはこちら➡

☎魅力創造発信課 ☎06-6992-1353

遺品整理 生前整理 私たちにお任せください!

経験豊かなプロの手でスピーディに、丁寧に対応いたします!

【対応エリア】大阪・奈良

女性スタッフ 在籍

お見積り 無料 遺品整理士 在籍

ネクストサポート 0120-511-880

〒571-0029 大阪府門真市打越町9-3
FAX.072-819-0070
営業時間/9:00~20:00 定休日/不定休
一般廃棄物の収集・運搬に関して適正に処分しております

<https://n-support.com/>

古物商許可番号 第622300155969号
遺品整理士認定番号 第IS06624号

広告のお問い合わせは、株式会社ジチタイアド(☎092-716-1401)へ。広告内容に関する一切の責任は広告主へ帰属します。

Vol. 11

せの市長の ちよつとええやん

先日、市内中学生の職場体験で、大阪日日新聞の記者に扮した生徒2人からインタビューを受けました。なぜ市長を志したのか、守口をどんな街にしたいか、といった質問をはじめ、守口市内の公立小・中学校の課題にも触れてくれました。

また、守口門真商工会議所青年部さんの企画「もりかど未来まつり」では、守口・門真の高校生12人とのトークイベントに門真市長と一緒に参加しました。

守口市の自慢は何か、SNSで市の情報をさらに市民に共有すべき、もっと投票率を上げるべき、といった質問や意見が飛び出しました。

若い世代の人たちが地元のことに高い関心を持ち、しっかりとした意見を持っていて、ちよつとええやん!



9 19 ながーく育ちますように
なにわの伝統野菜・守口大根の種まき体験

今年も地元の庭窪小学校3年生が、なにわの伝統野菜「守口大根」の種まきを体験しました。

事前の畑の整備をはじめ、熱心に育ててくださるのは、守口都市農業研究会、市内農家の皆さんです。

児童たちは高さ1メートル、長さ20mにもなる畝に1列に並び、15cm間隔で付けられたロープの目印に合わせ、土にくぼみを作り、慎重に種をまき、土をやさしくかぶせました。

収穫は12月中旬を予定しています。

10 2 ジュニアオリンピック優勝
SAGA国民スポーツ大会2024大阪府代表にも選出

八雲東小学校4年生の関口權里さんは、7月27日にサイデン化学アリーナさいたまで開催された、JOCジュニアオリンピックカップ第17回全日本ジュニアテコンドー選手権大会のプムセ(型)有級個人小学生男子の部で優勝され、その報告に市役所を訪れました。

報告の後、瀬野市長は、「今後も頑張ってください」と激励しました。



10 7 ますだおかだ増田さんが一日署長
令和6年全国地域安全運動守口地域安全市民大会

10月11日~20日にかけて実施された全国地域安全運動に先駆けて、機運をより高めることを目的に「令和6年全国地域安全運動 守口地域安全市民大会」が開催されました。

本大会では、もりぐち夢・未来大使でもある、漫才コンビ・ますだおかだの増田さんが守口警察署の一日署長を務め、還付金詐欺の手口を紹介する寸劇や、京阪百貨店でのグッズ配布などを通して、特殊詐欺の被害防止を呼びかけました。

10 7・11 柿の渋抜きに挑戦
友好提携都市・かつらぎ町の特産品

本市と友好提携都市であるかつらぎ町の職員を招き、特産品である「柿」をテーマに「柿の渋抜き体験」を10月7日に庭窪小学校で、10月11日には佐太小学校で実施しました。

クイズ方式で生産方法から加工・流通・販売まで楽しく学び、地域農業に対する理解を深めた後、実際に柿の渋を抜く体験を行いました。柿のヘタにアルコールを漬け、袋で密封し7日間程度常温で置いておくことで、渋柿特有の渋みが抜けるそうです。貴重な経験を通し子どもたちのたくさんの笑顔が見られました。



<広告>

***障がい児・障がい者通所施設**
***短期入所**

オールケアあゆむ

令和7年4月オープン!
利用児(者)様 申込受付開始
・0歳児~5歳児の未就学児
・小学校1年生~高校3年生の学齢期児

人と手と心を紡いでいきます
~地域と共に~

障がい福祉・医療的ケア
オールケア・グループ

守口市地域生活支援拠点施設 TEL.06-6916-0555 大阪府守口市大久保町5-39-6
大阪府守口市大久保町1丁目24-7 担当:吉田 株式会社オールケア守口

<広告>

つまり・水もれ・水のトラブルすぐに解決!

☒ 広報もりぐち特別割引
「広報もりぐちを見た」で
出張費 ~~2,000円~~ → **0円**

蛇口の水漏れ **1,800円より**
トイレの水漏れ **1,800円より**
排水のつまり **2,800円より**

※材料が必要な場合は別途材料費がかかります。※作業内容によって料金が異なります。
水回りのトラブル全般に対応しています。まずはお電話ください!

水道局指定工事店 水道サービス守口 7:00~19:00 TOTO INAX 取扱店
土・日・祝も営業中

0120-80-2323
https://moriguchi.hokusei-suido.com <運営> 株式会社アイズ

<広告>

「ららぽ」が庭になる。
ららぽと門真へ
現地より
約820m

全邸南向き・新築分譲マンション
リベールシティ守口 平面駐車場 100% **3,800万円** 2LDK 台~

物件全体概要●所在地(地番)/大阪府守口市菊水通2丁目3-1●交通/京阪電鉄本線「西三荘」駅徒歩9分、京阪電鉄本線・大阪モノレール「門真市」駅徒歩13分●地目/宅地●用途地域/第二種中高層住居専用地域●地区・地域/準防火地域●建ぺい率/60%●容積率/200%●総戸数/73戸●敷地面積/2,473.04㎡(建築確認対象面積)●建築面積/605.89㎡●延床面積/5,322.28㎡(申請床面積)●構造・規模/鉄筋コンクリート造、地上15階建●建築確認番号/第2023確認建築CIS01696号(令和6年2月29日付)●竣工予定時期/2026年2月中旬●入居予定時期/2026年3月下旬●駐車場/50台(平面式/専用駐車場含む)(使用料:月額9,000円~16,000円)●自転車置場/5台(平面式、85台(スライド式)、56台(2段ラック式)(使用料:月額1,000円~500円)●バイク置場/3台(使用料:月額1,500円)●ミニバイク置場/5台(使用料:月額1,000円)●管理会社/株式会社長谷工コミュニティ●設計・施工/不二建設株式会社●販売提携(代理)/株式会社アイ・フラックス●管理形態/区分所有者全員で管理組合を設立し、管理業務については管理組合より管理会社へ委託(通勤)●分譲後の権利形態/敷地は所有権(共有)、建物区分所有権【第1期先着順分譲概要】●販売戸数/6戸●販売価格(税込)/3,828万円~5,958万円●間取り/2LDK~4LDK●住居専有面積/52.92~80.46㎡●バルコニー面積/9.31~13.07㎡●サービスバルコニー面積/2.59~4.19㎡●アルコーブ面積/2.17~6.39㎡●専用駐車場面積/30.65~32.57㎡●一部サイクルポート面積含む(使用料:月額15,000円・16,000円)●テラス面積/18.60㎡・19.50㎡●管理費(月額)/6,190円~9,410円●修繕積立金(月額)/4,760円~7,240円●修繕積立一時金(引渡時一括)/423,000円~644,000円●管理準備金(引渡時一括)/12,000円~19,000円●インターネット使用料(月額)/1,045円●取引条件の有効期限/2025年1月末日●最新の情報は公式HPをご確認ください。●※お申し込みの際は、印鑑(認印)、本人確認資料(運転免許証・健康保険証等)、収入証明書(2023年の源泉徴収票または直近3年分の確定申告書)をご持参ください。●※先着順申込受付につき先約済の場合がございます。予めご了承ください。●※掲載の徒歩分は80m21分で算出し、端数は切り上げしています(概算距離)。

【指定校区】
さくら小学校
樟風中学校

事業主(売主・広告主) **SHOWA GROUP** ショウワグループ **モデルルーム公開中** 営業時間 AM10時~PM6時 定休日/水・木曜日 **公式HPはコチラ**

〒530-0001 大阪府大阪市北区梅田1丁目1-3 大阪駅前第3ビル11F TEL.06-6341-5523 宅建業免許番号:国土交通大臣(14)第1672号、(一社)大阪府宅地建物取引業協会、(一社)近畿宅地建物協会

ご来場予約は「リベールシティ守口」マンションギャラリー **0120-7373-15**

<広告>

<広告>

外壁防水塗装工事

~地域密着で30年安心の施工~

足場代半額 キャンペーン中! (キャンペーン期間)12月1日~12月28日

見積り無料! 職人直請けで余分な経費をカット。だからできる低価格!

責任施工 自社職人

×元請け ×下請け ×孫請け

0120-46-7760 受付 9:00~19:00 / 定休日 日曜日
進和リフォーム株式会社
〒564-0043 大阪府吹田市南吹田5-2-5
[E-mail] info@shinwa-reform.co.jp
[許可]大阪府知事許可(般-01)第123363号

永代供養等 仏事相談承ります

百済山 長栄寺は、開基 聖徳太子
江戸時代の高僧 慈雲尊者ゆかりの寺院です。

河内西国結願所
真言宗 長栄寺
TEL. 06-6781-0797
住所 東大阪市高井田元町1-11-1
URL. https://ameblo.jp/takaidatera/
受付時間▶午前9時~午後3時 閉門▶午後4時

◆永代合祀墓◆

広告のお問い合わせは、株式会社ジチタイアド(TEL 092-716-1401)へ。広告内容に関する一切の責任は広告主へ帰属します。