

広報まいくち

MORIGUCHI

9 月号

平成28年(2016)9月1日

No.1440



1%のミスも許されない

～わたしたちの使命～

重き職 尊い命・財産を守るために

～新人消防士の想い～



さかのひでのぶ
坂野秀信

平成27年10月 拝命

平成28年 4月 守口消防署消防第三課本署警防係に配属

大学生の時、所属していた陸上部の主将として、いざという時のために普通救命講習の資格を取得しました。しかし、実際にけがや熱中症で部員が倒れた時、私は適切な処置を施すことができず、主将としての無力さと悔しさを感じました。その時、私は人の役に立てる消防士になろうと思いました。

消防吏員採用試験に合格し、6ヵ月に渡る消防学校での厳しい訓練を重ねていく中で、消防という仕事はいかに強靱な体力と知識、適応力が必要か、そして、生命に携わるといふ責任の重さを学びました。

4月から配属となった守口消防署では、まだまだ勉強不足で失敗や反省の毎日ですが、先輩方の指導を受けながら経験を積み、子どもたちのヒーロー“消防士”に一日でも早くなれるよう日々努力していきたいと思います。

料理の腕前は？!

地震などの災害時に、生活・食事を自己完結することからも、1週間に1回程度料理を作ります。



今回の献立は、カレーライスとサラダパスタ。これぞ消防の定番メニュー。大鍋で作ったカレーは絶品。

消防車のサイレンに違いがあるの？

救急車が出場した場合は“ピーポーピーポー”耳にしたことがあると思います。

消防車のサイレンには“ウーウー”と“ウーカンカンカン”2種類あるんですよ。

“ウーウー”の場合は火災以外で出場し“カンカンカン”と聞こえた場合は火災が発生し出場しています。覚えておきましょう。



出場だけではない！守口消防署の職務

守口消防署 TEL 06-6993-0119



警防係

火災での消火活動や人命救助。防災訓練なども行っています。日々の訓練は欠かせません。



予防係

火災を未然に防ぐため、建物の立入検査や設備の設置指導を行っています。



庶務係

署員の人事や庁舎の維持管理。隊員が現場で活躍できるように、裏方で支える仕事です。



救急係

けがや急病の人を応急処置し病院に搬送。また救命講習など市民への指導も行っています。

救命は皆さんの助けが必要！ 命を救えるのは「あなた」かもしれません

突然、心臓や呼吸が止まってしまった…。こんな人の命を救うために、そばに居合わせた人ができる応急手当を「救命処置」といいます。

皆さんも、救急講習会などを受けて身に付けておきましょう。

救命処置の流れ (動画(AR)でご覧ください)



- ①反応を見る
- ②助けを呼ぶ
- ③呼吸の確認
- ④胸骨圧迫



- ⑤可能な人工呼吸を行う
- ⑥心肺蘇生を繰り返す
- ⑦AEDの装着およびメッセージに従って操作
- ⑧AEDの手順と心肺蘇生を繰り返す



1人でも多くの人を助けたい その数秒にかける 女性救急救命士の想い



すぎたなつ
杉田名都

平成13年4月 拝命

平成27年4月 守口消防署消防第二課東部出張所警防係に配属

平成13年に消防吏員として採用され、現在は救急隊員として働いています。採用された当時、女性はまだ珍しく、現場などでよく驚かれたのを思い出します。

あれから10年以上が経過し、今ではたくさんの後輩もでき救急隊長として現場に出場することもあります。現場は多種多様であるため、臨機応変かつ確に対応する必要があります。私は男性隊員より体格や体力面ではどうしても負けてしまっていますが、女性の傷病者に対しては同性ならではの訴えを聞くことができます。現場活動は1人ではできません。女性だからと片意地を張らず、周りの仲間にも頼ることも、結果的に傷病者にとって最適な活動になると思います。今後も個々の訓練はもちろん、チームとしての訓練に励んでいきたいです。

救急に備えよう「救急フェア in 大日」を開催

時 9月4日(日) 11:00

場 イオンモール大日 1階サニーコート

9月9日は「救急の日」

9月4日～10日は「救急医療週間」です。救急隊と一緒に心肺蘇生法や予防救急を学んでみませんか？お子さんにも楽しんでいただけるイベントも予定しています。ぜひご家族でお立ち寄りください。



皆さん自身の安心と、ひとりでも多くの命を救うために救急車の適正利用をお願いします。

三郷出張所・東部出張所前で実施していますので、気軽にお声がけください。

平成27年の救急件数は
1万6千71件(前年比17%増)

救急出場件数の増加は、救急車すべてが消防署から出払ってしまい、本当に命が危ない人への救急出場対応の遅れを招くおそれがあります。

守口消防署では、救急車を呼ぶべき？と悩んだ時の対処方法など、緊急時に役立つ情報が記載されたパンフレットなどを配布しています。

毎週火曜日の午前9時、午後0時45分、午後5時のいずれかの時間帯で約15分間、守口本署・三郷出張所・東部出張所前で実施していますので、気軽にお声がけください。



小児救急支援アプリ(大阪府版)

子どもの症状から緊急性を判断し、救急車を呼ぶべき？救急相談？医療機関を受診すべき？の判断をアプリで行えます。医療機関を利用する場合は、近くの医療機関が地図表示され、ワンタッチで電話できます。

App Storeまたは
Google playからダウンロード
「小児救急支援」で検索



QRコード

▽救急安心センターおおさか(24時間対応)

TEL # 7 1 1 9 (プッシュ回線) TEL 06-6582-7119

▽小児救急電話相談 時 20:00～翌 8:00

TEL # 8 0 0 0 (プッシュ回線) TEL 06-6765-3650

▽おおさか精神科救急ダイヤル

時 17:00～翌 9:00 注 土・日・祝日、年末年始は 9:00～翌 9:00

TEL 0570-01-5000 (全国共通ナビダイヤル)

備 距離や端末により通話料金が変わります。

そのほかさまざまな情報を守口市門真市消防組合消防本部ホームページに掲載しています。

TEL 06-6906-1122 HP <http://www.mkfd119.jp/>



100%の救助のために

火災や交通事故など日常的に発生するトラブルだけでなく、大規模な災害でわたしたちの生命や財産を守ってくれる消防士。その中でも、特別救助隊(レスキュー隊)は、人命救助を主要な任務とする専門部隊です。

日々の訓練を重ね、消防救助技術を上げています。訓練といっても、ミスは許されません。命をかけた救助訓練は、精神力を養い、1つの物事に取り組む団結力を育みます。

問 守口市門真市消防組合消防本部 TEL 06-6906-1122



平成28年熊本地震への災害派遣

4月16日～21日・19日～23日に、救助工作車、救急車の2台と計16人の救助隊・救急隊を派遣し、地震に伴う崩落現場で人命検索、病院搬送などを行いました。

各写真は、第45回救助技術近畿地区指導会(災害から地域住民を守るため、高度な救助技術の錬磨、強靱な体力と精神力を養成することを目的に実施している大会)に出場するための訓練です。

当大会は7月23日に行われ、陸上の部3種目、水上の部4種目に出場し、水上の部「複合検索※1」で東都源也消防士長(写真下)が好成績で入賞し、8月24日に第45回全国消防救助技術大会に出場しました。

※1 マスク(ゴーグル)、シュノーケル、フィンを着装し、障害物(救命浮輪)を突破しながら水中に沈められたリングを検索し引き揚げの種目。水中の行方不明者の捜索を想定した訓練。

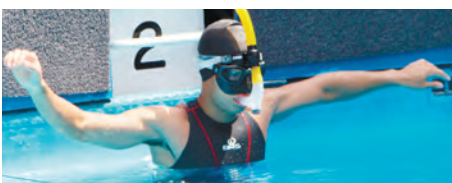



最先端の指令 高機能消防指令センター

総合型位置情報通知システム

NTT 固定電話・携帯電話・IP電話などからの119番通報において、発信位置情報を指令台で直接受信し、地図など検索装置と連携して迅速な災害地点を決定できるシステム

メール 119 番受信装置 (障害のある人対象)

障害福祉課へ事前登録することで、メールでの 119 番通報が可能

申・問 障害福祉課 TEL 06-6992-1635

災害等自動案内装置

災害発生情報などを自動音声で案内

TEL 06-6906-6002

メッセージボードの設置

各消防署所の庁舎前に設置されている、災害の発生件数など案内を表示する掲示板。また、全国瞬時警報システム (J-ALERT) と連携し、緊急地震速報などの警報を表示

いざという時のために、電話機の近くにメモを貼っておきましょう。

119 火事 救急 です

・住所 (マンション等の場合) 棟 号室 階数

・目標 の (東西南北) 側です

・状況は

・名前

・電話番号

指令センター内モニターで「病院到着」など実際出場している車両状況がわかるようになっています。

車両情報端末装置

GPS(※2)を利用し災害現場付近にいる直近車両の選定や、指令場所へのナビゲーション(導き)を行うことにより、迅速に災害現場へと消防車などを出場させる。また、通行止めなど道路情報の地図表示や、消火栓などの情報、そのほかの車両を地図上に表示することによって有機的に現場活動を行うことができ、あらゆる情報に基づく効果的な活動ができる装置

※2 グローバル・ポジショニング・システム…人工衛星を利用して自分が地球上のどこにいるかを正確に割り出すシステム



車両運用端末装置



状況を車両から操作

万が一に備えた指令体制

大規模災害などでシステム回線が通じなくなった場合、本部指令センターは別回線に対応し、地図を開き無線で指令を出します。万が一この回線も故障した場合は、



守口消防署東部出張所が第二の指令センターになるよう電話回線が引かれています。そして無線機を持ち込み、現場へ指令を出します。



無線機

外出前の「火の用心」

平成 27 年における火災原因は、放火(疑い含む)・コンロ・タバコ・ストーブが上位となっています。指さし確認をすると、火災が 1 件でも少なくなるはずですよ。
 ▼家の周りに燃えやすい物(ダンボール・新聞紙など)を置いていませんか。
 ▼ガス、電気、火気(タバコなど)は消しましたか。指さし確認「呼称」を習慣付けましょう。

ワンポイントアドバイス

元栓を締め

「ガスよし」

使わないコード
は抜き

「電気よし」

吸い殻を確認し

「タバコよし」

家を出る前
最後にもう一度

「火の用心よし」

災害への備え 9月1日は防災の日

国の発表によると、南海トラフ巨大地震が、近い将来高い確率で発生すると予測されています。地震災害から身を守るために、以下の点に留意して、日ごろから地震に備えておきましょう。

- ①強い揺れなどを感じたら、机などの下に身を隠し、座布団などで頭部を保護する
- ②揺れが収まれば、すばやく火の始末をする
- ③慌てて外へ飛び出すことなく、落ち着いて行動する
- ④非常持ち出し品の準備や避難所の確認など、日ごろから備えをする
- ⑤家具やロッカーを固定し、転倒を防止する
- ⑥強い余震に気を付ける



台風対策は大丈夫!?

毎年この時期になると、各地で台風による被害が発生します。台風は、進路や勢力などの予想がしやすく、防災の知識や事前の備えがあれば被害を最小限に食い止めることができます。皆さんも、台風に対する準備をしておきましょう。

事前の準備

- ▽側溝や排水溝の掃除をし、水はけを良くする
- ▽屋根や壁などの点検や補強をする
- ▽非常用品を備える

(例)懐中電灯、ライター・マッチ、携帯ラジオ、非常用食料・水、着替え・タオル、救急医薬品など

▽家族で緊急時の連絡手段、集合場所を決めておく

被害が予想される時

▽外出は控える
 ▼最新の台風情報を確認する
 エフエムもりぐち(82.4 MHz)では、被害が予想される場合には、必要に応じて緊急情報を放送します。



レンドイオン

地域でも積極的に防災活動

5月29日に梶町四丁目東町会防災部と防犯委員会主催の防災訓練を、守口消防署の協力のもと実施。訓練には、子どもから大人まで65人が参加し、水消火器と簡易消火栓を用いた消火訓練、119番への通報訓練を実行。

万が一に備え、慌てず初期消火が行えるような地域となるよう、定期的を実施しています。

注市内ほかの自治会でも防災訓練が定期的に行われています。



119番への通報訓練、簡易消火栓による訓練、水消火器による訓練(写真)など

わたしたちの火災予防活動

消防音楽隊 「管内火災ゼロ」を目標に、火災予防思想の普及宣伝を推進することを任務としています。

演奏を通じて積極的な消防広報活動を展開し、広く火災予防を呼びかけています。

幼年消防クラブ 昭和62年4月1日より守口・門真市内の幼稚園を対象に「幼年消防クラブ」を結成しました。

防火意識の教育、家庭および地域の防火思想の普及向上を図ることを目的としています。

(市内幼年消防クラブ)

▽学校法人津嶋学園三郷幼稚園

▽学校法人山田学園金田幼稚園



消防音楽隊と幼年消防クラブによる防火コンサート

地域防災リーダーを目指す！ ～消防団の活動～



消防団とは、火災や大規模災害発生時に自宅や職場から現場へ駆けつけ、その地域での経験を活かした消火・救助活動を行う、非常勤特別職の地方公務員です。

市には13の分団が存在し、それぞれの地域を所管しています。市消防団の区域は市内全域ですが、分団の存在していない地域もあるのが現状です。そのような地域で火災が発生した場合には、その地域を担当している分団が駆けつけて対応しています。



守口消防署から訓練指導

7月3日、淀川河川敷佐太地区の船着場にて、116人の団員が参加し、守口消防署の指導のもと放水訓練を実施しました。

いざという時に、消火活動ができるように、ポンプの操作確認なども併せて行っています。



女性団員から一言

いざといった時に、女性でもできるように訓練に参加しています。女性ならではの救急訓練などいろいろあります。

まだ少人数の女性団員ですが、男性団員と一緒に活動しています。主婦や学生の皆さんにも、参加してもらいたいと思っています。



幹部団員から一言

消防団は、消防署と同様に消防組織法に基づき各行政に設置されている消防機関です。市民の皆さんの安全・安心を守るという役割を担っています。これからも、地域の消防防災リーダーとして活動していきます。

「自分たちの街は自分たちで守る」という意識の高い方は、ぜひ一緒に活動しましょう。



左から、小松副団長・澤井副団長
西口団長・山田副団長

速報

新規分団が立ち上がります！

平成28年度に、分団が存在していない南寺方地域で、新しく分団が立ち上がります。南寺方地域の本部付団員19人で発足する予定です。

市では防災を強化し、安全・安心なまちを目指します。



募集

市消防団員になりませんか

入団を希望される人は、事務局(危機管理室)まで連絡してください。

入団条件

市の住民基本台帳に記録されているか、市の区域内に勤務する18歳以上であれば、男女は不問です。

問 危機管理室 TEL 06-6992-1497

固定資産税減額 住宅バリアフリー 改修家屋

平成19年1月1日以前に建築した住宅で、一定のバリアフリー改修を行った場合には、改修工事(平成30年3月31日までの工事が対象)が行われた翌年の1月1日を賦課期日とする年度分の固定資産税が、3分の1減額されます。

注減額措置の対象床面積は100㎡までで、貸家は対象外です。

減額措置を受けるには、バリアフリー改修を行った住宅に、65歳以上の人、要介護認定または要支援認定を受けている人、障がいのある人が居住していることが条件です。

改修工事の要件

自治体からの補助金や介護保険からの給付を除く工事費の合計金額が50万円以上で、次の工事に該当するものが減額措置対象です。

- ▽廊下の拡幅
- ▽階段のここの配緩和
- ▽浴室改良
- ▽便所改良
- ▽手すり取り付け

- ▽床の段差解消
- ▽引き戸への取り替え
- ▽床表面の滑り止め化

申請の手続き

改修工事終了後3カ月以内に、**左記**の書類と固定資産税の減額申請書(課税課にあり)を提出してください。

- ▽納税義務者などの住民票の写し(市内在住者は不要)
- ▽工事明細書および領収書など

◎65歳以上の人が居住していることが確認できるもの

(健康保険証などの写し)

◎要介護認定または要支援認定を証する書類(介護保険の被保険者証の写し)

◎障害者手帳などの写し

◎は該当するものを添付してください。

問 課税課・家屋係

TEL 06・6992・1474

固定資産税の 課税地積・賦課期日

土地の評価額を求める場合に用いる地積(課税地積)は、原則として賦課期日(毎年1月1日)現在における登記簿上の地積によります。

「測量したところ実際の地積が登記地積と異なっていた」という場合は、速やかに法務局で地積更正の登記をしてください。1月1日までに登記した場合は翌年度から、1月2日以降に登記した場合は翌々年度から固定資産税に反映されます。

問 課税課・土地係・家屋係
TEL 06・6992・1474

個人市・府民税の よくある質問

〓年の途中で守口市からほかの市区町村へ引越(転出)した場合

個人市・府民税は、原則その年の1月1日現在に住民登録をしている市区町村で課税されます。

そのため、年の途中で守口市からほかの市区町村へ引越(転出)した場合でも、守口市で課税されます(転出先の市区町村では翌年からとなります)。

問 課税課・市民税係

TEL 06・6992・1456

市税は納期内に 納めましょう

固定資産税・都市計画税と個人市・府民税(普通徴収分)第2期分および軽自動車税を納めていない人は、至急納付してください。納期限までに納付がない場合、納付されるまでの期間に応じて延滞金が加算されます。

また、固定資産税・都市計画税の第3期分の納期は9月30日(金)です。近くの金融機関やコンビニエンスストアなどで納付をお願いします。な

お、口座振替(自動払込)を利用している人は、預金残高を確認してください。

納付できる資力があるにもかかわらず納付がない場合、財産(不動産・預金給与など)に対し、差し押さえ・公売などを行っていくこととなりますので、納期限内での納付を必ずお願いします。

なお、病気や失業などの理由で納付が困難な場合は、納期限までに連絡してください。

問 納税課

TEL 06・6992・1852

1854

国民健康保険料 夜間・休日納付相談

平日や昼間、仕事などで忙しい人は利用してください。

夜間 9月20日(火)・23日(金)
いずれも 19:30 まで

休日 9月25日(日) 10:00~15:00

場 保険収納課、保険課(市役所本館1階)

TEL 06-6992-1538、1532、1545

注 来庁時は、夜間休日受付出入口(正面玄関側)を利用してください。

車で来庁した人を対象に、相談時間帯のみ臨時駐車場を夜間休日受付出入口(正面玄関側)の前に設置していますが、駐車台数に限りがありますので、ご協力をお願いします。



は、早めに相談してください。
問 保険料の滞納がある場合は、早めに相談してください。
TEL 06・6992・1538

現在、納期限までに納付している人との公平性・公正性を保つため、法令に基づき差押処分をより一層強化しています。

また、財産の差押えなどの法的措置を行う場合があります。

通常、納期限までに納付しない場合は、保険証を返還してもらい、医療費を全額負担する「資格証明書」を交付する場合があります。

期限までに納付がない場合は、督促状が発送されます。それに伴い督促手数料が発生するほか、延滞日数に応じて延滞金も加算されます。

国民健康保険料を滞納すると

募集 第3期介護予防運動教室受講者

男性、夫婦での参加大歓迎
男性専用教室あり

対 40歳以上の市内在住者
注 65歳以上・障がいのある人150円

注 申込時に心臓疾患の有無など簡単な健康調査を行い、その結果により参加できない

教室名	強度	曜日・時間	定員	実施期間
整美操(バランス調整運動)	★	月曜	各15人	9:30
骨粗しょう症予防	★			11:00
すっきりシェイプ	★★		各20人	13:00
健康志向シェイプ教室	★			14:30
お肉サヨナラ健康体操	★★	火曜	各15人	19:30
ゆったり体操	★★			9:30
健美操(バランス調整運動)	★		各20人	11:00
リーダー育成	★★★			13:00
元気体操Ⅱ	★★	20人	14:30	
簡単シェイプアップ	★		19:30	
ゆっくりストレッチ体操	★	木曜	各15人	9:30
運動不足さよなら	★			11:00
すっきりリフレッシュ体操	★		各20人	13:00
骨粗しょう症予防	★			14:30
お肉サヨナラ健康体操	★★	金曜	各20人	19:30
のびのび体操	★			9:30
超健康ステップ体操	★★★★		各15人	11:00
かんたんエアロビクス	★			13:00
すっきりシェイプ	★★	各20人	14:30	
すっきりステップ体操	★		19:30	
基礎体力アップ教室	★★	土曜	各15人	9:30
元気体操Ⅰ	★			11:00
脂肪さよなら	★★		各20人	13:00
ストレッチ&健康体操	★			14:30
運動不足さよなら	★	日曜	各20人	9:30
肩こり・腰痛飛んでいけ	★			11:00
男性基礎体力づくり	★		各20人	13:00
かんたんエアロ	★			14:30

備 強度の目安…★は低、★★は中、★★★★は高
 各教室は実施期間内で全8回(60分/回)です。

ご協力ありがとうございます
～平成28年熊本地震義援金、東日本大震災義援金～

市でお預かりした義援金は、日本赤十字社大阪府支部を通じて被災地へ全額寄付しています。

7月1日～29日にご協力いただいた方は次のとおりです。

▽平成28年熊本地震義援金

守口市宮梶第1団地B棟、山下孝治、坂東流舞踏恵親会、京阪東通商店街振興組合、黒川行政書士事務所、土居商店街振興組合
 (順不同、敬称略)

7月29日までに寄せられた義援金総額は次のとおりです。ありがとうございました。

▽平成28年熊本地震義援金…3,030,585円

▽東日本大震災義援金…31,220,775円

なお、いずれの義援金も平成29年3月31日(金)まで受け付けています。

問 健康福祉部・総務課 **TEL** 06-6992-1570

愛の献血にご協力を

時・場
 ▽9月4日(日)
 10:00～12:00、13:00～16:00
 イオンモール大日
 ▽9月23日(金)
 10:00～12:00、13:00～16:30
 京阪電車守口市駅前
 日本赤十字社の活動は、皆さんから寄せられる「寄付金」で支えられています。

問 健康福祉部・総務課
TEL 06-6992-1570

平成28年度
「臨時福祉給付金」
「障害・遺族年金」
受給者向け給付金を
支給

臨時福祉給付金

(簡素な給付措置)

消費税率の引き上げによる影響を緩和するため、所得の低い人に対する暫定的・臨時的な措置として支給します。

給付対象

平成28年度分市民税(均等割)が課税されていない人

注市民税(均等割)が課税されている人の扶養親族や、生活保護制度の被保護者は対象外です。

備DV被害で避難していて守

口市に住民票がない人でも、守口市で申請を受け付けできる場合があります。

給付額 1人3千円

(1回限りの支給)



障害・遺族年金

受給者向け給付金

「一億総活躍社会」の実現に向け、賃金引き上げの恩恵が及びにくく所得の少ない年金受給者への支援として支給します。

給付対象

平成28年度臨時福祉給付金の支給対象者のうち、障害基礎年金または遺族基礎年金を受給(平成28年5月分)している人

注高齢者向け給付金(3万円)

を受給した人または、市民税(均等割)が課税されている人の扶養親族や生活保護制度の被保護者は対象外です。

給付額 1人3万円

(1回限りの支給)

各給付金の共通事項

基準日時点で守口市の住民基本台帳に記録があり、発送日時点で支給対象と見込まれる人には申請書を送付しました。

給付を受け取るには、平成28年1月1日時点で住民票のある市区町村への申請が必要です。受給資格があると思われる人は、基準日に住民票の

ある市区町村へ確認してください。

なお、基準日以降に転入した人は、基準日に住民票のある市区町村へ申請してください。

支給予定日 10月下旬以降

(申請受付後2カ月程度)

基準日 平成28年1月1日

申請方法 郵送または申請会場

場で直接

申請期間 9月1日(木)～

平成29年2月28日(火)

申請先 健康福祉部・総務課

申請会場 守口C-IDビル7

階(本町2-15-18、旧守口M-IDビル)市役所より東へ

約100m

受付日時 平日午前9時～

午後5時30分

健康福祉部・総務課・臨時福祉給付金担当専用ダイヤル

TEL 0570・200・192

制度概要については、厚生労働省まで問い合わせください。

受付日時 平日午前9時～

午後6時

TEL 0570・037・192

(全国共通ナビダイヤル)

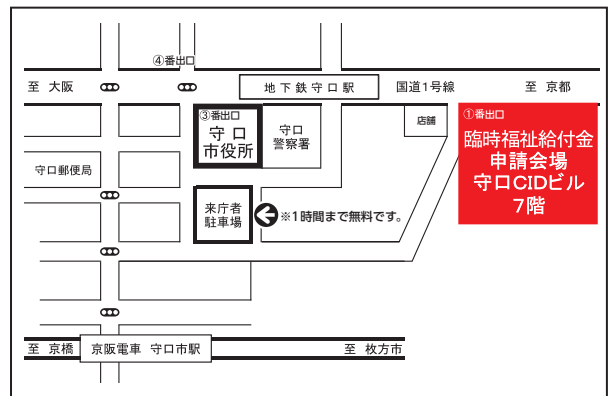

「臨時福祉給付金」「障害・遺族年金受給者向け給付金」の詐欺などに注意

▽市や厚生労働省などがATM(銀行・コンビニなどの現金自動支払機)の操作をお願いすることは、絶対にありません。

▽ATMを自分で操作して、他人から金銭を振り込んでもらうことは絶対にできません。

▽市や厚生労働省などの職員が「臨時福祉給付金」を支給するために、手数料などの振り込みを求めることは絶対にありません。

カクニンジャ!

「障害・遺族年金受給者向け給付金」の給付対象者は、
▽平成28年5月分の障害基礎年金、遺族基礎年金などの受給者
▽平成28年度「臨時福祉給付金」の支給要件の該当者
▽高齢者向け給付金(3万円)を受給していない人です。



カクニンジャ!

「臨時福祉給付金」の給付対象者は、
▽平成28年度分住民税の非課税者
▽平成28年度分住民税が課税されている人に扶養されていない
▽生活保護を受けていない人です。



9月は老人福祉月間

市では、すべての高齢者を視野に入れ、高齢者の健康・生きがいづくり、社会参加の促進、人権尊重など、多岐にわたる分野で高齢者施策に取り組み、住み慣れた地域で安心して暮らせる地域社会の実現を目指しています。

いきいきふれあい祭



昨年の風景

多年にわたり社会に貢献された高齢者の皆さんの長寿をお祝いするとともに、カラオケや民謡の発表など、楽しいひと時を過ごしてもらおうため「いきいきふれあい祭」を開催します。

時 9月16日(金)午後1時
場 エナジーホール

内

▽1部：式典

▽2部：演芸会(合唱、民謡、カラオケ、詩吟など)

▽3階研修室：老人美術作品展覧会の表彰作品の展示

問 高齢介護課

TEL 06・6992・1610

老人福祉センター

高齢者の生きがい活動や社会参加を支援するため、各種講座や趣味活動などを実施しています。

佐太老人福祉センター

場 佐太中町7-15-12

TEL 06・69901・5748

菊水老人福祉センター

場 菊水通2-15-17

TEL 06・6992・7622

さんあい広場

学校の余裕教室を利用し、身近な場所で気軽に過ごせるように、地域の皆さんが自主的に運営する施設です。

皆さんの積極的な利用をお待ちしています。

▽さんあい広場「さた」

(佐太小学校東側)

▽さんあい広場「さんごう」

(三郷小学校東館)

▽さんあい広場「とこだ」

(藤田小学校屋内運動場)

老人クラブく会員大募集

老人クラブは、地域での仲間づくりや社会参加を実践する自主的な組織です。健康でいきいきとした生活を送るため、レクリエーション、スポーツ大会、教養講座、清掃奉仕活動、高齢者サロン活動などを行っています。

入会要件 おおむね60歳以上の

申・問 市老人クラブ連合会事務局(菊水老人福祉センター内)

TEL 06・6992・7622

シルバー人材センター

埋もれさせないで!

あなたの経験・技能・知識

長年培ってきた「経験・技能・知識」は、社会の財産です。当会員は、仕事や社会活動を通じて、地域社会のあらゆる場面でいきいきと活動しています。

あなたも、当センターでセ

カンドライフを充実させませ

んか。

問 市シルバー人材センター

(桃町3-30)

TEL 06・6998・3601

守口市無料職業紹介所の活用を

市内在住の生活困窮者や、生活困窮の恐れがある人は利用してください。

就職活動で困っているなら

ぜひ求職登録してください。仕事の紹介だけでなく、次のサービスが提供可能です。

▽職場体験

▽個別求人開拓

▽市内のはり紙求人や求人情報・広告の情報提供

▽履歴書の書き方

▽面接トレーニング など

事業者の皆さんも

地元人材の就労機会を提供してください。地域の事業所の人材確保の課題を、地域人材のマッチングで解決します。

また、就労自立支援訓練のため、チラシ折りや封入作業などの内職、軽作業などを発注してもらえる個人、事業者を併せて募集しています。

申・問 くらしサポートセンター

守口

TEL 0800・200・801

備開所日時：月曜日～金曜日
午前9時～午後5時30分
(祝日、年末年始を除く)

「くらしサポートセンター守口」出張相談会

時 9月2日(金)・16日(金)、

10月7日(金)・21日(金)、

11月4日(金)・18日(金)、

12月2日(金) 午後2時～4時

場 市民保健センター1階

(大宮通1-13-17)

対 くらしの中で困りごとがある市内在住者

また、右記以外にも希望の時間・希望の各地区コミュニティセンターへ、出張相談に伺います(予約制)。

時 月曜日～金曜日

午前10時～午後4時

場 希望の各地区コミュニティセンター

申・問 くらしサポートセンター

守口

TEL 0800・200・801

備開所日時：月曜日～金曜日

午前9時～午後5時30分

(祝日、年末年始を除く)

善意

善意が寄せられました。
厚くお礼申し上げます。



【社会福祉のために】

庭津星母手芸サークル、
匿名1件

【市内公立保育所へ】

(株)西口共栄社くすの木会館
(保育遊具一式)

市民総合(特定)健康診査

9月から再開
～事前予約制～

健康会場の混雑を避けるため、**事前予約制(定員あり)**で行います。10月は混み合いますので、早めに受診予約をしてください。

期間

▽12月9日(金)までの月曜日・火曜日・木曜日・金曜日
▽9月～11月の第1水曜日の午後

受付時間 午後1時15分～2時30分

場 市民保健センター

注 市民保健センターの駐車場は地下駐車場(有料)のみです。台数に限りがありますので、無料送迎マイクロバス、徒歩、自転車、公共交通機関を利用してください。

土日健診実施日(事前予約制)

実施日	受付時間
9月11日(日)	9:30～10:30
10月16日(日)	
10月29日(土)	13:00～14:00

予約専用

TEL 06・6992・2347

予約受付時間

月曜日～金曜日の午前9時～午後5時30分(祝日は除く)

土日健診

対 平日に仕事などで受診できない人

時 左表

注 歯科健診・子宮頸がん検診・乳がん検診は実施しません。

無料送迎マイクロバス

市民総合(特定)健康診査実施日および土日健診実施日に、無料送迎マイクロバスを運行します。詳しくは、広報もりぐち6月号に折り込みの「市民総合(特定)健康診査のお知らせ」をご覧ください。

がん検診、そのほかの健診など

▽歯科健診・各種がん検診・骨密度測定など、詳しくは広報もりぐち4月号に折り込みの「健康カレンダー」を参照してください。

▽市民総合(特定)健康診査と同時に受診できるがん検診もあります。また、がん検診のみの受診もできますので、実施期間中に申し込んでください。

問 市民保健センター

TEL 06・6992・2217

蚊が媒介する感染症の予防対策

デング熱、ジカ熱は、それぞれデングウイルス、ジカウイルスに感染したヒトスジシマカに刺されることで感染します。

過度の心配は不要ですが、できるだけ蚊に刺されないようにすることが大切です。

予防方法

ヒトスジシマカは日中に活発に活動するので、屋外で行動する時は、次のような予防対策を取りましょう。

▽長袖・長ズボンを着用する。
▽素足でのサンダル履きは避ける。

▽虫除け剤や蚊取り線香を使用する。

▽白色など薄い色の服を着る。
また、幼虫発生源となる住宅周辺で水がたまっている場所(植木鉢の受け皿、バケツなど)を片付けることも大切です。

問 市民保健センター

TEL 06・6992・2217

5歳児健康診査(巡回支援事業)を実施

5歳児健康診査は、お子さんの健やかな成長発達を促すとともに、発達や行動・情緒面で悩んでいる保護者やお子さんが小学校入学まで楽しく充実した生活が送れるよう、家庭での子育てや教育についてのアドバイスやサポートが受

けられるようにすることで、「お子さんの能力をより一層伸ばすこと」を目標にサポート(支援)していく健診です。また、小学校入学後も継続してサポートできるように、小学校や市教委とも連携を図り、就学を迎える準備を行いつなげていくものです。

少しでも子育てで気になることがあれば、ぜひこの機会に遠慮なく相談してください。

対 市内在住の4歳児クラス(平成28年4月2日～同29年4月1日)に5歳の誕生日を迎える子ども

園(所)からアンケートなどの配布があります。配布されない場合(在籍先が他市の園(所)であるなど)は、市民保健センターに連絡してください。「なんとなく育てにくい」「落ち着きがなく、対応が難しい」など、子育てについての心配事をアンケートで聞かせてください。後日、専門スタッフが園(所)へ巡回支援に伺い、お子さんへのサポートについて先生方と一緒に考えていきます。

問 市民保健センター

TEL 06・6992・2217

自殺予防週間

9月10日(土)～
16日(金)

自殺で亡くなる人は、全国で年間約2万4千人、大阪府でも約1千300人となっています。

自殺は、さまざまな要因が複雑に関係して、その多くが「追い込まれた末の死であり、「防ぐことができる社会的な問題」とあるといわれています。

さまざまな悩みを抱えている人は、一人で悩まず専門の相談機関に相談してください。

また、身近な人の悩みに気づいたら、温かく寄り添いながら悩みに耳を傾け、専門家への相談を勧め、じっくりと見守りましょう。

電話相談

▽こころの健康相談

統一ダイヤル

時月曜日～金曜日
午前9時30分～午後5時

TEL 0570・064・556

(全国共通ナビダイヤル)

注 一部のIP電話などからは
接続不可

▽関西ののちの電話(24時間、365日)

TEL 06・6309・1121

▽大阪自殺防止センター

時 金曜日午後1時～

日曜日午後10時(57時間)

TEL 06・6260・4343

▽こころの救急箱

時月曜日午後8時～

火曜日午前3時(7時間)

TEL 06・6942・9090

若者専用電話相談

▽わかばちダイヤル(わかものハート)わかばちダイヤル)

時 水曜日午前9時30分～

午後5時(祝日を除く)

対 40歳未満の人

TEL 06・6607・8814

通話料無料の電話相談

▽自殺予防ののちの電話

時 毎月10日午前8時～

翌日午前8時(24時間)

TEL 0120・783・556

妊娠中や産後における

こころの不安に

▽大阪府妊産婦こころの相談センター

時月曜日～金曜日

午前10時～午後4時

TEL 0725・57・5225

借金の返済に困ったら

▽大阪府債務整理サポート

プラザ(借金の悩み相談室)

時月曜日～金曜日

午前9時～午後6時

(受付は午後5時30分まで)

TEL 06・6210・9512

市の自殺予防対策窓口

▽市民保健センター

時月曜日～金曜日

午前9時～午後5時30分

TEL 06・6992・2217

こころの健康に

不安を感じたら

▽大阪府こころの健康総合センター(こころの電話相談)

時月曜日・火曜日・木曜日・金曜日(祝日を除く)

午前9時30分～午後5時

TEL 06・6607・8814

▽守口保健所の

精神保健福祉相談

時月曜日～金曜日

午前9時～午後5時45分

TEL 06・6993・3133



自死遺族相談

(来所相談・予約制)

▽大阪府こころの健康総合センター

時月曜日～金曜日

午前9時～午後5時45分

対 大切な人を自死(自殺)で亡くした人

注 予約の際に「自死遺族相談」と伝えてください。

TEL 06・6691・2818

不眠が続くことはいですか?

▽疲れているのに眠れない日が2週間以上続いている

▽食欲がなく体重が減っている

▽だるくて意欲がわかない

▽原因不明の体調不良が続く

これは「うつ病」の症状かもしれません。睡眠と食欲という生きていく基本が損なわれると、体調がどんどん悪くなり、気力やがんばりで克服するのは困難です。

専門の相談機関か医療機関に相談してください。

HP <http://kokoro.mhlw.go.jp/>(こころの耳)

問 市民保健センター

TEL 06・6992・2217

ヘルシーライフ教室

早期からの生活習慣の改善で健康を守ろう

内

▽医師より「守口市の市民健診の結果から見た効果的な生活習慣病予防」

▽保健師より「市民健診の結果の見方」

▽栄養士より「生活習慣病予防のための食事」

▽運動指導士より「ながら運動の話・ウォーキングの実技」

時 9月8日(木)午後1時15分

場 市民保健センター

対 市内在住者

持 健診結果(持っている人のみ)

注 総合判定結果が「要医師評価」「要医療」の人は、必ず受診の上、申し込んでください。

申・問 市民保健センター

TEL 06・6992・2217



内容	とき	費用	予約	連絡先
HIV 検査(匿名可) 梅毒・クラミジアの同時検査可	第2月曜日・第4月曜日 (祝日を除く) 10:00~11:00	無料 (注1)	不要	地域保健課 TEL 06-6993-3132, 3133
	第2月曜日・第4月曜日 (祝日を除く) 11:00~11:30		検査日の前週金曜日 までに要電話予約	
風しん抗体検査 (注2)	第1月曜日・第3月曜日 (祝日を除く) 10:00~11:00	無料	要予約	
こころの健康相談	詳しくは問い合わせください			
水質検査、検便・ぎょう虫検査	毎週火曜日 (祝日を除く) 9:30~11:30	有料 (注3)	問い合わせください	衛生課 TEL 06-6993-3134

(注1) 有料の場合もあり **(注2)** 対象は、妊娠を希望する女性とその配偶者、または妊娠している女性の配偶者 **(注3)** 検査容器は保健所で用意



10月31日(月)から

**大阪府守口保健所が
新庁舎内へ移転
〜10月31日(月)から〜**

大阪府守口保健所は、市役所の新庁舎移転に合わせて、10月31日(月)に移転します。移転後も、保健所の所管区域や開所時間、業務内容などは変更しません。

新住所 〒570-0083 京阪本通2-15-15
交通アクセス 地下鉄守口駅、または京阪電車守口市駅から徒歩5分

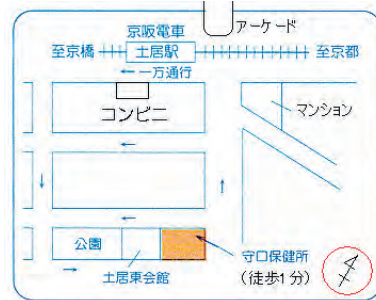

10月28日(金)まで

問 守口保健所
TEL 06・6993・3131
3134
FAX 06・6993・3136
HP <http://www.pref.osaka.lg.jp/moriguchihoken/>

**平成28年度犬の
適正飼養普及啓発事業
〜犬の飼い方教室〜**

時・内

- ▽10月29日(土)午後1時30分〜4時30分(3時間程度)・犬を飼うときのきまりや健康管理、しつけ方の講義
- ▽30日(日)午前10時〜午後4時(しつけ方実技(1時間程度))
- 場** 四條畷市立グリーンホール 田原(四條畷市大字上田原1)
- 対** △犬を飼養し、飼犬登録と狂犬病予防注射接種・伝染病混合ワクチン、ノミ・ダニ駆除をしている
- ▽これから犬を飼養する予定の、守口・門真・寝屋川・四條畷・交野・大東市在住者
- 注** 30日は前日の講義受講者のみ。同伴犬無しの参加者は見学。申込多数の場合は抽選
- 定** 実技は犬の大きさで組み合わせ、各組5組程度
- 申・問** 9月15日(木)〜10月7日(金)に市民保健センターや動物病院に設置の申請書を記入の上、ファクスまた

**「1に運動 2に食事
しっかり禁煙
最後にクスリ」
〜健康寿命の延伸〜**

近年、平均寿命の著しい伸長が見られる中、糖尿病、がん、心臓病、脳卒中などに代表される生活習慣病の増加などが大きな問題になっています。

運動習慣の定着や食生活の改善といった、健康的な生活習慣の確立が重要です。

問 市民保健センター
TEL 06・6992・2217

**9月は健康増進
普及月間**



は郵送で、大阪府動物管理指導所四條畷分室(〒575-0034 四條畷市江瀬美町1-16)

TEL 072・862・2170
FAX 072・862・2180

備 大阪府ホームページ「ピットネット」でも申し込みできます。

HP <http://www.pref.osaka.lg.jp/annai/>

健康相談

問 市民保健センター TEL 06-6992-2217

名称	とき		受付時間	場所
	9月	10月		
市民一般健康相談	7日(水)・14日(水)	5日(水)	14:00～15:00	市民保健センター 東部コミュニティセンター 佐太老人福祉センター
	21日(水)			
	28日(水)			
歯科健康相談	11日(日)・25日(日)		10:00～11:30	歯科休日応急診療所 (市民保健センター1階)
おくすりに関する健康相談	7日(水)	5日(水)	14:00～15:00	市民保健センター
ぜんそく健康相談				
保健師による総合相談	常時開設(土・日・祝日を除く) TEL 06-6993-2098		9:00～17:00	

乳幼児健康診査・相談など

問 市民保健センター TEL 06-6992-2217

名称	とき		受付時間	場所	
	9月	10月			
4ヵ月児健診	6日(火) 20日(火)	4日(火)	9:30～10:30	市民保健センター 東部コミュニティセンター 庭窪コミュニティセンター	
	8日(木)				
	29日(木)				
1歳6ヵ月児健診	15日(木)		13:00～14:00	市民保健センター	
2歳児歯科健診	16日(金)				
3歳6ヵ月児健診	9日(金) 23日(金)				
	離乳食講習会(前期)	28日(水)			13:00～13:30
育児相談	14日(水)				13:30～14:00
両親教室 日曜日版 注妊婦歯科健診実施	25日(日)				9:45～10:00
乳児後期健康診査 (受診票にて無料)	4ヵ月児健診において受診票をお渡しします。 生後9ヵ月～1歳未満の間に府内委託医療機関で受診				
BCG 予防接種	21日(水)		13:30～14:30	市民保健センター	

注 対象者や事業内容については健康カレンダーをご覧ください。

4ヵ月児・1歳6ヵ月児・2歳児歯科・3歳6ヵ月児健診については、案内を送付します。

駐車場は有料です。駐車台数に限りがありますので、なるべくほかの交通機関を利用してください。

離乳食講習会、両親教室は要電話予約

持 案内状、母子健康手帳、健康保険証、歯ブラシ(4ヵ月児健診は除く)

BCG予防接種について

対 1歳の誕生日の前日まで

備 できるだけ生後5ヵ月～8ヵ月の間に接種しましょう。

注 発熱や疾患にかかっている、または予防接種や外傷によるケロイドがあるなどで、予防接種を受けられないことがあります。

ほかの予防接種途中の人は、かかりつけ医に相談してください。

持 母子健康手帳

●休日応急診療所

場 大宮通1-13-7、市民保健センター内

▽内科・小児科 TEL 06-6998-9970

土曜日……18:00～20:30

日・祝日…10:00～12:00、13:30～16:30
18:00～20:30

▽歯科 TEL 06-6998-9945

日・祝日…10:00～11:30、13:00～16:30

急患のときは

●北河内夜間救急センター

場 枚方市禁野本町2-13-13
枚方市立保健センター4階

▽小児科 TEL 072-840-7555

受付時間(毎日)

20:30～翌日5:30

備 診療は21:00～翌日6:00

注 すべての診察に健康保険証持参
往診はしません。



明るい選挙啓発講演会

子どもと高齢者の熱中症対策

～スポーツと健康～

「汗は、暑さから私たちの

身体を守ってくれる」



時 9月5日(月)午後3時30分
場 中央コミュニティセンター
5階大ホール
講 大阪国際大学・人間科学部
スポーツ行動学科教授
医学博士・井上芳光氏
定 先着130人
備 手話通訳あり(9月2日
(金)までに要予約)
申 選挙管理委員会事務局
TEL 06-6992-1784

人事行政の運営などの状況

市の人事行政を運営していく上で、より公正で透明性を高めていくために、人事行政の主な内容をお知らせします



問 人事課 TEL 06-6992-1408

1. 職員の任免および職員数に関する状況

① 職員採用の状況

区分	平成27年4月1日～同28年3月31日			平成28年4月1日			任期付
	新規採用	再任用		新規採用	再任用		
		うち短時間	うち短時間		うち短時間	うち短時間	
行政職	20人	53人	43人	20人	33人	17人	29人
事務職	16人	29人	24人	20人	18人	12人	
技術職	3人	18人	14人	0人	11人	2人	
保育士	0人	6人	5人	0人	4人	3人	
幼稚園教諭	0人	0人	0人	0人	0人	0人	
看護師	0人	0人	0人	0人	0人	0人	
保健師	1人	0人	0人	0人	0人	0人	
保育教諭	0人	0人	0人	0人	0人	0人	
技能労務職	0人	0人	0人	0人	0人	0人	29人
合計	20人	53人	43人	20人	33人	17人	29人

② 退職の状況(平成27年4月1日～同28年3月31日)

区分	定年退職	そのほか		
		早期退職	普通退職	死亡退職
行政職	48人	10人	0人	2人
技能労務職	0人	0人	0人	0人
再任用		6人	47人	0人
うち短時間		6人	45人	0人
合計	48人	16人	47人	2人

④ 部門別職員数の状況(各年度4月1日現在)

	職員数		増減数
	平成27年度	平成28年度	
議会	9人	9人	0人
総務	124人	153人	29人
税務	42人	40人	▲ 2人
農林水産	3人	2人	▲ 1人
商工	8人	10人	2人
土木	59人	59人	0人
民生	285人	309人	24人
衛生	92人	90人	▲ 2人
一般行政計	622人	672人	50人
教育	118人	71人	▲ 47人
水道	47人	44人	▲ 3人
下水道	35人	34人	▲ 1人
そのほか	31人	30人	▲ 1人
公営企業など計	113人	108人	▲ 5人
総合計	853人	851人	▲ 2人

③ 補職別職員数の状況(各年度4月1日現在)

補職別内訳	区分	平成27年度	平成28年度	増減数
	理事級	1人	0人	▲ 1人
部長級	17人	16人	▲ 1人	
次長級	0人	0人	0人	
課長級	55人	54人	▲ 1人	
主幹級	66人	53人	▲ 13人	
係長級	107人	115人	8人	
そのほか	607人	613人	6人	
計	853人	851人	▲ 2人	

2. 職員の給与の状況

① 特別職(平成28年4月1日)

区分	報酬		期末手当		
	減額前(円)	減額後(円)	6月期	12月期	計
市長	963,000	749,000	2.025ヵ月	2.175ヵ月	4.2ヵ月
副市長	837,000	744,000			
議長	702,000	—			
副議長	666,000	—			
議員	612,000	—			

② 一般職(平成27年4月1日)

区分	一般行政職		技能労務職	
	平均給料月額	平均年齢	平均給料月額	平均年齢
守口市	320,714円	41.9歳	325,762円	43.3歳

③ ラスパイレス指数の状況(各年度4月1日現在)

区分	平成26年度	平成27年度
守口市	91.9	99.8
全国市平均	98.6	98.7

備 ラスパイレス指数とは、国家公務員の給与水準を100とした場合の地方公務員の給与水準を示す指数です。

3. 職員の勤務時間やそのほか勤務条件の状況

①勤務時間の状況(平成28年3月31日)

1週間の勤務時間	1日の勤務時間	始業	終業
38:45	7:45	9:00	17:30

備 休憩時間 12:00~12:45

②年次休暇の状況(平成27年4月1日~同28年3月31日)

総付与日数	総取得日数	対象職員数注	平均取得日数	消化率
31,997日	8,753.5日	838人	10.4日	27.4%

注 対象期間中に年次休暇を付与されていない者は除いています。

③育児休業などの利用状況(平成27年度)

種別	制度の内容	取得者人数
育児休業	3歳に満たない子を養育するために休業をすることができる	19人
部分休業		3人



4. 職員の分限および懲戒処分の状況(平成27年度)

分限処分	12人	すべて病気休職者
懲戒処分	0人	—

備 分限処分…職員がその職責を十分に果たすことができないときに、職員の意思に反する不利益な取り扱いを認めるものであり、公務の能率の維持と適正な行政運営の確保を目的としています。
懲戒処分…一定の義務違反を行った職員に責任を問うための制裁であり、規律と秩序の維持を目的としています。

5. 職員のサービスの状況(平成27年度)

職員の営利企業等従事許可の状況 注 学校法人・社会福祉法人など	延12人
------------------------------------	------

注 地方公務員法第38条の規定により、任命権者の許可を受けなければ、営利企業などへの従事をしてはならないと定められています。

6. 職員の研修および勤務成績の評定の状況(平成27年度)

①研修…職務の遂行に必要な知識、技能および教養の向上と公務員意識の醸成を図り、全体の奉仕者としてふさわしい職員の養成に努めることを基本方針としています。

研修の概要	派遣研修							庁内研修				
	大阪府など	マッセ OSAKA など	市町村 アカデミー	河北研修 協議会	自治 大学校	部落解放 人権大学	派遣 研修 など	普通 救命	人権 研修	階層別 研修	メンタルヘルス 研修	専門研修 など
参加人数	5人	132人	8人	25人	0人	1人	187人	20人	9人	190人	103人	1,380人
研修の概要	水道局 主催研修											
参加人数	134人											

②人事評価…職員の資質向上を目的に、所属長が部下の行動や能力を観察し、必要に応じて指導するとともに、その結果により人事配置や職員の処遇に反映しています。

7. 職員の福祉および利益の保護の状況

①健康診断の状況(平成27年度)

定期健康診断、頸肩腕腰部健康診断、VDT作業従事職員健康診断 ほか

②共済制度

大阪府市町村職員共済組合に加盟

③福利厚生(平成27年度)

実施団体名	負担割合	事業内容	決算見込額(千円)
守口市 職員厚生会	職員：市 1:1	カフェテリアプラン、健康増進支援、体育文化助成 など	11,976

④公務災害補償の状況(平成27年度)

公務災害補償制度	公務災害認定件数	10
	通勤災害認定件数	1

8. 市公平委員会からの報告事項(平成27年度)

勤務条件に関する措置の状況	該当無し
不利益処分に関する不服申し立て	



いい夫婦フェスタ実行委員会からのお知らせ

本委員会は市民参加・協働により、都市型産業の活性化や魅力ある街づくりを推進するために設立したものです。

いい夫婦フェスタは、記念日として知られている11月22日(いい夫婦の日)にちなみ、「夫婦や家族の絆」を啓発する催しです。

市内在住および守口市にゆかりのある夫婦を募集し、選出されたカップルへ記念品を贈呈します。

これに併せ、フリーマーケットや産業PR・調理販売や歌・ダンスなどのステージイベントを行い、市域内に賑わいを創出するイベント「守の市」を開催します。

守口市市制施行70周年記念 「いい夫婦フェスタ2016」11月23日(祝)

内「夫婦や家族の絆」をテーマに、家族で楽しめるステージイベントやフリーマーケットを開催します。

時10:00~16:00(雨天中止)

場京阪電車守口駅前カナディアンスクウェア

式典参加者を募集

ステージ上での式典(記念品贈呈や写真撮影など1時間程度)に参加してもらう夫婦を募集します。

対市内在住・在職、または市にゆかりのある夫婦・結婚予定の人

定先着10組

フリーマーケット、市内産業PRブース、調理販売出店者を募集

内テント付、2.5×2.5m

定先着30ブースを予定

¥1ブース3,000円

申・問いい夫婦フェスタ実行委員会事務局(地域振興課内)

TEL06-6992-1490

備詳しくは、市ホームページ、またはスマートフォンでQRコードを読み取りご覧ください。



守口市シンボルキャラクター
「もり吉」



QRコード

9月11日(日)

きて・みて・たべて盛りだくさん!!

わくわく・もりもり!

守口市

もりのいち



フリーマーケット・産業PR
各種ステージイベント
市の啓発事業
飲食コーナー

会場:守口市駅前カナディアンスクウェア
時間:午前10時~午後4時まで(雨天中止)

協賛:守口赤ちゃんの店



ステージ出演者

スーミー & オハナヒラ

ZIGUS STUDIO

やるさいず@humam note

ダンサー AU

シンガーソングライター ちゃき

シンガーソングライター 名迫 僚太

ジャグリングチーム drop

よさこい



第31回守口市市民まつり
各種募集

一緒に盛り上げよう！

カラオケ大会出場者

時11月6日(日)

場エナジーホール

対市内在住・在職・在学者

定お住まいの地区コミュニ

ティセンターおよびそのほ

か掲示のポスターを参照

¥8千円(支払い日は出演確

定後に指定)

注支払い後の返金不可

申9月1日(木)〜11日(日)に

各地区コミュニティセン

ター

注電話および地域振興課での

受付不可



ボランティア

内会場設営や会場内清掃、駐

輪場の整理など各イベント

の協力・写真撮影など

対16歳以上の市内在住・在職・

在学者

申9月23日(金)までに直接来

庁、電話、ファクス、また

はメールで、住所、氏名、

年齢、電話番号、参加可能

時間を連絡してください。

問守口市市民まつり実行委員会

事務局(地域振興課内)

TEL 06・6992・1516

FAX 06・6991・5930

✉ Mori_chikishinko@city-

moriguchi-osaka.jp

「もり吉」デザインが
使用可能

守口市シンボルキャラク
ター「もり吉」のデザインが使
えるようになりました。

申請手順など、詳しくは市

ホームページに掲載の要綱、

要領、手引きを確認し、申請

書に必要な事項を記入の上、提

出してください。デザインな

どに関する一切の権利は守口

市に属します。

使用承認申請

次の①〜④に該当するかを
確認してください。

- ①市が事業のために使用する
 - ②国、地方公共団体およびそ
- れに準ずる機関が、広報お

よびそれに準ずる業務の目
的で使用する

③報道機関が報道または広報

目的で使用する

④そのほか、市長が適当と認

めたとき

①〜④に該当する場合、申

請書は不要です。要綱、要領、

手引きを確認の上、市の信用

や品位、デザインのイメージ

を損なうことがないよう、適

切にデザインを使用してくだ

さい。

また、該当しない場合は使

用承認申請が必要です。守口

市シンボルキャラクター使用

手続要領に定めるものを使用

してください。

注「もり吉」の体に文字や商品

などの写真をかぶせたり、

特定の企業・団体や商品を

応援するための使用はでき

ません。

企業や団体を特定させるよ

うな制服などを着せることは

できません。

また、企業名や団体名が

入っていないなくても、デザイン

で特定できるような制服ユ

ニフォームも着せられません。

- 問地域振興課
- TEL 06・6992・1516

【使用不可例①】



「もり吉」が特定商品の名前
を指し示したり、おすすめ
するような表現をする

【使用不可例②】



店名などを「もり吉」に持た
せたり、吹き出しで言わせ
る

守口大根

長さコンクール

自宅などで育てた守口大根
の長さを競います。種子は市
が提供します。

種子提供開始日

9月1日(木)午前9時

場地域振興課(2号別館2階)

定先着80世帯(1世帯につき

20粒まで)

コンクールは平成29年1月

26日(木)に開催予定です。成

績優秀者には賞状および副賞

を贈呈。参加者には認定証を

交付します。

申・問地域振興課

TEL 06・6992・1491

秋野菜を育てませんか

畝作りから収穫までの農業
体験です。

時10月ごろを予定

場佐太中町1-11-7横に集

合

対市内在住で農業に興味のあ
る人

講農業委員会委員

¥300円

定先着20人

持長靴、水筒、帽子、軍手、

タオル

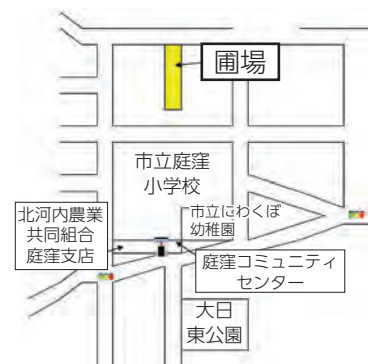

TEL 06・6992・1491

備汚れても良い服装で参加
申・問9月12日(月)までに地
域振興課

レッツくりあ 81

作 六倉 実結

守口市ごみ減量キャラクター「くりあ」の生みの親である六倉さんの作品です。



「医療系廃棄物の処分」の巻

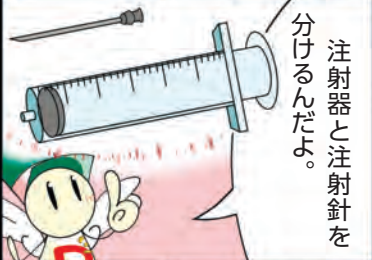

KANKYO NEWS No.12



医療系廃棄物の処分

収集したプラスチック製容器包装は、中間処理業者を経て再商品化工場へ運び、リサイクルしています。

5月に、再商品化工場で分別状況などの品質検査が行われました。市民の皆さんの多大なご協力により高評価を得ましたが、本来混入してはいけない注射器などの医療系廃棄物(人用・ペット用は問わない禁忌品)が含まれていました。

注射器は燃やすごみ、注射針は医療機関へ返却してもらうよう、ご協力をお願いします。

禁忌品

医療系廃棄物

問 クリーンセンター総務課 TEL 06-6991-6313

クリーンセンターへの 1Lの持ち込み

シルバーウィーク中のごみの持ち込みは、大変な混雑が予想されます。市民の皆さんには、ご迷惑をおかけしています。今年もスムーズな受け入れができるよう態勢を整えています。持ってお越しください。事前に、市ホームページから申し込み用紙をダウンロードできますので、ぜひ利用してください。ご協力よろしく申し上げます。問 クリーンセンター業務課 TEL 06・6991・3840

自転車の放置は 絶対にやめましょう

保管中の放置自転車を引き取ってください。自転車の撤去は、土・日・祝日も実施しています。

保管期間 移送の告示日から1カ月

処分日 9月24日(土)7月撤去分

心当たりのある人は、早急に放置自転車大日保管所へお越しください。

TEL 06・69902・2340

返還時間 毎日午前10時～午後7時

持住所、氏名が確認できるもの、鍵、移送保管料(自転車2千500円、原動機付自転車4千円)

注 移送日の前日までに警察署に盗難届が提出されているときは免除対象

問 道路課 TEL 06・69992・

1693、169

4



- TEL 06・69992・1694
- 問 市交通安全都市推進協議会 (道路課内)
- TEL 06・69994・1234
- 問 守口警察署
- TEL 06・69993・5890
- 問 守口交通安全協会

注 車での来場はご遠慮ください。また、悪天候などによりやむを得ず中止になることがあります。

内 映画と講話
持 スリッパ

日時(9月)		場所
12日(月)	18:30受付 19:00開講	北部コミュニティセンター
13日(火)		さつき学園
14日(水)		東コミュニティセンター
15日(木)		南部コミュニティセンター
16日(金)		中央コミュニティセンター
24日(土)	12:30受付 13:00開講	守口自動車教習所

安全運転講習会

「社会生活基本調査」を実施

総務省統計局は、10月20日現在で「社会生活基本調査」を実施します。

これは、わたしたちが1日のおうちのくらの時間を仕事、家事、地域での活動などに費やしているか、過去1年間の自由時間にどのような活動を行ったかについて、仕事と生活の調和(ワーク・ライフ・バランス)の推進、少子高齢化対策などの政策に必要な基礎資料を得ることを目的としています。

10月上旬～中旬に、調査員が調査をお願いする世帯に伺いますので、調査趣旨を理解の上、回答をお願いします。

問平成28年社会生活基本調査

コールセンター

TEL 0570・03・7931

(全国共通ナビダイヤル)

消費生活センターだより

利用した覚えのない請求に注意!その請求、架空請求ではありませんか?

【事例1】

携帯電話に「最終通告。有料動画閲覧履歴があり、料金を滞納されています。本日に連絡なき場合は、身辺調査および強制執行の法的措置に移ります」と書かれたメールが届いた。

全く利用した覚えがないので、その旨を伝えようと業者に連絡したところ、「未納料金を至急支払わなければ裁判をする」と言われ、コンビニでプリペイドカードを購入し、その番号を連絡するよう指示された。どうしたらよいか。

【事例2】

スマートフォンに見知らぬ番号の着信履歴があった。折り返しかけ直すと、「デジタルコンテンツの利用料などの未払い、滞納があるので強制執行し差し押さえます。内容確認は『1』を、強制執行を中止するのは『2』を…」と音声ガイダンスが流れた。

怪しいと思い電話を切ったが、このまま放置していても大丈夫だろうか。

【解説】

利用した覚えのない代金を

請求する「架空請求」の相談が後を絶ちません。その請求手段は、電子メール、はがき、自動音声による電話など多様です。

このような請求を受けた場合は、「裁判」「訴訟」「身辺調査」「法的措置」などの言葉に不安を感じたり、「大至急連絡ください」などと書かれていても、慌てて業者に連絡しないようにしましょう。

メールを返信したり電話をかけたたりすることは、メールアドレスや電話番号だけでなく、名前や住所を聞き出されるなど、さらに個人情報を与えることにつながります。新たな個人情報伝えてしまうと、その後もそれを使って請求してくることが予想されます。

支払方法では、近年、サーバ型プリペイドカードや電子ギフト券を購入させ、そのカードに記載された番号などを連絡するよう指示してくる手口が見られます。プリペイドカードの番号を教えることは、プリペイドカードを業者に渡したことに同じです。プリペイドカードは匿名性が高いため、いったん業者にカー

ド番号を伝えてしまうと、取り戻すことは大変困難です。

このような請求は詐欺の可能性もあります。安易に応じないようにしましょう。

契約したかどうかわからない場合や、不安な場合は、業者に連絡する前に消費生活センターに相談してください。

リサイクル情報

登録受付・紹介のみ(品物はお預かりしていません)

時 9月5日(月)午前9時30分～

午後3時

6日(火)午前9時30分～

正午

問 市消費生活リサイクルクラブ

(市消費生活センター内)

TEL 06・6992・1337

☆ゆずります

○犬のお出かけカート

(紺色、布製)

○漬物容器(陶器製)

○マジャンパイ

○学習机3点セット(木製)

幅100×奥行70×高さ70cm

○水槽

(幅60×奥行30×高さ30cm)

○小型冷蔵庫(パナソニック製)

○ショッピングカート(新品)

○電動ウォーキングマシーン (幅60cm、長さ120cm)

○毛糸

★求めています

○ベビーカー(乳児用)

○チャイルドシート(乳児用)

○本箱

○世界百科事典

○折り畳み自転車



注 申し込み多数の場合は、6日(火)の受付終了後にセンターで抽選します。

リサイクル品の故障や破損に関するトラブルについては、責任を負いません。

問 消費生活センター
相談専用電話

TEL 06-6998-3600

時 9:30~16:30

土・日・祝日の相談窓口

消費者ホットライン

TEL 局番なしの188

時 10:00~16:00

もりぐちeセミナー

～女と男のエンパワーメント講座～

女と男がいきいき豊かなコミュニケーション

時・内下表

場ムーブ21・3階研修室

定先着50人

保0歳～就学前

(各講座の7日前までに要

予約)

備手話通訳あり(各講座の7

日前までに要予約)。3回以

上受講した人へ修了証書を

授与

申・問電話、ファクス、Eメー

ルで左記へ

▽人権室	TEL 06・69992・1512
▽ムーブ21	TEL 06・69905・3921
✉Mori_jinken@city-moriguchi-osaka.jp	FAX 06・69909・9898
▽大阪国際大学・国際関係研	✉move@nifty.com
究所	TEL 06・69902・0791
	FAX 06・69902・2744

エンパワーメントとは、本来持っている能力を引き出し、社会的な権限を与えることです。



日時	テーマ	講師
10月 6日(木)	不幸になるコミュニケーション、 幸福になるコミュニケーション	大阪国際大学・国際教養学部 国際コミュニケーション学科 教授・米田薫氏
10月13日(木)	国際コミュニケーション	大阪国際大学・大阪国際大学短期大学部 国際関係研究所講師・山根通弘氏
10月20日(木)	自分も相手も大切に するコミュニケーション ～自己表現トレーニング～	NPO 法人心のサポート・ステーション 代表理事・宮本由起代氏
10月27日(木)	おばちゃん目線で見 る社会の問題 ～みんなハッピーに暮 らすには～	大阪国際大学・グローバルビジネス学部 グローバルビジネス学科准教授・ 谷口真由美氏
11月10日(木)	落語から学ぶ	落語家・露の眞(つゆのまこと)氏

全国一斉

「高齢者・障害者の人権
あんしん相談強化週間」
～相談無料・秘密厳守～

時▽9月5日(月)～9日(金)

午前8時30分～午後7時

▽9月10日(土)・11日(日)

午前10時～午後5時

相談内容

いじめ、嫌がらせ、
虐待など高齢者や障害者の人
権問題

TEL 0570・0003・1110

(全国共通ナビダイヤル)

問大阪法務局・人権擁護部

TEL 06・6942・9496

防災街区整備地区計画

原案の縦覧、
説明会を開催

市では、災害に強いまちづ

くりを目指し、密集市街地に

おける建築物の建て替えなど

に合わせてまちの防火性能を

高めるため、防災街区整備地

区計画を導入予定です。

そこで、市民の皆さんおよ

び利害関係人を対象に、次の

とおり原案の縦覧と説明会を

開催します。

都市計画の名称

①大日・八雲東町地区防災街

区整備地区計画

②東部地区防災街区整備地区

計画

対象地区(下図)

①佐太中町1丁目、大日町2

丁目～4丁目、八雲東町2丁

目

②佐太東町1丁目、金田町1

丁目、大久保町1丁目～3丁

目、梶町1丁目～4丁目、藤

田町1丁目～5丁目地内

地区計画原案の縦覧

対象地区内の土地所有者お

よび利害関係人は、意見書を

提出できます。

縦覧期間 9月12日(月)

～26日(月)

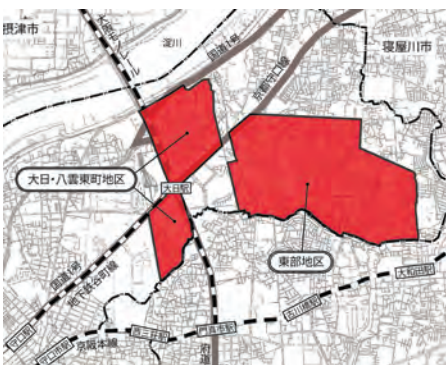

縦覧場所 都市計画課

意見書の提出 10月3日(月)

(必着までに、都市計画課へ

持参または郵送(〒570-1

8666京阪本通2-2-15)

説明会の開催

説明の内容は全日程同じで

す。

時・場

▽9月4日(日)午前10時・

ムーブ21

▽5日(月)午後7時・八雲東

コミュニケーションセンター

▽9日(金)午後7時・東部

コミュニケーションセンター

▽10日(土)午前10時・東部

コミュニケーションセンター

問都市計画課

TEL 06・69992・1685

注徒歩または自転車でお越し

ください。

飯盛霊園だより

～臨時バスを運行～

問 飯盛霊園組合
TEL 0743-78-1195

秋の彼岸の期間、京阪電車守口市・大和田駅から飯盛霊園行きバスが下表のとおり運行されます。

正面ゲートの開門時間

▽9月19日(祝)～25日(日)…6:00～19:00

▽上記以外…7:00～19:00

臨時バス時刻表

飯盛霊園行	守口市駅発		守口市駅行	飯盛霊園発	
	運行日	時刻		運行日	時刻
	18日(日) 19日(祝) 22日(祝)	05		18日(日) 19日(祝) 22日(祝)	05
	8時		8時		
	9時		9時		
	10時		10時		
	11時		11時		
	12時		12時		
	13時		13時		

飯盛霊園行	大和田駅発			
	運行日	時刻	時刻	時刻
	17日(土) 20日(火) 21日(水)	00	00 20 40	23日(金) 24日(土)
	7時	00 20 40		
	8時	00 20 40		
	9時	00 20 40	00	
	10時	00 20 40	00	
	11時	00 20 40	00	
	12時	00 20 40		

大和田駅行	飯盛霊園発			
	運行日	時刻	時刻	時刻
	17日(土) 20日(火) 21日(水)	30	00 20 40	23日(金) 24日(土)
	7時	00 20 40		
	8時	00 20 40	30	
	9時	00 20 40	30	
	10時	00 20 40	30	
	11時	00 20 40		
	12時	00 20 40		
	13時	00 20		

市民ふれあい講座

市では、職員が出向いて市の事業や状況について説明する「市民ふれあい講座」を実施しています。

市政に対する理解や関心を深めるために「知りたい」「聞きたい」「学びたい」ことがあれば利用してください。

申込書および「各課業務案内」は市役所案内、各地区コミュニティセンター、ムーブ

21、エナジーホールにあります。市ホームページからもダウンロードできます。

対 市内在住・在職・在学の5人以上のグループ

時 原則、平日午前10時～午後5時(土・日・祝日、12月29日～1月3日を除く)

場 市内に限ります。会場の確保・準備は、グループでお願いします。

内 市の業務全般(防災対策、ごみのリサイクルなど)

注 会場使用料や教材費などはグループの負担です。

備 開催日などの調整は担当課から連絡します。

申 開催希望日の3週間前までに、電話または申込書を記入の上、広報広聴課

問 広報広聴課
TEL 06-6992-1353、1356

▽「各課業務案内」は各担当課

建築物防災週間

～9月5日(月)まで～

地震は、家屋の倒壊や火災による建築物の被害はもとより、多くの人命が失われる危険があります。

市は、建築物防災週間の期間中、多くの人が入り出る特殊建築物(ホテル・病院など)の避難施設などの査察や防災に関する相談を行います。また、住まいの耐震化に向

空き家調査を実施

市では、市内全域を対象に空き家の実態調査を行います。

委託を受けた調査員(市が交付した調査員証を携帯)が市内を巡回し、空き家の外観目視・調査を行いますので、ご協力をお願いします。

なお、不明な点があれば、問い合わせください。

調査実施期間 9月1日(木)

～平成29年3月15日(水)

調査区域 市内全域
調査業者

(株)かんこう大阪支店

問 建築指導課・監察係
TEL 06-6992-1736



けて、昭和56年5月以前に建築された住宅などの耐震診断補助、木造住宅の耐震改修設計および耐震改修工事費用の一部補助を行っています。詳しくは問い合わせください。

問 建築指導課
TEL 06-6992-1698

平成28年度第3期スポーツ教室 参加者募集

注健康状態や体力によっては適さない場合もありますので、あらかじめ相談してください。

申所定の用紙で参加費を添えて、市民体育館 TEL06-6992-8201



教室名	期間	開始時間	対象	参加費	定員(先着)	申込日
パワーヨガ	10/4～12/20 火曜日	9:20	16歳～60歳程度	8,160円	45人	9/20 9:00
熟年者リフレッシュ体操	10/7～12/16 金曜日	9:20	40歳以上	7,480円	35人	9/23 9:00
ヨガ	10/3～12/26 月曜日	10:00	18歳以上	8,160円	各65人	9/12 9:00
	10/6～12/22 木曜日			7,480円		9/15 9:00
実年者らくらく体操	10/3～12/26 月曜日	A 12:40	60歳以上	6,840円	各35人	9/12 9:00
		B 14:00				
	10/6～12/22 木曜日	A 13:10	50歳以上	6,270円		9/15 9:00
		B 14:30				
太極拳	10/3～12/26 月曜日	15:20	16歳以上	8,160円	35人	9/12 12:00
エヴェッサチアダンス	10/7～11/11 金曜日	18:00	4歳～小学3年生	9,000円	若干人	随時受付
		19:10	小学4年生～中学生			

注体育館フロア改修工事に伴う開催日程の変更があります。インドアテニス(一般・ジュニア・キッズ)、スキルアップスクール、ジュニアバドミントンについては、問い合わせください。

教室名	期間	開始時間	対象	参加費	定員(先着)	申込日
パワーヨガ	10/4～12/20 火曜日	19:35	16歳～60歳程度	8,160円	各45人	9/27 9:00
ラージボール卓球	10/3～12/26 月曜日	15:00	50歳以上	7,040円 (ボール代を含む)		9/26 12:00
親子体操		9:40	2歳～5歳児とその保護者	9,960円	22組	9/26 9:00
幼児体操	10/4～12/20 火曜日	年少 10:40	2歳6カ月～3歳児	8,400円	年少コース 各24人 年長コース 各27人	9/27 9:00
		年長 16:15	4・5歳児			9/29 9:00
	10/6～12/22 木曜日	年少 9:40	2歳6カ月～3歳児	7,700円		9/30 9:00
		年長 14:55				
10/7～12/16 金曜日	年少 14:55	4・5歳児	7,700円	若干人	随時受付	
	年長 16:00					
エヴェッサ バスケットボール	10/4～11/8 火曜日	初心者 17:20	小・中学生	7,440円	若干人	随時受付
		経験者 18:25				

長年の労にねぎらい

2月17日、梶町4丁目の秋山幸雄氏(故人)に瑞宝双光章正七位叙勲の伝達が内閣総理大臣からあり、天皇陛下から親授されました。

瑞宝章は、公務などに長年従事し、成績を挙げた人に贈られるものです。



証明書交付についての お知らせ

サーバーの新庁舎への移転に伴い、左記の日時において、市民・大日サービスコーナーでの戸籍謄・抄本、戸籍の附票の交付ができません(この期間の申請については予約受付となります)。

なお、住民票の写し・印鑑登録証明書は交付できます。

時 9月17日(土)～19日(祝)

また、この期間はコンビニでの証明書の取得もできません。

ご迷惑をおかけしますが、

ご理解・ご協力をお願いします。

問 総合窓口課

TEL 06・6992・1525

募集 高島市市民交流事業 参加者

内 原木しいたけの収穫体験・試食、淡海酢醸造場の見学とドレッシング作り、「藤樹の里あどがわ」道の駅で買い物を楽しみます。

時 10月15日(土)午前8時

守口市役所集合

場 滋賀県高島市マキノ町および勝野

対 市内在住者

備 小学生以下は保護者同伴

¥1人3千円(交通費、昼食代、体験費用を含む)

定 25人

備 団体は3人まで。定員を超えた場合、公開抽選を職員が実施

抽選日時 9月20日(火)

午後2時

抽選会場 中央コミュニケーションセンター(旧教育文化会館)

4階第2会議室

申・問 9月1日(木)～

13日(火)に、地域振興課

TEL 06・6992・1516

生涯学習課主催 講座・講習会のご案内

申・問生涯学習課 TEL06-6995-3158 M Mori_shougaigaku@city-moriguchi-osaka.jp

備 申込期間がある講座については、電話(月曜日～金曜日9:00～17:30)、または講座名、開催場所、氏名、住所、電話番号を記入の上、メールで申し込んでください。材料費が必要な講座は、材料費を添えて生涯学習課へ

コミュニティセンター名	講座名	時		対象	講師	材料費など	定員	申込期間	持ち物・備考
		9月	10月						
中央	高齢者のための音楽療法教室	8日(木) 10:30～12:00	13日(木) 10:30～12:00	主に60歳以上の高齢者	大阪信愛女学院 短期大学講師・岩井佳子氏		先着 20人	受付中	飲み物など
	ハイジで読み解く障がい者像～クララはどうやって歩けたのか～	11日(日) 10:30～12:30			虹色サラダの会企画委員				
	ママカフェ	13日(火) 10:00～12:00			子育て中の母親				
	おはなし劇場絵本「くだものだーれ?」ほか	16日(金) 11:00～12:00			1歳以上の子と保護者				
庭窪	高齢者講座「シニアライフを豊かに生きる」	①26日(月) 13:30～15:00	② 3日(月) ③17日(月) 13:30～15:00		①(一社)健康栄養支援センター 小林美貴氏 ②消費生活アドバイザー・中村典子氏 ③(一社)相続安心支援センター 清水一守氏		先着 30人	9月5日(月)～16日(金)	
	健康講座「初心者のためのヨガ教室」	①13日(火) ②20日(火) ③27日(火) 13:30～15:00			NPO日本ヨガ連盟 インストラクター・市島恵美子氏				
東部	家庭教育講座「ママのための応援講座」		① 4日(火) ②11日(火) ③18日(火) ④25日(火) 10:00～12:00 ※①のみ 13:30～15:30	子育て中の母親	①(一社)からだところの出会いの会 松井洋子氏 ②風疹をなくそうの会・大畑茂子氏 ③ファイナンシャルプランナー 長谷部敦子氏 ④(公社)子ども情報研究センター 檜谷祐里氏、植田祐子氏		先着 20人	9月5日(月)～23日(金)	一時保育あり(要予約) 先着順
	文学講座「百人一首の世界を学ぶ」(全3回)	①16日(金) ②23日(金) 10:00～12:00	③7日(金) 10:00～12:00		近畿大学文芸学部非常勤講師 宮下雅恵氏				
八雲東	歴史講座「豊臣秀吉と堺商人千利休」	27日(火) 13:30～15:30			堺市博物館学芸員・吉田豊氏		先着 30人	9月1日(木)～15日(木)	
北部	市民教養講座「淀川と人間」 ①「淀川の歴史学」 ②「淀川水系の地学」 ③「淀川の生物学」 ④「淀川の社会学」	①17日(土) ②24日(土) 13:30～15:30	③16日(日) ④30日(日) 13:30～15:30		大阪工業大学 ①知的財産学部教授・廣田義人氏 ②工学部一般教育科准教授・谷保孝氏 ③工学部一般教育科講師・三橋雅子氏 ④工学部建築学科教授・岡山敏哉氏		先着 30人	9月5日(月)～16日(金)	②のみ、大阪工業大学「淀ピスタ(大宮キャンパス6号館16階)」で開催予定
	えほんの広場	23日(金) 10:30～11:30		1歳以上の子と保護者	絵本の読み手サークル「わくわく」		先着 20組	当日受付	
西部	趣味・生活講座「手打ち蕎麦の実習」	19日(祝) 10:00～12:00			料理研究家・寺田昭弘氏 ほか	800円	先着 20人	9月1日(木)～15日(木)	手ふきタオル、エプロン、三角きん、持ち帰り用タッパー



FAX 06-6990-0034
TEL 06-6990-0853

16-206

10058 門真市小路町1-16-206

プロジェクト委員会(T571)

進協議会・守口宿400年プロ

入の上、はがきまたはファクスで守口門真歴史街道推進協議会・守口宿400年プロジェクト委員会(T571)

氏名、住所、電話番号を記入の上、はがきまたはファクスで守口門真歴史街道推進協議会・守口宿400年プロジェクト委員会(T571)

申・問 9月20日(火)までに、氏名、住所、電話番号を記入の上、はがきまたはファクスで守口門真歴史街道推進協議会・守口宿400年プロジェクト委員会(T571)

場 ホテル・アゴーラ大阪守口4階

時 9月29日(木)午後5時30分開場、午後6時開会

の守口

東海道、そして幕末維新の道の守口

「秀吉が築いた文禄堤、天下統一の道、江戸から大坂への

テーマ

会

内 12月10日(土)の「守口宿400年祭」へ向けての事業発表

守口宿400年 記念事業発表会 講話・交流会を開催

守口宿400年 記念事業発表会 講話・交流会を開催

会計別	区分	金額(円)	
		平成27年度	平成28年度
一般会計	収入額	63,829,583,473	8,483,970,897
	支出額	61,699,217,754	8,249,439,098
	収支差引額	2,130,365,719	234,531,799
特別会計 国民健康保険事業	収入額	21,596,135,982	1,899,549,724
	支出額	20,809,886,217	2,828,500,639
	収支差引額	786,249,765	△ 928,950,915
	一時借入金		200,000,000
	差引残額		△ 728,950,915
		上記不足額は、平成27年度の歳計現金をもって充当する	
特別会計 後期高齢者医療事業	収入額	1,681,447,385	223,338,128
	支出額	1,656,044,015	120,538,629
	収支差引額	25,403,370	102,799,499
水道事業会計	収益の部		
	収入		414,417,121
	支出		301,000,235
	収支差引額		113,416,886
	資本の部		
	収入		0
	支出		55,176,296
収支差引額		△ 55,176,296	
下水道事業会計	収益の部		
	収入		638,312,944
	支出		461,202,059
	収支差引額		177,110,885
	資本の部		
	収入		8,739,000
	支出		87,937,485
収支差引額		△ 79,198,485	

例月出納検査の結果

市の例月出納検査は、平成28年6月17日～22日まで、伊藤正伸、山川勇一、上田敦の各監査委員によって行われました。

その結果、平成28年5月末日における各会計の収支は左表のとおりであり、正確であることが認められました。

問 監査委員事務局
TEL 06・6992・1795



子育て支援交流活動

対 就学前の子と保護者 申 各施設に直接電話 備 遊びの内容・時間などは、各施設へ問い合わせください。

問 保育・幼稚園課 TEL 06-6992-1661

	園・所名	電話(06)	住所	とき(9月)	内容
認定こども園	あおぞら	6992-1674	寺方元町 4-1-8	1日(木)	園庭開放
保育所	北寺方	6998-7424	寺方本通 1-3-4	7日(水)	年齢別交流
	大宮	6996-2070	大宮通 3-13-7	1日(木)	年齢別交流
	八雲東	6909-3344	八雲東町 2-39-13	7日(水)	室内あそび
	外島	6997-0484	外島町 2-48	6日(火)	室内あそび
	西	6991-2901	八雲西町 2-27-9	1日(木)	年齢別保育
	佐太	6902-1160	佐太中町 4-1-39	6日(火)	園庭開放
	金田	6902-1170	金田町 2-45-21	6日(火)	園庭開放
	梶	6902-0383	梶町 2-21-14	1日(木)	園庭開放
	大久保	6902-1400	大久保町 1-24-7	7日(水)	室内あそび
	藤田	6903-8406	藤田町 4-27-21	6日(火)	年齢別交流
幼稚園	とうこう	6992-0800	東光町 2-1-8	5日(月)	自由あそび
				12日(月)	自由あそび、体育あそび
	やくも	6992-3000	八雲西町 4-31-11	13日(火)	自由あそび、絵本の読み聞かせ
	とうだ	6903-0226	藤田町 1-57-18	6日(火)	13:00～ プールあそび
	おおくぼ	6902-1163	大久保町 2-32-15	2日(金)	13:00～14:00 プールあそび

備 室内あそび…ままごとやブロックなど、お部屋で楽しく遊びます。

平成29年度

- ①市立保育所
- ②市立認定こども園
- ③市立幼稚園
- ④私立認定こども園
- ⑤私立保育園
- ⑥小規模保育事業所
- ⑦私立幼稚園

入園(所)申し込みはお早めに

平成29年4月からの入園(所)希望者の申し込みを受け付けます。
 申込期間・申込先・提出書類については各園(所)で異なりますので、
 受付一覧表をご覧ください(28ページ参照)。

①・②・④・⑤・⑥に関して…
 問 保育・幼稚園課保育係
 TEL 06-6992-1637

③に関して…
 問 保育・幼稚園課幼稚園係
 TEL 06-6992-1658

⑦に関して…
 問 各私立幼稚園に直接
 問い合わせください。

施設一覧表

エリア	No.	名称	所在地	電話番号(06)	対象児童
東部	1	大久保保育所	大久保町1-24-7	6902-1400	6ヵ月~5歳児
	2	梶保育所	梶町2-21-14	6902-0383	2歳~5歳児
	3	金田保育所	金田町2-45-21	6902-1170	6ヵ月~5歳児
	4	佐太保育所	佐太中町4-1-39	6902-1160	6ヵ月~5歳児
	5	藤田保育所	藤田町4-27-21	6903-8406	6ヵ月~5歳児
中部	6	外島認定こども園(☆)	外島町2-48	6997-0484	6ヵ月~5歳児
	7	西保育所	八雲西町2-27-9	6991-2901	1歳~5歳児
	8	八雲東保育所	八雲東町2-39-13	6909-3344	6ヵ月~5歳児
南部	9	あおぞら認定こども園(☆)	寺方元町4-1-8	6992-1674	6ヵ月~5歳児
	10	大宮保育所	大宮通3-13-7	6996-2070	1歳~5歳児
	11	北寺方保育所	寺方本通1-3-4	6998-7424	6ヵ月~5歳児

注 平成29年4月1日より、「外島保育所」が②市立認定こども園へ移行します。

エリア	No.	名称	所在地	電話番号(06)	対象児童
東部	12	おおくぼ幼稚園	大久保町2-32-15	6902-1163	4歳児・5歳児
中部	13	やくも幼稚園	八雲西町4-31-11	6992-3000	
南部	14	とうこう幼稚園	東光町2-1-8	6992-0800	

注 平成29年3月31日をもって、「とうだ幼稚園」は廃園となります。

エリア	No.	名称	所在地	電話番号(06)	対象児童
東部	33	グレース保育園(◇)	佐太東町2-4-12	6901-8880	2ヵ月~2歳児
	34	とも共同保育所ともっこ園	梶町4-51-2	6901-2377	2ヵ月~2歳児
	35	ポッポ保育園(◇)	佐太中町6-5-15	6905-0550	2ヵ月~2歳児
中部	36	コスモス共同保育所	八雲西町4-1-15	6992-7249	2ヵ月~2歳児
	37	武下家庭保育所	八島町10-6	7501-4466	2ヵ月~2歳児
	38	大日サンフレンズ保育園(◇)	大日東町2-13 2F210番	6905-8776	2ヵ月~2歳児
	39	ナースリーさくら(◇)	八島町2-8 八島セントラルビル3F	6993-3553	4ヵ月~2歳児
	40	ひよどり保育園	本町2-5-18 守口CIDビル1F	6993-1125	6ヵ月~2歳児
	南部	41	くろしお保育園	大枝東町18-13	6996-1177

(◇)連携施設を実施している小規模保育事業所となります。

エリア	No.	名称	所在地	電話番号(06)	対象児童	
東部	15	一乗寺学園	金田町1-48-18	6901-2400	2ヵ月~5歳児	
	16	大阪国際大和田幼稚園	藤田町6-21-57	6902-7329	6ヵ月~5歳児	
	17	オリンピックおおぞら保育園(★)	藤田町5-2-5	6902-2250	6ヵ月~5歳児	
	18	金田幼稚園	金田町2-27-10	6901-8873	6ヵ月~5歳児	
	19	白百合幼稚園	梶町1-55-8	6901-2881	満3歳~5歳児(※)	
	20	たちばな東こども園	大久保町4-1-20	6901-2763	2ヵ月~5歳児	
	21	守口中央こども園	佐太中町1-4-18	6901-0521	2ヵ月~5歳児	
	22	らいこうじ学園	佐太中町6-53-12	6902-3173	6ヵ月~5歳児	
	中部	23	白鳩チルドレンセンター 八雲中	八雲中町1-22-3	6909-0061	2ヵ月~5歳児
		24	土居ひまわりこども園	早苗町6-19	6991-2441	2ヵ月~5歳児
		25	守口幼稚園	緑町8-6	6992-0109	満3歳~5歳児(※)
26		御幸幼稚園・さくらんぼ保育園	桃町2-8 梅町3-2	6991-1822 6993-2570	3歳~5歳児 6ヵ月~2歳児	
南部	27	三郷幼稚園	大枝東町2-9	6991-1881	6ヵ月~5歳児	
	28	寺内さくらこども園	寺内町2-9-16	6991-0497	2ヵ月~5歳児	
	29	高瀬ひまわりこども園	馬場町1-7-18	6996-0301	2ヵ月~5歳児	
	30	にしき認定こども園	寺方本通4-4-22	6997-4008	2ヵ月~5歳児	
	31	橋波幼児舎	大宮通1-14-20	6998-5321	2ヵ月~5歳児	
	32	守口東幼稚園 まこと保育園	寺方本通4-3-12	6996-8787	6ヵ月~5歳児	

(※)満3歳とは平成29年4月1日現在において、満年齢が2歳の幼児で翌年4月を待たずに年度途中に入園する幼児を指します。

エリア	No.	名称	所在地	電話番号(06)	対象児童
中部	42	早苗幼稚園	早苗町6-9	6991-2595	各私立幼稚園に問い合わせください。
南部	43	寺方幼稚園	寺方元町2-2-12	6992-7090	

注 ⑦私立幼稚園から④私立認定こども園へ移行(変更)する場合があります。

☆申し込みについての注意事項

申込期間内で受け付け・入園(所)選考を行うため、**先着順で入園(所)が決定するものではありません。**

現在、待機児童で平成29年度の入園(所)希望者は、新規入園(所)希望者と同様に
 申込期間に必ず手続きをしてください。

手続きを行わなかった場合、平成29年度の入園(所)は希望しないものとします。

☆9月12日(月)に施設・歳児別の募集案内を、保育・幼稚園課および
 市ホームページで公表します。



受付一覧表

番号	施設種別	申込期間	申込先	提出書類
①	市立保育所	10月4日(火)～14日(金) 9:00～17:30(土・日・祝日を除く)	保育・幼稚園課【※1】	・子どものための教育・保育給付支給認定申請書兼特定・教育保育施設等利用申込書 ・入所理由証明書 など 【※2】
②A	市立認定こども園 (保育所部分)	10月4日(火)～14日(金) 9:00～17:30(土・日・祝日を除く)	保育・幼稚園課【※1】	・子どものための教育・保育給付支給認定申請書兼特定・教育保育施設等利用申込書 ・入所理由証明書 など 【※2】
②B	市立認定こども園 (幼稚園部分)	10月4日(火)～14日(金) 9:00～17:30(土・日・祝日を除く)	保育・幼稚園課【※1】	・子どものための教育・保育給付教育標準時間認定申請書兼特定・教育保育施設等利用申込書 【※2】
③	市立幼稚園	10月4日(火)～14日(金) 9:00～17:30(土・日・祝日を除く)	各市立幼稚園【※1】	・子どものための教育・保育給付教育標準時間認定申請書兼特定・教育保育施設等利用申込書 ・入園許可申請書
④A	私立認定こども園 (保育所部分)	10月4日(火)～14日(金) 9:00～17:30(土・日・祝日を除く)	保育・幼稚園課【※1】	・子どものための教育・保育給付支給認定申請書兼特定・教育保育施設等利用申込書 ・入所理由証明書 など 【※2】
④B	私立認定こども園 (幼稚園部分)	10月1日(土)～	各私立認定こども園	・子どものための教育・保育給付教育標準時間認定申請書兼特定・教育保育施設等利用申込書 ・ほかの書類については各私立認定こども園に問い合わせください。
⑤	私立保育園	10月4日(火)～14日(金) 9:00～17:30(土・日・祝日を除く)	保育・幼稚園課【※1】	・子どものための教育・保育給付支給認定申請書兼特定・教育保育施設等利用申込書 ・入所理由証明書 など 【※2】
⑥	小規模保育事業所	10月4日(火)～14日(金) 9:00～17:30(土・日・祝日を除く)	保育・幼稚園課【※1】	・子どものための教育・保育給付支給認定申請書兼特定・教育保育施設等利用申込書 ・入所理由証明書 など 【※2】
⑦	私立幼稚園	各私立幼稚園に問い合わせください。	各私立幼稚園	・各私立幼稚園に問い合わせください。

【※1】申し込み当日は、必ず入園(所)予定のお子さん同伴でお越しください。

【※2】提出書類がすべて整わなければ、受け付けできません。

各施設入園(所)のスケジュール

① 市立保育所・②A 市立認定こども園・④A 私立認定こども園(保育所部分)・⑤ 私立保育園・⑥ 小規模保育事業所の場合

9月1日(木)	平成29年度入園(所)に係る書類一式配布 【★1】
10月4日(火)～10月14日(金)	1次選考受付期間 【★2】
11月下旬	「支給認定証」を通知 【★3】
12月下旬	「事業所入園(所)内定通知書」を通知(1次選考) 【★4】
平成29年2月1日(水)～2月10日(金)	2次選考受付期間 【★2・5】
平成29年2月下旬	「事業所入園(所)内定通知書」・「利用者負担額決定通知書」を通知(2次選考) 【★5】

【★1】 保育・幼稚園課、各市立保育所、各市立認定こども園、各私立認定こども園、子育て支援センター、わかくさ・わかすぎ園、各地区コミュニティセンター、市民・大日サービスコーナー

 市ホームページでダウンロード可

【★2】保育・幼稚園課で受け付けします。

【★3】市が保育の必要性の有無について認定を行います(支給認定証がなければ入園(所)できません)。入園(所)が決定するものではありません。

【★4】「事業所入園(所)内定通知書」をもって入所内定となります。

【★5】2次選考受付期間については、以下の人が受付対象者となります。

- ・1次選考結果、内定を受けられなかった人
- ・1次選考期間内に申し込みをしていない人

0歳児については、申込期間によって通知日が異なります

申込期間	支給認定書通知日	事業所入園(所)内定通知書・利用者負担額決定通知書
10月4日(火)～14日(金)	11月下旬	12月下旬
11月1日(火)～30日(水)	12月下旬	平成29年1月下旬
12月1日(木)～28日(水)	平成29年1月下旬	平成29年2月下旬
平成29年2月1日(水)～10日(金)	平成29年2月下旬	平成29年2月下旬

②B 市立認定こども園(幼稚園部分)の場合

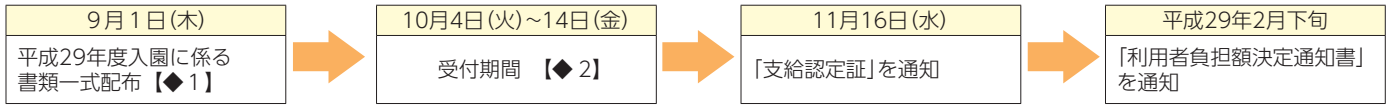

- 【◆1】**配**保育・幼稚園課、子育て支援センター、わかくさ・わかすぎ園、各地区コミュニティセンター、市民・大日サービスコーナー
備市ホームページでダウンロード可
- 【◆2】保育・幼稚園課で受け付けします。

③ 市立幼稚園の場合

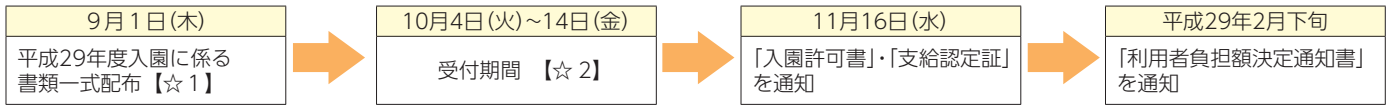

- 【☆1】**配**保育・幼稚園課、各市立幼稚園、子育て支援センター、わかくさ・わかすぎ園、各地区コミュニティセンター、市民・大日サービスコーナー
備市ホームページでダウンロード可
- 【☆2】園で受け付けします(保育・幼稚園課では受け付けしません)。

④B 私立認定こども園(幼稚園部分)の場合

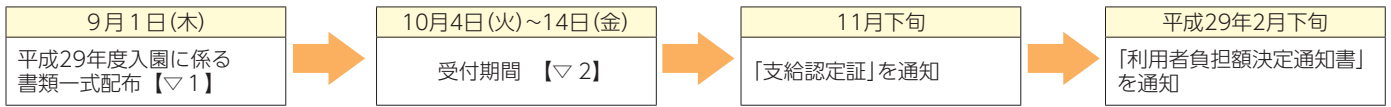

- 【▽1】**配**各私立認定こども園
- 【▽2】園で受け付けします(保育・幼稚園課では受け付けしません)。

⑦ 私立幼稚園の場合

各私立幼稚園にお問い合わせください(27ページ参照)。

入園(所)の年齢

入園(所)年齢は、その年の4月1日現在の満年齢によります(誕生日が過ぎて年齢が上がっても、その年の年度末まではそのままとなります)。

平成29年(2017)年度4月1日入園(所)対象者年齢					
年齢	生年月日	対象施設			
5歳児	平成23(2011)年4月2日~同24(2012)年4月1日生	① ②A ④A ⑤	③	②B	—
4歳児	平成24(2012)年4月2日~同25(2013)年4月1日生		④B	—	—
3歳児	平成25(2013)年4月2日~同26(2014)年4月1日生		⑦	—	—
2歳児	平成26(2014)年4月2日~同27(2015)年4月1日生		—	—	—
1歳児	平成27(2015)年4月2日~同28(2016)年4月1日生		—	—	⑥
0歳児	平成28(2016)年4月2日生~		—	—	—



募集 各種臨時保育士・看護師・幼稚園教諭

	臨時保育士	臨時延長保育士	臨時看護師	臨時幼稚園教諭
資格	保育士資格所持者		看護師または准看護師資格所持者	幼稚園教諭免許所持者 備 1種・2種は不問
勤務期間・時間	月曜日～土曜日 9:00～16:45 備 土曜日は月2回程度 12:00まで	月曜日～土曜日 ▽早朝=7:30～10:15のうち2時間 ▽薄暮=15:00～18:30のうち3時間 備 土曜日の薄暮は12:00～18:30のうち2時間		月曜日～金曜日8:30～16:15
勤務場所	各市立保育所および市立認定こども園			各市立幼稚園
勤務内容	保育業務		入所児童の健康管理・保健業務	園児の保育
給与	日額9,561円 備 土曜日は時間給	時給 1,268円	日額9,561円 備 土曜日は時間給	日額9,561円
必要書類	履歴書、保育士証の写し		履歴書、資格証の写し	履歴書、幼稚園教諭免許の写し

申・問 必要書類を保育・幼稚園課へ持参または郵送(〒570-8666 京阪本通 2-2-5) **TEL** 06-6992-1661、1658

ニュースポーツを楽しもう

講市生涯スポーツディレクター **持**上靴 **問**スポーツ・青少年課
TEL06-6995-3159 **FAX**06-6998-0345

場所	日程(9月)	内容
中央コミュニティ センター体育室	11日(日) 13:00～16:00	シャフルボード スリータッチボール チャレンジ・ザ・ゲーム ノルディックウォーク 卓球、室内ペタンク
南部コミュニティ センター体育室	17日(土) 9:30～12:00	シャフルボード カローリング ペア・リング・キャッチ

問 子育て支援課・支援係
TEL 06・6992・1647

児童手当・特例給付現況届の未提出者は、10月期の児童手当が振り込まないので、早急に提出してください。

中学校修了前までの児童を養育している人で、まだ児童手当の申請をしていない場合も、早急に申請してください。申請した日の翌月分から支給します。

**児童手当・特例給付現況届提出は
お早めに**

**せいとついかほしゅう
生徒追加募集**

**せいじん き そがくしゅうこうざ
成人基礎学習講座**
**きょうしつ
「あけぼの教室」**
**いっしょ まな
～一緒に学びませんか～**

対 義務教育を卒業後、もう一度、日本語の読み書きや計算など、基礎的学力を身につけたい人。原則、市内在住・在職の人。

時 平成29年3月31日(金)まで

場 ▽中央コミュニティセンター
(火曜日～木曜日、17:00～19:00)

▽さつき学園
(金曜日15:00～16:30)

定 先着20人程度

申・問 生涯学習課 **TEL** 06-6995-3158

市文化財展を開催

市では、より身近に郷土の歴史や文化財に親しんでもらうため、市文化財研究会との共催で「市文化財展」を開催します。

市制施行70周年にあたる今回は、市の歴史的な移り変わりを見る「守口市の70年」写真と広報でたどるわが町」をテーマに、当時の市広報や町なみの写真パネルなどを展示します。

時 9月18日(日)～22日(祝)
午前9時～午後5時
備 入室は午後4時30分まで、最終日は正午まで開室。
22日(祝)午前10時から展

守口市広報第1号 (1950年9月1日発行)



かつての太子橋今市付近の様子



示担当者の解説があります。
場 守口市文化センター・ギャラリー
注 団体(10人以上)は要予約
申・問 生涯学習課
TEL 06・6995・3158

ずのうたいそう
「頭脳体操」
おやすみ
します
こんげつごう ずのう
今月号の「頭脳
たいそうは、申しわけ
ありませんが誌面の
つごう きゅうさい
都合で休載します。

「聞く・見る・歩く、北河内パート17」
府と北河内7市が協力して、各地域にある歴史や文化を身近に学び、改めて地域の良さを発見するために、広域講座を開きます。

対市内在住で、原則全日程参加できる人
¥交通費は自己負担
定先着20人(申込多数の場合は抽選)
申・問往復はがきに住所、氏名、年齢、電話番号、携帯番号(返信用にも住所、氏名)を記入の上、9月23日(金)(必着)までに生涯学習課「広域講座」担当(T57018666京阪本通21215)へ
備はがき1枚につき2人まで申込可
TEL06・6995・3158

おおさかふみんネット
広域講座

回	日時	内容	会場	集合場所
1	10月12日(水) 13:30	きらめくヒスイと北河内の縄文時代	四條畷市内	四條畷市立歴史民俗資料館
2	10月26日(水) 14:00	世界遺産登録をめざす 百舌鳥・古市古墳群 ～北河内地域とのかかわり～	交野市内	交野市役所別館3階・中会議室
3	11月 9日(水) 14:00	江戸時代の北河内	門真市内	門真市立公民館



菊珠寧正代氏(胡弓)



菊珠樹康子氏(箏)

中秋の名月のひとときに、催しや演奏を楽しむ「観月の夕べ」を、大阪国際大学の協力で開催します。お誘い合わせの上、参加してください。

時10月1日(土)
定・内
▽午後4時から・先着30人
簡単ペットボトルの灯籠工作
▽午後5時から・先着60人
第1部：同館長によるお月見のお話、
第2部：箏・胡弓の演奏
大阪国際大学学生による催し
場もりぐち歴史館「旧中西家住宅」
¥入館料として大人200円、高校・大学生150円、小・中学生100円
備事前申込の人に、抹茶と和菓子を用意します。
申・問9月1日(木)午前10時から、電話でもりぐち歴史館「旧中西家住宅」
TEL06・6903・3601
備毎週月曜日(水曜日)は休館
注駐車スペースに余裕がありませんので、公共交通機関などをご利用ください。

もりぐち歴史館
「旧中西家住宅」観月の夕べ

第36回 市民スポーツ大会 ジョイスportsもりぐち

市民の皆さんが各自の体力に合った運動で、健康の保持・増進に努め、障がいのある人とない人が共にスポーツを通じてふれあいを高めてもらうために、気軽に参加できるスポーツを中心に実施します。

とき(10月)	場所	時間	内容など	定員	申込・問い合わせ
9日(日)	市民体育館	10:00～	▽開会式 ▽ふれあいゲーム、風船割り、パン食い競争、玉入れ、3B体操、フォークダンスなど	自由参加、当日会場受付	問 障害福祉課 TEL 06-6992-1630
10日(祝)	大枝公園 注 雨天・グラウンド不良の場合は中止(7:30に決定) 問 7:40～8:20の間に、大枝テニスコート TEL 06-6992-2426	9:00～	▽開会式 ▽ペタンク大会(事前申込要)的球に鉄球を投げて、その距離の近さで競います。用具は主催者で用意します。	1チーム 3人～4人で、先着64チーム	申・問 9月5日(月)9:00から、申込用紙を記入の上、スポーツ・青少年課 TEL 06-6995-3159
		10:00～12:00	ニュースポーツ体験コーナー	自由参加、当日会場受付	

備チラシは各地区コミュニティセンター、市民体育館にあります。

市民相談(9月分)

～日常生活のさまざまな問題や悩みの相談に応じています～ **《秘密厳守・無料》**

ところ		市役所 1号別館1階 市民相談コーナー					
相談内容	とき(祝日は除く)	人数	時間	予約	予約および受付方法	そのほか	
法律	弁護士	1日・8日・15日・29日(木) 13:00～16:30	先着 14人	1人 30分	○	予約は電話で前日の13:00から開始 前日が休日の時は当日の9:00から開始	同一内容の 相談は原則 1回です
	司法書士	13日・20日・27日(火) 13:00～16:00	先着 14人	1人 25分	○	予約は電話で前週の火曜日13:00から開始 受付が休日の時は翌開庁日の13:00から開始	
登記	司法書士	14日(水) 13:00～15:00	先着 各4人	1人 30分	○	予約は電話で前日の13:00から開始 前日が休日の時は当日の9:00から開始	境界トラブ ルなど
	土地家屋 調査士				○		
税務	税理士	9日(金) 13:00～16:00	先着 6人	1人 30分	○	予約は電話で前日の13:00から開始 前日が休日の時は当日の9:00から開始	
行政相談		27日(火) 10:00～12:00			○	予約は電話で前日までに	
問い合わせ先	広報広聴課		TEL 06-6992-1353、1356				
心配ごと	毎週月曜日	13:00～16:00			×	当日、市民相談コーナーへ直接	
問い合わせ先	社会福祉協議会		TEL 06-6992-2715				
介護保険苦情	14日(水)	14:00～16:00			○	予約は前日までに	
問い合わせ先	くすのき広域連合		TEL 06-6995-1516				
	守口支所(高齢介護課内)		TEL 06-6992-2180				
女性の悩み	毎月第1～第4火曜日 13:00～16:00				○	予約は前日までに	
人権	毎週月曜日・水曜日・金曜日 9:00～12:00				×	当日、市民相談コーナーへ直接	
	毎週木曜日 13:00～16:00						
	15日(木) 10:00～12:00				×	当日、菊水老人福祉センターへ直接	
問い合わせ先	人権室		TEL 06-6992-1512				
精神保健福祉	毎週水曜日	10:00～16:00			○	予約は前日までに	
問い合わせ先	障害福祉課		TEL 06-6992-1635				

ところ		大日サービスコーナー [イオンモール大日内] 注 相談時間内に利用してください					
相談内容	とき(祝日は除く)	人数	時間	予約	受付方法	そのほか	
心配ごと	毎週木曜日 13:00～16:00				×	当日、サービスコーナーへ直接	
問い合わせ先	社会福祉協議会		TEL 06-6992-2715				
進路選択支援	2日・9日・16日・23日・ 30日(金) 14:00～18:00	進学意欲を持ちながら、家庭事情や経済的な理由で就学することが難しい生徒 や保護者を対象に、進路選択支援相談員が、進路や奨学金などの相談や必要な情 報を伝える窓口を設置しています。					
問い合わせ先	学校教育課		TEL 06-6995-3151				

ところ		くらしサポートセンター守口 [京阪本通2-1-5 京阪川口ビル4階]					
相談内容	とき(祝日は除く)	人数	時間	予約	受付方法	そのほか	
生活上の悩み	平日 9:00～17:30				×	当日、くらしサポートセンター守口へ直接	
問い合わせ先	くらしサポートセンター守口(無料職業紹介所併設)		TEL 0800-200-8011				

生活保護適正化情報ダイヤル

市民の皆さんから、生活保護の不正受給などに関することや、本当に生活に困窮しているにも関わらず、市に相談していない人の情報などを受け付け、その情報をもとに独自に調査を行います。

提供された情報は厳密に取り扱い、情報提供者の個人情報は厳守します。

市民の皆さんのご理解・ご協力をお願いします。

☎ 生活福祉課 TEL 06-6992-1582 ✉ Mori_seikatuf@city-moriguchi-osaka.jp

専用電話番号 06-6998-7921 受付時間 平日9:00～17:30
次のような情報をお待ちしています。

- ▽仕事をしているのに市に報告していない
- ▽財産があるのに、生活保護費を受給している
- ▽虚偽の世帯構成で生活保護を受けている
- ▽生活保護受給者を安いアパートに住まわせて保護費を搾取するなど、貧困ビジネスの疑いがある
- ▽自身の処方薬を他人に渡している
- ▽本当に生活に困っているのに、市や民生委員に相談していない

地区コミュニティセンター

庭窪・分室

☎06-6901-2200

◆きんだあそびのひろば

時 9月2日(金)午前10時

対 0歳から就学前の子と保護者で自由参加

講 金田地区福祉委員会

◆歌って笑って認知症予防
～音楽療法で体験～

時 9月17日(土)午後1時30分

講 音楽療法士・小竹敦子氏

定 先着30人

申 9月5日(月)から

八雲東

☎06-6906-6300

◆AED救命救急講座

内 生活習慣病の講演、AEDの取り扱いおよび成人へのAEDを用いた心肺蘇生法など

時 9月10日(土)午後2時

講 医学博士・小竹淳一朗氏

定 先着20人

申 9月3日(土)から

◆歌って笑って認知症予防
～音楽療法で体験～

時 9月24日(土)午後1時30分

講 音楽療法士・小竹敦子氏

定 先着30人 申 9月5日(月)から

東

☎06-6901-7155

◆親子のあそび座@ヒガシ

時 9月8日(木)午前10時

内 水遊び 対 幼児と保護者

講 子育て支援ボランティア

東地区福祉委員会

定 先着30組 申 当日受付

施設案内

○ 子育て支援センター
(市民保健センター内)

☎06-6995-7833

◆あそびの広場“フリー”

時 9月7日(水)午前10時

対 就学前までの子と保護者で自由参加

◆あそびの広場“孫とあそぼう!!”

時 9月13日(火)午前10時

対 就学前までの子とおじいちゃん・おばあちゃん自由参加

◆あそびの広場“フリー”

時 9月16日(金)午前10時

場 南部コミュニティセンター

対 就学前までの子と保護者で自由参加

◆0歳のあそびのひろば

時 9月23日(金)午前10時

対 9月23日現在0歳の子と保護者で自由参加

◆年齢別講座「0歳の育ちとあそび」

時 ①9月26日(月)②29日(木)

いずれも午前10時

対 ①9月26日現在6ヵ月までの子と保護者②29日現在7ヵ月～11ヵ月までの子と保護者

定 各先着20組

申 9月12日(月)から

◆絵本の時間

時 9月8日(木)・15日(木)・21日(水)・28日(水)午前11時30分から10分程度

対 就学前までの子と保護者で自由参加

◆子育て講座

「親子で楽しく3B体操!」

時 9月9日(金)午前10時

場 幼保連携型認定こども園土居ひまわりこども園

対 1歳～3歳の子と保護者

講 日本3B体操協会・公認指導者 田中都子氏

定 先着10組

申・問 9月5日(月)午後1時30分～2時30分に、幼保連携型認定こども園土居ひまわりこども園

TEL 06-6991-2441

◆子育て講座「絵画」

時 9月12日(月)午前10時30分

場 幼保連携型認定こども園白鳩チルドレンセンター八雲中

対 2歳半～4歳までの子と保護者

講 絵画・造形講師・大島典子氏

定 先着20組

申・問 9月9日(金)までに、幼保連携型認定こども園白鳩チルドレンセンター八雲中

TEL 06-6909-0061

◆子育て講座「ベビーサーキット」

時 10月7日(金)午前10時30分

場 幼保連携型認定こども園白鳩チルドレンセンター八雲中

対 ハイハイができる0歳～2歳未満の子と保護者

講 同園保育教諭・池中広美氏

定 先着20組

申・問 9月26日(月)～10月6日(木)に、幼保連携型認定こども園白鳩チルドレンセンター八雲中

TEL 06-6909-0061

○ 児童センター

☎06-6902-1006

◆子育て講座「親子で遊ぼう

～笑顔になれるふれあい遊び～」

時 9月27日(火)午前10時30分

対 市内在住で、9月27日現在1歳6ヵ月～就学前の子と保護者

講 元気本舗トータルアドバイザー 光田芳弘氏

定 先着30組

持 お茶、汗ふきタオル

備 動きやすい服装で参加

申 9月5日(月)から

◆絵本の時間

内 絵本「びよよ～ん」

時 9月29日(木)午前10時30分

対 0歳からの子と保護者

講 絵本の読み手サークル「わくわく」

○ 佐太老人福祉センター

☎06-6901-5748

◆高齢者教養講座

内 癒しのコンサート

時 9月23日(金)午後1時30分

講 ソプラノシンガー

福本ちぐさ氏ほか

定 先着50人 申 受付中



募集

★飯盛霊園組合非常勤職員

職種 事務職(一般事務補助)

勤務期間 10月1日(土)～平成29年3月31日(金)(6カ月間)

勤務時間 原則、月曜日～金曜日のうち週4日(月1日程度の休日出勤あり)午前10時～午後4時(午後1時～2時は休憩)

募集人数 1人

試験日 9月16日(金)

試験要項配付 同組合総務課で配付、同組合ホームページからもダウンロード可

申・問 9月14日(水)までに同組合総務課(必着)

備 土・日・祝日を除く、午前9時～午後5時30分

TEL 0743-78-1195

HP <http://www.iimorireienkumiai.shijonawate.osaka.jp/>

★被爆二世健康診断

対 府内在住の被爆二世で受診希望者

申 9月1日(木)～10月31日(月)に、守口保健所

持 実父母の被爆者健康手帳の番号、受診希望者の印かん

TEL 06-6993-3131

備 申し込み後、実施日・場所を本人に通知

問 大阪府健康医療部保健医療室

TEL 06-6944-9172

★平成28年度大阪府盲ろう者通訳・介助者養成研修受講者

内 視覚と聴覚に重複して障がいのある盲ろう者のコミュニケーションと移動を支援するために、通訳・介助を行う「盲ろう者通訳・介助者」の養成研修を実施

時 11月4日(金)～平成29年1月24日(火)のうち18日間

場 府障がい者社会参加促進センター

対 ①点字や手書き文字などの習得意欲がある人②手話の技術がある人

¥ テキスト代は自己負担

定 ①②ともに先着30人

申 受講申込書を10月7日(金)【必着】までに、(福)大阪障害者自立支援協会へ郵送(〒543-0072 大阪市天王寺区生玉前町5-33)

問 府障がい福祉室自立支援課

TEL 06-6944-9176

★障害者箏曲教室参加者

～初心者・一般の人大歓迎～

時 毎週金曜日▽昼の部…午後2時
▽夜の部…午後6時

場 市高齢者・障害者交流会館

申・問 市身体障害者福祉会

TEL 090-5897-8690

★大阪府都市競艇企業団職員

受験資格 学校教育法による大学、短期大学、高等専門学校もしくは高等学校を卒業した人、または平成29年3月31日までに卒業見込みで平成3年4月2日～同11年4月1日までに生まれた人

採用時期 平成29年4月1日予定

採用人数 1人程度

試験日(第一次試験) 10月30日(日)

申込書 ポートレース住之江南門管理室で配布。また、ポートレース住之江オフィシャルサイトからダウンロード可

申・問 10月1日(土)～7日(金)(消印有効)に、申込書を記入の上、大阪府都市競艇企業団総務課職員採用まで郵送(〒559-0023 大阪市住之江区泉1-1-71 ポートレース住之江内)

TEL 06-6682-6230

(午前9時30分～午後5時)

HP <http://www.suminoe.gr.jp/>

催し

★大阪法務局休日相談所(予約優先)

時 10月2日(日)午前10時～午後4時(受付は午後3時まで)

場 大阪法務局(大阪市中央区谷町2-1-17)

相談担当員 法務局職員、法テラス契約弁護士、司法書士など

定 弁護士による相談は先着16人(完全予約制)

備 予約は9月1日(木)から

申・問 同法務局民事行政調査官室
TEL 06-6942-9452

★森と山の塾2016

[第5回・明護坂フットパス]

内 「里山の自然と文化を体験し、森と山を見る目と心を養う」というテーマの体験講座(全10回)の5回目。歴史ある里の佇まいを観察しながら高島市朽木周辺を歩きます。

時 9月10日(土)午前9時45分受付開始

集合場所 道の駅新本陣(滋賀県高島市朽木市場777)

¥ 大人700円、小学校高学年～中学生500円

定 先着20人

持 弁当、水筒、帽子、タオル

備 歩きやすい服装で参加、定員になり次第締め切り

申・問 9月7日(水)までに、電話またはファクスで、森林公園くつきの森

TEL 0740-38-8099

FAX 0740-38-8012

★第6回リウマチ市民公開講座

時 9月25日(日)午後1時

場 エナジーホール

内 ▽関節リウマチの飲み薬について▽関節リウマチの生物学的製剤について▽関節リウマチの手術について▽関節リウマチに関連するむくみ、しびれ、手足の冷えについて▽Q&Aコーナー

備 申込不要

問 午後2時～5時に、関西医科大学総合医療センター管理課

TEL 06-6993-9506

★守口生野記念病院第6回市民公開講座「骨粗しょう症について～骨粗しょう症ってどんな病気?～」

時 9月10日(土)午後1時

場 同病院第1・2会議室

講 看護部副主任・前野与志雄氏

問 同病院 TEL 06-6906-1100

ムーブ 21
(生涯学習情報センター)
☎06-6905-3921

◆定例おはなし会

～絵本の読み聞かせ・紙芝居～

時 9月3日(土)・17日(土)

いずれも午後2時

◆土曜ステージ

内・時 マ市ジュニアプラスバンドコンサート・9月3日(土) マピアノライブ・10日(土) マアイリッシュイブニング・17日(土)

いずれも午後5時

◆日曜フレッシュコンサート

内・時 マピアノソロコンサート・9月4日(日) マ2台ピアノコンサート・11日(日) マ声楽リサイタル・18日(日) マギターリサイタル・19日(祝) マフルート&ヴァイオリン&ピアノ・22日(祝)

いずれも午後2時

¥ 前売・当日とも各500円
(友の会400円)

備 全席自由。チケット発売中

◆もりぐち市民大学講座2016

【室町文化と山名氏】

時 9月24日(土) 午後2時

¥ 500円 定 先着50人

申 受付中

◆本と雑誌のリサイクル市

内 図書フロアで不用になった本や雑誌を、市民の皆さんへ無償譲渡します。

時 9月25日(日) 午前10時～

持 持ち帰り用袋

備 1人10冊まで、なくなり次第終了

◆秋のDVD落語会

～敬老の日記念～

時 9月19日(祝) 午後6時 定 30人

◆世界名作映画劇場「旅愁」

時 9月30日(金) 午後2時

¥ 500円

備 チケット発売中

◆生涯学習川柳教室

時 9月24日(土) 午後1時30分

¥ 500円 定 先着30人

備 宿題として「箱」/「渡る」で各2句、「すっきり(共選用)」で1句、用意してください。

申・問 守口市民川柳クラブ事務局

TEL 06-6992-4418

エナジーホール
(守口文化センター)
☎06-6992-1276

◆京阪エクセレントコンサートin守口～ひかり輝く音楽家たち～

時 9月19日(祝) 午後1時30分開場
午後2時開演

¥ 前売1,000円、当日1,200円
(自由席)

備 チケット発売中

◆各種教室のご案内～初心者歓迎～

▽陶芸

時 火曜・水曜クラス各午後6時30分

¥ 月額6,000円(粘土代500円別途必要)
▽箏曲

時 毎週土曜日午後2時

¥ 月額7,000円

備 親子コース、小中学生コースもあり(2,000円から)

▽ジャズダンス教室(女性のみ)

時 月曜・水曜クラス各午後7時

¥ 月額6,000円

注 いずれの教室も別途入会金が必要(友の会入会で免除)

備 随時見学

◆大人のためのバレエ・エクササイズ(女性のみ)

時 毎週水曜日午前10時30分

¥ 1クール(12回)10,000円
1回1,200円

花図かん
☎06-6994-0087

◆さつき学校

内 市の花さつきの育て方、楽しみ方～消毒と肥料および不要枝の剪定～

時 9月15日(木) 午後1時30分

講 東英治氏 定 先着15人

申 同館または公園課

TEL 06-6992-1701

◆緑・花講習会「葉色が美しい観葉植物の寄せ植えを作ろう」

時 9月30日(金) 午後1時30分

講 磯部和子氏 ¥ 1,500円

定 先着15人 申 受付中

市民体育館
☎06-6992-8201

◆一般開放(10月分)

時 フロア改修工事のため、問い合わせください。

¥ 利用区分ごとに市内一般300円(ヘルシーアップ講習会受講者250円)、市内小中学生150円
市外者倍額

持 体育館シューズ、ラケット、ボールなど

備 利用時間には準備、清掃・後片付けを含む。

申 開放日当日、利用券を購入し窓口へ

◆フィットネスルーム利用講習会(10月分)

内 利用方法およびトレーニング器具の使用法ほか

時 ▽1日(土)・15日(土)

午前10時45分

▽4日(火)・18日(火)・28日(金)
午後7時

対 中学校卒業以上

講 (株)ミズノ指導員

¥ 2,000円 定 各先着11人

申 9月22日(祝)から

◆ヘルシーアップ講習会(10月分)

時 15日(土) 午前9時30分

対 市内在住・在職・在学中で中学校卒業以上

講 (株)ミズノ指導員

¥ 1,200円 定 先着10人

申 9月22日(祝)から



国際交流センター
☎06-6998-3310

◆センター休館のお知らせ

同センターは11月1日(火)に市役所新庁舎に移転します。これに伴い、10月24日(月)～31日(月)は休館します。なお、移転後はセンターとしての貸し会議室はありませんので、ご了承ください。

★大阪国際大学・短期大学部公開講座

座

▽講座1「人間を科学する！(全6回)」・10月1日(土)、11月5日(土)、12月3日(土)、平成29年1月7日(土)、2月11日(祝)、3月4日(土)

▽講座2「馬はなが〜いお友だち(全6回)」・10月15日(土)、11月19日(土)、12月24日(土)、平成29年1月28日(土)、2月25日(土)、3月18日(土)

いずれも午前10時
場 同大学・短期大学部守口キャンパス

対 各講座とも原則全6回の聴講が可能な人

定 各先着200人(無料)

申・問 9月15日(木)までに(必着)、受講希望の講座、氏名(ふりがな)、年齢、住所、電話番号を明記の上、はがき、ファクスで同大学地域協働センター(〒570-8555藤田町6-21-57)。または、同大学ホームページ内の各講座のバナーをクリック

TEL 06-6902-0617

FAX 06-6902-0619

HP <http://www.oiu.ac.jp/regional/>

★第30回奥田メモリアルフェスティバル「細川たかしコンサート」

時 11月4日(金)午後6時30分開演

場 大阪国際大学・守口キャンパス 奥田メモリアルホール

定 350人(応募多数の場合は抽選)

申・問 10月10日(祝)(当日消印有効)までに、はがきに氏名(ふりがな)、年齢、郵便番号、住所、電話番号、同伴者氏名と年齢(1人まで)を記入し、〒570-8555藤田町6-21-57大阪国際学園フェスティバル事務局。また、同ホームページからの申込可

TEL 06-6907-4325

HP <http://www.oiei.jp/>

守口第1地域包括支援センター

TEL 06-6904-8900

月曜日～土曜日(祝日を除く)

午前8時45分～午後5時15分

★介護予防教室「積極的にからだを動かして介護予防!～運動機能測定を受けてみましょう～」

時 9月15日(木)午後1時30分

場 東コミュニティセンター

講 健康運動実践指導者

坂田万知子氏

定 先着20人

持 タオル、飲み物(水やお茶)

申・問 前日までに同地域包括支援センター

備 動きやすい服装で参加

★認知症見守り教室「認知症サポーター講座」

時 9月17日(土)午後1時30分

場 ふれあいの家

講 同地域包括支援センター職員

守口第2地域包括支援センター

TEL 06-4393-8401

月曜日～土曜日(祝日も可)

午前8時30分～午後5時30分

★認知症見守り教室「知って防ごう!契約トラブル～消費生活センターに寄せられた事例から～」

時 9月29日(木)午後1時30分

場 佐太老人福祉センター

講 市消費生活センター消費生活相談員・桑野利加子氏

守口第3地域包括支援センター

TEL 06-6908-2808

月曜日～土曜日(祝日は除く)

午前9時～午後5時

★認知症見守り教室「認知症なんて怖くない!!～認知症を知り、接し方を学ぼう～」

時 9月23日(金)午後1時30分

場 北部コミュニティセンター

講 認知症は怖くない代表

神垣忠幸氏

★家族介護教室「ハンドマッサージ講座」

内 介護する人の手から伝わる愛情は、介護される人の安心感

に直結します。家族だからできる癒やしを学んでみませんか。

時 9月30日(金)午後1時30分

場 北部コミュニティセンター

講 松村薫氏

持 ハンドタオルかフェイスタオル

守口第4地域包括支援センター

TEL 06-4250-7878

月曜日～土曜日(祝日も可)

午前8時30分～午後5時15分

★認知症見守り教室「グループホームってどんなところ?」

時 9月29日(木)午後2時

場 守口八島集会所

講 グループホーム管理者・介護福祉士・西崎美由紀氏

定 先着30人

申・問 9月21日(水)までに同地域包括支援センター

守口第6地域包括支援センター

TEL 06-6997-3336

月曜日～土曜日(祝日は除く)

午前9時～午後5時

★介護予防教室「あなたの筋肉や骨は大丈夫?～身体の仕組みを知り転倒予防～」

時・場

▽9月23日(金)午後1時30分・南部コミュニティセンター 講義室

▽26日(月)午後1時30分・錦コミュニティセンター集会所

講 柔道整復師 定 各先着50人

申・問 いずれも当日までに、同地域包括支援センター



★市文化協会主催

「無料体験・文化講座」

▽着物着付け講座

時 10月12日(水)、11月9日(水)
午前10時

場 庭窪コミュニティセンター
3階和室 定 先着8人

申・問 全日本和装カルチャーセンター

TEL 06-6994-0148

備 持ち物などは要問い合わせ

▽仕舞と謡曲講座

時 11月5日(土)・19日(土)・26日(土)
午前10時30分

場 西部コミュニティセンター
2階和室

定 先着5人 持 扇、足袋

申・問 市謡曲連合会

TEL 06-6992-5128

▽能面解説講座

時 11月4日(金)午後7時30分

場 三郷コミュニティセンター2階
和室 定 先着10人

申・問 能面を打つ会

TEL 06-6992-5128

▽奇術講座

時 9月13日(火)・27日(火)、10月
11日(火)・25日(火)午後1時

場 三郷コミュニティセンター2階
会議室 定 先着20人

申・問 守口奇術研究会

TEL 090-3868-7879

▽活花講座

時 11月17日(木)午前10時

場 中央コミュニティセンター4階
第1会議室

¥ 1,000円 定 先着10人

持 花ばさみ(普通のはさみ)、
持ち帰り用ビニール袋

申・問 今西

TEL 06-6992-5128

▽愛石鑑賞講座

時 9月18日(日)、11月25日(金)
午後7時

場 中央コミュニティセンター4階
多目的室

定 先着25人

申・問 市愛石会

TEL 06-6901-2309

▽くみひも講座

時 11月8日(火)・9日(水)
午後1時30分

場 東部コミュニティセンター2階
和室 定 先着10人

申・問 市くみひも研究会

TEL 06-6992-5128

▽フラダンス講座

時 10月18日(火)・25日(火)
午前10時

場 八雲東コミュニティセンター2階
会議室 定 先着20人

申・問 フラサークル・ナ・ホヌ

TEL 06-6906-6059

▽民謡講座

時 9月3日(土)・10日(土)、10月8日
(土)・15日(土)午後1時

場 ふれあいの家(梶小学校内)

定 先着10人

申・問 千歳会

TEL 06-6904-6678

▽カゴ製作講座

時 10月26日(水)午後1時

場 中央コミュニティセンター4階
多目的室

¥ 500円 定 先着8人

持 はさみ、洗濯ばさみ、30cm物差し、
細めのマイナスドライバー

申・問 袋物の会

TEL 06-6902-0324

★平成28年度ハローワーク門真障
害者就職面接会

内 ▽企業5社による就職面接
▽希望者対象の模擬面接

時 9月16日(金)午後1時
(受付は午後3時30分まで)

場 大東市立総合文化センター文化
ホール「サーティホール」市民
ギャラリー

対 就職を考えている障がいのある
人

問 ハローワーク門真・専門援助部門

TEL 06-6906-6831
(部門コード42#)

★松下介護老人保健施設はーとびあ
「市民向け講座」

▽ゲームや体操で認知症予防教室

時 9月13日(火)・27日(火)午前10
時

▽認知症や介護体験を気軽に話せる
カフェイン

時 9月9日(金)午後2時

場 いずれもはーとびあ

▽健康講座～「肌のトラブル」と認知
症予防運動～

時 9月23日(金)午前10時

場 八島町集会所

▽知ってて安心介護保険

時 10月1日(土)午後1時30分

場 くすくすひろば(京阪電車守口市
駅前テルプラザ1階)

問 はーとびあ

TEL 06-6992-8131

★第37回市民健康セミナー「気をつ
けて!!お口の汚れが全身に～全身疾
患(肺炎・糖尿病)との関係～」

時 9月17日(土)午後1時30分

(受付は午後1時から)

場 松下記念病院2階講義室

講 歯科口腔外科・中島章宏氏

申・問 9月15日(木)までの平日午後
1時～7時に、同病院患者支援連
携センター

TEL 06-6992-5373

★映画「校庭に東風吹いて(沢口靖子
主演)」上映会

時 10月9日(日)午前10時30分、

午後2時 場 エナジーホール

¥ 前売・一般1,200円

シニア・学生1,000円

問 映画「校庭に東風吹いて」守口上
映実行委員会

TEL 06-6992-0274

備 チケットはエナジーホールで販
売中

★蓄電池・水素・燃料電池関連国際カ
ンファレンスin大阪

時 9月6日(火)～8日(木)

場 大阪国際会議場

¥ 10,000円

定 ▽エクスカーションツアー…先
着100人 ▽ネットワークミー
ティング…先着150人など

備 ネットワークミーティングは
別途5,000円が必要

申・問 大阪府商工労働部成長産業振
興室・新エネルギー産業課

TEL 06-6921-9295

薬物犯罪を未然に防止するために



7月8日、さつき学園で守口地区保護司会の協力のものと「薬物乱用防止教室」が行われました。

自転車でも危険がいっぱい

今後より一層、市内小学校でこのような取り組みを広げていきたいと思います。



7月1日より、自転車事故が多発していることから自転車保険の加入が義務づけられました。それを受け7月14日、第一中学校で守口警察署・守口自動車教習所が「自転車交通安全教室」を行いました。

「守口市安否確認ホットライン 事業協力に関する協定」を締結

市は、7月19日、大阪ガス(株)と「守口市安否確認ホットライン事業協力に関する協定」を締結しました。高齢者を地域全体で支える見守り体制ネットワークの、更なる強化を図っていきます。



<広告>

社会医療法人 弘道会 **ラガール介護職員初任者研修講座** **受講者募集**

教育訓練給付制度指定講座 大阪府知事指定番号203

受講期間：平成28年10月1日(土)～平成29年2月25日
 講座日時：土曜日 8:45～17:00(休憩時間 12:00～13:00)
 会場：守口老人保健施設ラガール 会議室
 募集定員：20名(定員になり次第、締切らせて頂きます)
 受講料：60,000円(税込) ※別途、教材費6,477円+税が必要
 (長寿社会開発センターのテキストを使用します)

平成28年10月 **開講講座のご案内**

お申込・資料請求などお気軽にご連絡下さい

社会医療法人 弘道会 **守口老人保健施設ラガール**
 〒572-0012 守口市大久保町3-30-15 ☎06-6900-1900

広告のお問い合わせは、株式会社ホープ(☎092-716-1404)へ。広告内容に関する一切の責任は広告主へ帰属します。

カメラアイ Camera Eye

さつきA(さつき学園)が優勝!!

決勝戦では、さつきAがKJ(梶小学校)と対戦し、同点で延長戦の末、優勝しました。迫力ある試合展開に、会場は大盛り上がりでした。



7月3日、市民体育館で守口市市制施行70周年記念「小学校5・6年生男女混合ドッジボール大会」が行われました。決勝戦では、さつきAがKJ(梶小学校)と対戦し、同点で延長戦の末、優勝しました。



音楽は国境を越えて

合同演奏では、両校の生徒の気持ちが通じ合った素晴らしい演奏が披露され、音楽に言葉の壁がないことを実感することができました。



7月5日、樟風中学校で「台湾中学生吹奏楽部交流会」が行われました。天気にも恵まれたこの日、台湾から生徒30人、教員3人、保護者22人を迎え入れました。歓迎セレモニーに始まり、各パートごとの交流練習では、お互いの母国語でない英語を介して交流し、普段の学習の成果や課題を見つめる良い機会となっていました。

<広告>

今年で創立 **48年** 認定こども園 6ヶ月～5才児 **らいこうじ学園** 卒園児 杉浦太陽くん

日付	内容	時間・対象
9/3 (土)	産後ママ向け骨盤矯正プログラム「cotsumic」	10:00～11:00 0才児親子(6ヶ月児～)
	ハビート	13:00～13:20 0,1才児親子
	音楽・ダンスプログラム「bambeat!」	13:30～14:00 2,3才児親子 14:10～14:40 4,5才児親子
9/17 (土)	音のたまたま箱～親子演奏あそび会～	14:00～14:45 6ヶ月～2才児親子 14:45～15:30 3才児～5才児親子
10/29 (土)	卒園児「杉浦太陽くんとおそろい会」	時間等は調整中 6ヶ月～5才児親子

☎06-6902-3173 大阪府守口市佐太町6-53-12 駐車場有 園児送迎用バス有

H28年度新卒募集(保育士・幼稚園教諭)

可愛いおもちゃ・絵本のプレゼント



6月28日、国際ソロプチミスト大阪-守口(会長・井上康子氏)より子育て支援センターへ、おもちゃや大型絵本の寄贈がありました。

喜びの出場報告

7月15日、大阪国際滝井高校・バレーボール部の皆さんが守口市役所を訪問しました。山口県で行われる「平成28年度全国高等学校総合体育大会女子バレーボール競技大会」への出場が決定し、大会への意気込みなどを述べました。



18歳になる前に

7月19日、錦中学校で選挙管理委員会事務局による出前授業が行われました。



選挙制度について学習した後、仮定の候補者(4人)の公約について意見交流を行い、生徒一人ひとりが候補者名を投票用紙に記入するなど、模擬選挙を体験しました。

中山市青少年友好訪問団が表敬訪問

7月27日、市の友好都市の中国・中山市から、青少年友好訪問団一行15人が守口市を表敬訪問しました。表敬訪問では、泉谷延副市長、澤井良二市議会議長および首藤修一教育長などが出席し、歓迎のあいさつを行いました。中山市の青少年からは、守口市の伝説や日本のスイーツなどについて質問があり、日本の歴史や文化に対する興味関心の高さが伺えました。訪問団は5日間の滞在中に、ホームステイ先や、日本文化体験で交流を楽しんだ後、多くの思い出とともに帰国の途に着きました。体験交流の様子は、次月号で紹介します。



いざという時のために ～水の怖さを知ろう～

7月15日、庭窪小学校のプールで、淀川管内河川レンジャーによる「ライフジャケットを着用したプール入水での安全水泳」の出前授業が行われました。プールにライフジャケットを着用して入り効果を実感することで、慌てずに対応する方法などを学びました。



<広告>

守口門真商工会館の貸会議室をご活用下さい!

会議はもちろんパーティー、懇親会のご利用も可能です。お気軽にお問合せ下さい!

こんな用途におすすめ!

- 趣味の教室や講座の開催
- サークル活動の打ち合わせ懇親会
- イベントの開催

3時間2,268円(税込)~

※曜日、時間帯、会議室サイズによって変動いたします
※備品使用の場合は別途料金が必要です

貸室の特徴

- 貸室のレイアウトは、お好みに合わせて準備OK!
- 使用後の現状復帰は不要!(そのままお帰り頂けます)
- マイク、プロジェクター、スクリーン等の備品も完備!
- 飲食も可能!

守口門真商工会館

〒571-0045
大阪府門真市殿島町6番4号

お申込み・お問合せ

TEL:06-6909-3302
FAX:06-6909-3409

門真市駅徒歩約8分

1F レストラン「リ・ムード」

会館1Fにあるレストラン。リーズナブルな価格でパーティなどご要望・ご予算に応じて貸室への出前・ケータリングサービスをご提供致します。※要予約



貸室
全10室

駐車場
全55台完備
※有料



【災害時】

- ▽被災直後は、市民が避難できる身近なオープンスペース(一時避難場所)に
- ▽避難場所としての機能を果たした後は、自衛隊などによる後方支援の活動拠点、支援物資の集積・分配場所に

【日常時】

- ▽日常の大枝公園は、スポーツや健康づくり、散歩やジョギング、子どもたちの遊び場
- ▽緑に囲まれたくつろぎ空間、市民が集い賑わう空間など、さまざまなシーンを生み出す市のシンボル公園

防災公園としての大枝公園

～大枝公園再整備事業～



自衛隊による支援活動拠点

災害時臨時ヘリポート、支援物資(空輸も可能)の集積・分配場所

大枝公園再整備イメージ図

【防災公園とは】

今までの地震災害で、公園などのオープンスペースが「延焼遮断帯」となり、被害の軽減に大きな役割を果たし、また「避難や救援活動の場所」として有効に活用され、災害時における公園などの重要性が認識されています。

「防災公園」は、3つの防災効果(公園の**存在効果**をベースに、**利用効果**を最大限引き出すこと)を持つ都市公園といえます。

- ①被害の軽減・防止(**存在効果**)…大枝公園の存在そのものが、まちの延焼防止につながります。
- ②避難の場(**利用効果**)…一時避難場所として、地震直後避難し、命を守る場所となります。
- ③救援の場(**利用効果**)…自衛隊などによる後方支援の活動拠点にもなります。

問 公園課・緑・花係 TEL 06-6992-1701



9月5日(月)午前11時に、情報伝達訓練が府下一斉に行われます。

スマートフォンなど市民の皆さんの対応携帯電話に、訓練として「大地震発生」の緊急報メールが一斉配信されます(午前11時3分に大阪府から、午前11時10分に守口市からメール配信)。

この機会を利用し、いざという時にきちんと行動できるように、「災害発生」の緊急情報を受け取ることでどのように身を守る行動を取るかを想像し、万が一に備えましょう。

問 大阪府(代表)	TEL 06・6941・0351
問 大阪府民お問い合わせセンター	TEL 06・6910・8001
問 危機管理室	TEL 06・6992・1497



誌面の中で、左記のマークが付いている写真にスマートフォンをかざすと、動画が流れます。(今月は3ページ)

動画を見るにはAR(拡張現実)のアプリケーションのダウンロードと、守口市チャンネルの登録が必要です。

詳しくは、市ホームページ「デジタルコンテンツ」のページをご覧ください。

あ と が き



9月1日は「防災の日」です。1923年に関東大震災が発生した日であるとともに、暦の上では二百十日(にひゃくとおか)にあたり台風シーズンを迎える時期でもあることから、この日に制定されました。防災について考えるきっかけにしてみたいかがでしょうか。市では、防災ハザードマップを配布していますので、資料の一つとして活用してください。

危機管理室 門田