

# Moriguchi

まちの行政情報誌 Vol.1498

広報もりぐち  
市議会だより合併号

2021

7



気をつけて  
帰りや～

地域で子どもたちを見守る  
日本一安全・安心なまちづくりを目指して

新型コロナウイルスワクチン情報  
スーパープレミアム付商品券販売開始

## 国による大規模接種

対象	場所	予約
以下の両方に当てはまる人 ▽接種券を持っている ▽今回が第1回目のワクチン接種である(守口市でのワクチン接種を受けていない)	自衛隊大阪大規模接種センター 大阪府立国際会議場 (グランキューブ大阪) 大阪市北区中之島5-3-51  中之島駅からのアクセス (京阪電車ホームページ) 	防衛省ホームページ   または 電話予約(7:00~21:00) TEL 0570-080-770

## 大阪府による大規模接種

注 65歳以上の人(6月15日現在)

対象	場所	予約
以下の両方に当てはまる人 ▽接種券を持っている ▽今回が第1回目のワクチン接種である(守口市でのワクチン接種を受けていない)	大阪府コロナワクチン接種センター マイドームおおさか 大阪市中央区本町橋2-5  アクセスはこちら 	大阪府の予約システム 注 電話予約はできません。 

## 守口市の集団接種

場所	実施時間
市民保健センター(2階) 大宮通1-13-7	月~金曜日 14:00~16:00 土曜日 14:00~18:00 日曜日 10:00~18:00(12:00~13:00は除く)
守口文化センター (1階 エナジーホール) 河原町8-22	月~金曜日 10:00~13:00(松下記念病院協力)、 14:00~16:00 土曜日 10:00~13:00(松下記念病院協力)、 14:00~18:00 日曜日 10:00~18:00(12:00~13:00は除く)
守口市立図書館 (4階 多目的ホール および円形ホール) 大日町2-14-10	月~金曜日 14:00~18:00 (16:00~18:00は守口敬仁会病院協力) 土曜日 14:00~18:00 日曜日 10:00~18:00(12:00~13:00は除く)

# 新型コロナウイルスワクチン接種情報

守口市新型コロナウイルスワクチン接種相談センター TEL 0570-034-117  
(受付時間…土・日、祝日含む毎日9:00~17:30)

注 このページに記載されている情報は、6月15日現在のものです。国の方針や今後の状況などにより、情報が変わる場合があります。最新の情報は、市ホームページをご覧ください。

## 65歳以上の皆さんへ

希望者への接種を7月末までに完了できるよう取り組んでいます！

現在、毎週水曜日13:00に新たな予約枠を公開していますが、予約が混み合いご不便をおかけしております。ワクチンの供給量は十分確保しており、予約枠も順次拡大していますので、安心してお待ちください。

## 16歳~64歳の皆さんへ

現在、所属されている企業や大学などでのワクチン接種が始まっていることから、**6月下旬ごろに接種券を送付しています。**

ただし、現時点では守口市の予約システムによる接種予約ができません。今後のスケジュールは現在調整中です。市での予約が可能な状態になりましたら、改めて通知を送付します。  
なお、接種券は国や大阪府の大規模接種予約にも使用できます。大切に保管してください。

## 12歳~15歳の皆さんへ

接種券の送付時期は、現在調整中です。決まり次第、広報誌や市ホームページなどでお知らせします。

## 65歳未満の基礎疾患をお持ちの人 高齢者施設等で働いている人 事前登録で優先接種できます

守口市の予約システムを使って優先接種を希望する場合は、事前登録が必要です。  
詳しくは、6月下旬に送付している接種券に同封のチラシをご覧ください。

### 事前登録方法

事前登録システムから申請

予約可能な状態になると、  
メールでお知らせ



基礎疾患を  
お持ちの人



高齢者施設等で  
働いている人



守口市での接種を  
予約できます

注 事前登録は、守口市での接種のみ有効です。国や大阪府の大規模接種とは関係ありません。

## 守口市の各医療機関での接種(個別接種)

順次拡大しています。

医療機関によって、対象者や予約方法が異なりますので注意してください。

通常診療などに支障をきたすおそれがありますので、**原則として医療機関へ直接問い合わせしないでください。**

市ホームページにも最新の情報を掲載しています。

### 対象…守口市民

予約方法	医療機関名	住所	備考
市の予約システム	かじうらクリニック	大日町3-25-17	
	塩見クリニック	金田町1-21-41	
	ちぐさクリニック	佐太東町1-38-2	
	橋本クリニック	金下町2-12-5	
	守口生野記念病院	佐太中町6-17-33	
	つた耳鼻咽喉科	本町2-2-11	
医療機関へ直接	中村医院	大庭町1-22-21	7月末まで予約済み
	菱田医院	南寺方中通1-5-1	7月末まで予約済み
	水谷クリニック	八雲北町3-37-40	
	森口医院	大枝西町15-8	予約専用電話 TEL 070-4225-0609
	吉岡医院	京阪北本通4-7	7月末まで予約済み

### 対象…かかりつけ患者のみ **注**かかりつけ患者でない人は、問い合わせしないでください。

予約方法	医療機関名	住所	備考
市の予約システム	はかたクリニック	寺方元町1-16-18	
	酒井内科	寺方元町1-16-18	
医療機関へ直接	塩見クリニック	金田町1-21-41	かかりつけ患者以外は市の予約受付へ
	白井医院	西郷通1-15-18	
	ちはるクリニック	八雲北町2-10-9	シャーマゾンステラ1階
	博多医院	寺方本通4-3-14	
	守口診療所	東光町1-22-20	
	森脇クリニック	南寺方東通3-1-14	
	よしなかクリニック	京阪本通2-3-1	
	頼内科胃腸科	滝井元町1-8-7	アスク滝井1階

## ワクチン接種当日

### 来場前に

自宅で体温を測定し、明らかな発熱がある場合や体調が悪い場合には、接種を控えてください。

### 持ち物

- ▽接種券(忘れると接種できません)
- ▽予診票(必ず事前に記入してください)
- ▽本人確認書類(健康保険証や運転免許証など)
- ▽お薬手帳(持っている人のみ)

### 服装

- ▽マスクを着用してください。
- ▽肩の出しやすい服でお越しください。

**注**ワクチン接種時の体調により医師が接種不相当と判断した場合や、今までに強いアレルギー反応を起こしたことがある人は、ワクチン接種を受けられないことがあります。

## 予約方法

### Webで予約

市ホームページのトップ→流れるバナーのこの画像をクリック



- ①接種券番号(10桁)を入力
- ②生年月日(8桁)を入力
- ③次へをクリック

マイページの画面になります

- ①新規予約をクリック

- ①希望日時をクリック

- ①時間帯を選択

### 電話で予約

予約専用フリーダイヤル

**0120-166-685**

(受付時間…土・日、祝日含む9:00~17:30)

**注**電話はつながりにくい状態が続いていますので、Webでの予約をおすすめします。

- ①現在のパスワード
- ②新しいパスワード(半角英字・数字・記号のうちいずれか2種類を使う)  
**注**パスワードをメモしておくことをおすすめします。
- ③新しいパスワードを再入力
- ④再設定をクリック

- ①接種会場を選択

- ①希望日を選択

予約を確定するをクリック  
確定後いつでもマイページで確認できます

接種券を紛失したとき、  
Web予約のパスワードがわからないときは  
**守口市新型コロナウイルスワクチン接種相談センター**  
**TEL 0570-034-117**  
(受付時間…土・日、祝日含む毎日9:00~17:30)

# スーパープレミアム付商品券を販売開始します!

問 守口市スーパープレミアム付商品券事務局コールセンター TEL 06-6991-9882

新型コロナウイルス感染症拡大防止に係る緊急事態宣言の発令などに伴い、影響を受けた市民や市内事業者の支援に資することを目的とした「守口市スーパープレミアム付商品券」を販売します。

生活物資などの購入に、ぜひ活用してください。

**販売期間** 7月28日(水)～  
12月28日(火)

**利用期間** 令和4年  
2月28日(月)まで

## 商品券仕様



1冊5,000円の購入で7,500円分の商品券  
商品券1冊15枚つづり(500円券×15枚)

### 【内訳】

- ▽共通券(全取扱登録店舗で利用可能)  
5,000円(500円券×10枚)
- ▽専用券(中・小規模店 注のみで利用可能)  
2,500円(500円×5枚)

注取扱店舗中、大規模小売店舗立地法第2条第1項に  
基づく大規模小売店舗を除く店舗のみで利用可能

## 商品券購入までの流れ

市から各家庭に送付したプレミアム付商品券購入引  
換券を持って、商品券販売店舗にて購入してください。

商品券販売店舗は引換券裏に記載しています。

注プレミアム付商品券購入の申請は不要です。

発送時期を6月下旬とお知らせしていましたが、7月  
中旬から順次発送と変更になりました。

# 浸水被害の軽減につながる施設を供用します!

問 下水道管理課 計画整備担当 TEL 06-6992-1748

市では、「下水道事業計画」に基づいた浸水対策事業の一環として、大阪府の寝屋川北部地下河川「守口調節池」へ雨水を排除するため、松下菊水放流幹線を4月1日より供用開始し、大枝寺方線についても、7月1日より供用を開始することとなりました。

これにより、既設の下水道管渠から雨水を集め、地下河川へ排水することで浸水被害の軽減につながります。

## 松下菊水放流幹線

内径：φ2,400mm  
深さ：約24～29m  
延長：約1,181m

大枝公園内の立坑から馬場菊  
水線の地中を通過し、国道163  
号で地下河川と接続しています。



管の接続箇所

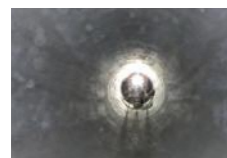

完成



シールド  
マシン

## 大枝寺方線

内径：φ1,500mm  
深さ：約11～12m  
延長：約47m

守口処理場内の寺方揚水ポン  
プ井から分水人孔へ流入し、守  
口立坑と接続しています。



推進機

## 松下菊水放流幹線



## 大枝寺方線



# 新型コロナウイルス感染拡大に伴う イベントなどの中止・延期について

新型コロナウイルスの感染拡大を防ぐため、広報  
もりぐち7月号に掲載されているイベントなどが中  
止・延期になる場合があります。

詳しくは市ホームページをご覧ください。イベ  
ントなどの主催者に問い合わせください。

## 今月号の表紙



(左)伊達さん、(右)太田さん

子どもたちの下校時間などに合わせて、地  
域を巡回する「青パト」こと、青色防犯パト  
ロール隊。寺方南校区での活動の様子を撮影  
しました。

この日は6月にもかかわらず30度を超える  
真夏日でしたが、パトロール隊の皆さんは「気  
を付けて帰りや!」と声をかけながら、子ど  
もたちの下校を見守っていました。

代表の伊達さんは、「地域の子どものために  
に、ボランティアでがんばりたい」とお話し  
されました。

## 目次 広報もりぐち7月号 Vol.1498

- 2 新型コロナウイルスワクチン接種情報
- 6 新型コロナウイルス感染拡大に伴う  
イベントなどの中止・延期について
- 7 スーパープレミアム付商品券を販売開始します!  
浸水被害の軽減につながる施設を供用します!
- 8 日本一安全・安心なまちもりぐちを目指して
- 12 保険課からのお知らせ
- 15 令和2年度消費生活相談統計
- 16 Topics 市の情報  
募集人権啓発標語 他
- 19 Information お知らせ / 講座・講習 / 募集 / あえる  
健康 / JA 北河内が追加 他
- 28 Navigation 施設案内・掲示板  
コミュニティセンター 他
- 32 新庁舎供用開始  
市議会だより
- 33 新庁舎へ移転
- 34 Children corner 子育て・子育て  
講座 / イベント / もりもりちびっ子
- 36 Library 図書館  
おすすめ本の紹介 / 新刊案内 / イベント情報
- 38 Photo news まちの出来事
- 39 応援しています  
2020 東京オリンピック・パラリンピック
- 40 もりぐちTV



# 守口市における重点取組犯罪

大阪重点犯罪に加え、市の特徴をふまえた対策の強化と市民の意識の高揚が必要です。守口警察署と協力して「安全安心なまちづくり」を進めていくうえで特に重点的に対策すべき犯罪として、①特殊詐欺、②自転車盗を挙げています。

## ①特殊詐欺

特殊詐欺は近年増加傾向でしたが、令和2年中に市内で発生した特殊詐欺は大きく減少しました。

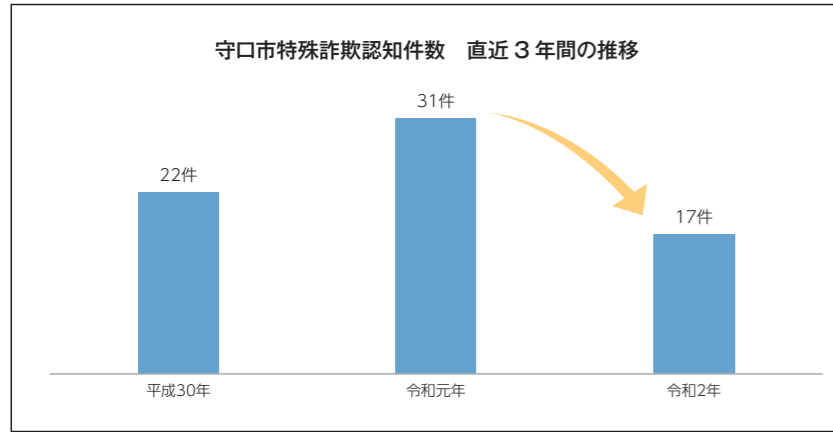

### 特殊詐欺とは？

電話やハガキ、メールなどを使って、息子や市役所職員・銀行職員などを名乗り、キャッシュカードをだまし取ったり、医療費の還付金が受け取れるなどと言って、自動現金預払機(ATM)に誘導し、指定の口座に振り込ませるなどして現金を騙し取る犯罪のことです。

## 新型コロナウイルス感染症に便乗した特殊詐欺に注意！

「新型コロナウイルスで支援金が出る、市役所窓口はコロナで忙しいのでATMに行ってください」などの電話は詐欺です。

市役所職員、銀行職員、警察官が電話で口座番号やキャッシュカードの暗証番号を聞いたり、銀行やATMでの手続きをお願いすることは絶対にありません。

## 実際に市内で発生したケース

市内の高齢者宅に、病院職員を名乗る男から「あなたの保険証を持った者が病院に来た」という電話があり、その後、警察官を名乗る男から「あなたの保険証が偽造されていることが分かりましたので調べています」「キャッシュカードも偽造されています」「急いでキャッシュカードを交換する必要があります」「すぐに交換できますから行かせましょうか」などと言われ、その後、自宅に来た銀行職員になりすました女にキャッシュカードをだまし取られる詐欺がありました。

市役所職員、銀行職員、警察官がキャッシュカードの提出を求めたり、カードの暗証番号を聞くことはありません。

**キャッシュカードは誰にも渡さず、暗証番号は絶対に教えないでください。**

## 特殊詐欺対策機器を無償で貸し出し

高齢者を対象に多発している特殊詐欺被害の防止を図るため、市内に在住する65歳以上の人を対象に、通話自動録音機を無償で貸与する事業を実施しています。この機器は、自宅の固定電話機に簡単に取り付けることができ、着信時に「会話内容が自動録音されます」と警告アナウンスが流れ、オレオレ詐欺や振り込み詐欺などの抑止に効果的です。



機器やアナウンス内容はイメージであり、実際のものとは異なる場合があります。

# 日本一安全・安心なまち もりぐちを目指して



さくら小学校新校舎の中には、守口警察署大枝交番があります。市では、地域、学校、警察が全域で連携しており、児童は安心して登下校することができ、地域の安全・安心につながっています。

問 危機管理室 Tel.06-6492-1497  
問 守口警察署 Tel.06-6994-1234

市では、「安全・安心なまちづくり」を目指し犯罪や事故の被害を未然に防ぐため、守口警察署の協力のもと、守口市防犯委員会や青色防犯パトロール隊をはじめとするさまざまな地域活動ボランティアによる見回り活動を実施し、市民の安全意識の高揚および自主的活動の促進に取り組んでいます。

子どもからお年寄りまで、全ての市民の安全を守るための取り組みを紹介します。

## 重点取り組み犯罪

大阪府警察において、府内の犯罪情勢に即して府民・市民が著しく不安を感じる犯罪を「大阪重点犯罪」として、捜査を強化しています。

### 大阪重点犯罪

- ▽子どもや女性を狙った性犯罪(強制性交等、強制わいせつ、公然わいせつおよび痴漢)
- ▽特殊詐欺
- ▽自動車関連犯罪(自動車盗、車上ねらいおよび部品ねらい)

## 守口市防犯委員会

守口市防犯委員会は市の地域活動団体の中でも古くからある組織の一つで、現在19支部137地区で約1,600人の防犯委員が活躍しています。犯罪の抑止や、地域の防犯意識向上を目的に、守口警察署や守口消防署と連携し、各地域の活動区域内を巡回し、防犯や防災の意識向上を図る啓発活動を行っています。



## 青色防犯パトロール隊

青色回転灯のついた車輜を用いて自主防犯パトロール活動をしている団体のことで、通称「青パト」と呼ばれています。大阪府下では地域のボランティアの方々など約500団体あり、市内には藤田、錦、さくら、寺方南、八雲東、佐太の6地域で青パトの活動を行っています。また青色防犯パトロール車に設置されているドライブレコーダーは「動く防犯カメラ」として、犯罪抑止と発生後の早期検挙に役立つよう運用しています。

## 歳末夜警出陣式

年末に多発する空き巣、放火、ひったくりなどの犯罪を未然に防ぐとともに火の元の確認と戸締りなどを呼びかけるため、年末にかけ夕刻から各団体が活動区域内を巡回します。毎年11月下旬に、各地域での歳末夜警活動に先立ち、市・警察・消防に加え、市防犯委員、市消防団、青色防犯パトロール隊が一堂に会し「歳末夜警出陣式」を行っています。



備防犯カメラおよびドライブレコーダーの映像は、犯罪などの捜査が必要な場合に限り警察のみが閲覧できる仕組みで、市が映像を警察に提供する際は、個人情報保護などに細心の注意を払っています。

## 防犯に関する動画をYouTubeで配信中!

市では、より多くの市民の皆さんに防犯について考え、それぞれの取り組みを進めていただくため、防犯動画を制作しました。

防犯動画は守口警察署とタイアップし、最近の府内・市内の犯罪動向や特に女性や子どもを狙った犯罪にあわないための効果的な取り組みや高齢者を狙った特殊詐欺の対策などを紹介しています。

YouTubeの市の公式チャンネルで配信していますので、自分自身でできることは何か、地域ではどんな取り組みができるかなど、家族や近隣の皆さんで話し合うきっかけとして活用してください。

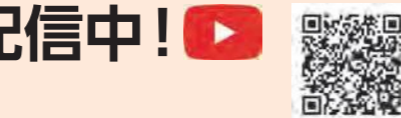

## ②自転車盗

令和2年中に発生した刑法犯罪1,039件のうち自転車盗は317件であり、全体の約31%を占めています。自転車をとめるときは、短時間でも必ず鍵をかけましょう。

守口市における刑法犯罪件数の内訳（令和2年認知件数）

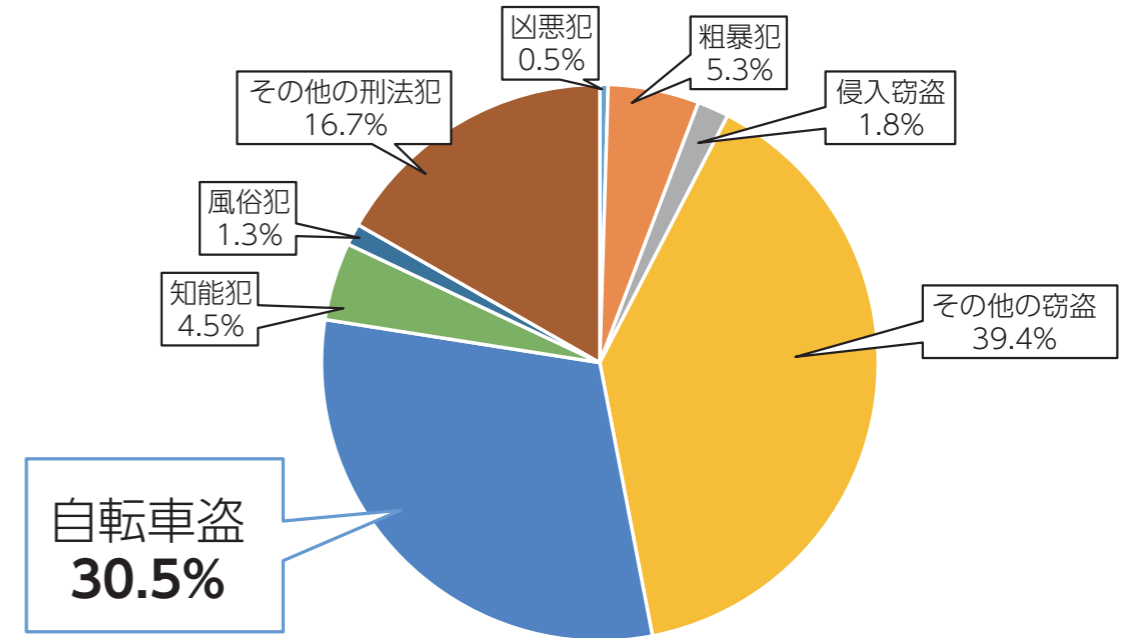

## 地域の安全を見守ります

### 1,000台の防犯カメラが犯罪を未然防止!

市では、犯罪被害を未然に防止し、犯罪発生後は捜査機関が迅速な対応ができるよう、市内全域に防犯カメラを1,000台設置しています。これは、約110mに1台の防犯カメラが備えつけられていることになります。

市内の刑法犯認知件数は、平成28年から令和2年までの5年間で半数以下に減り、市内の治安は格段に改善されています。

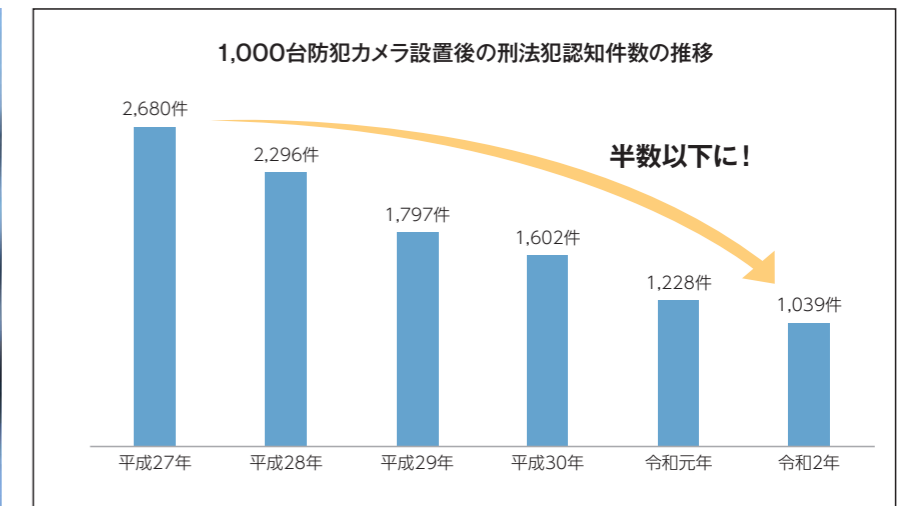

# 限度額適用認定証等の更新

医療機関などで高額な治療を受ける場合、支払った医療費の一部負担金について、月額で自己負担限度額が設けられています。自己負担限度額を超えて医療費を支払った場合、超えた額が高額療養費として支給されます。

1カ月間の一部負担金自己負担限度額を超えるおそれがあるときは、「限度額適用認定証」または「限度額適用・標準負担額減額認定証」と被保険者証を併せて医療機関などに事前に提示することで、医療機関などでの医療費の支払いを自己負担限度額までとすることができ、市・府民税非課税世帯の人については、食事代の負担を軽減することができます。この認定証の有効期限は、通常7月末日までです。

## 国民健康保険の場合

8月以降も医療機関などに入院や通院をし、高額な治療を受ける場合は、限度額適用認定証または限度額適用・標準負担額減額認定証の更新手続きが必要です。

ただし、70歳以上75歳未満の人で、所得区分が一般もしくは現役並み所得Ⅲ(表2参照)の世帯に該当する場合は、高齢受給者証を提示すれば窓口での支払いが自己負担限度額までとなるため、認定証の発行はありません。

また、世帯内の国保加入者で、令和2年中の所得が未申告となっている人(1月1日時点において18歳以下である者および被扶養者を除く)が1人でもいる場合は、所得金額に基づく正確な判定ができなくなりますので、速やかに申告する必要があります。なお、すでに「令和3年度分 国民健康保険料(税)申告書」を提出している場合であっても、本市課税課などへの申告が必要となります。詳しくは保険課まで問い合わせください。

**持**国民健康保険被保険者証、マイナンバーカードまたはマイナンバー通知カード、写真入りの本人確認書類、

入院日数を確認できる領収書(市・府民税非課税世帯の人で過去12カ月の入院日数が90日を超える場合のみ必要)など

## 後期高齢者医療制度の場合

令和2年度の限度額適用認定証を交付されており、令和3年度も現役並み所得区分ⅠかⅡに該当する人と、令和2年度の限度額適用・標準負担額減額認定証を交付されており、令和3年度も非課税世帯に該当する人には、7月末日までに新しい認定証を送付します。

認定証の交付を受けていない人で、入院などにより1カ月の一部負担金合計額が自己負担金限度額を超える見込みがある場合は、医療機関などで入院や通院をする前に保険課で交付申請をしてください。

ただし、75歳以上の人で所得区分が一般または現役並み所得Ⅲ(表2参照)の世帯に該当する場合は、後期高齢者被保険者証を提示すれば自己負担限度額までの支払いとなるため、認定証の発行はありません。

**持**後期高齢者医療被保険者証、マイナンバーカードまたはマイナンバー通知カード、写真入りの本人確認書類、入院日数を確認できる領収書(市・府民税非課税世帯の人で過去12カ月の入院日数が90日を超える場合のみ必要)など

**注**8月1日(日)から、自己負担額を決定する所得が、平成31年中の所得金額から令和2年中の所得金額に変わります。このため、所得金額の変動などにより自己負担限度額が変わる場合があります(表1・2参照)。

高額療養費の自己負担限度額は、年齢70歳未満の人と70歳以上の人で、所得区分や基準となる所得金額の考え方が異なります(表1・2参照)。

表1 70歳未満の人の自己負担限度額(月額)

所得区分	所得区分		
	年3回目まで	年4回目以降(※2)	
市・府民税課税世帯	ア 所得(※1)901万円超	252,600円+(医療費の総額-842,000円)×1%	140,100円
	イ 所得(※1)600万円超901万円以下	167,400円+(医療費の総額-558,000円)×1%	93,000円
	ウ 所得(※1)210万円超600万円以下	80,100円+(医療費の総額-267,000円)×1%	44,400円
	エ 所得(※1)210万円以下	57,600円	44,400円
市・府民税非課税世帯(区分外)		35,400円	24,600円

※1 所得とは、「基礎控除後の総所得金額等」のことです。所得の申告がない場合は901万円超とみなされます。

※2 過去12カ月間に、同じ世帯で高額療養費の支給が4回目以降の自己負担限度額です。

**注**高額療養費の計算にあたっては、70歳未満の人の場合、1つの医療機関などにおいて医療費の一部負担金が21,000円以上となったもののみを合算し、合算額が自己負担限度額を超えた場合に、その超えた額が支給対象となります。入院時の食事代や差額ベッド代などの保険診療外の費用は含まれません。

表2 70歳以上の人の高額療養費自己負担限度額(月額)

所得区分	所得区分	
	外来(個人単位)	入院+外来(世帯単位)
市・府民税課税世帯	Ⅲ(課税所得(※3)690万円以上)	252,600円+(医療費の総額-842,000円)×1%【年4回目以降(※6)は140,100円】
	Ⅱ(課税所得(※3)380万円以上)	167,400円+(医療費の総額-558,000円)×1%【年4回目以降(※6)は93,000円】
	Ⅰ(課税所得(※3)145万円以上)	80,100円+(医療費の総額-267,000円)×1%【年4回目以降(※6)は44,400円】
	一般(課税所得(※3)145万円未満)	18,000円(年間上限144,000円)
市・府民税非課税世帯	低所得Ⅱ(低所得Ⅰ以外の人)	24,600円
	低所得Ⅰ(年金収入が80万円以下の人など(※5))	15,000円

※3 課税所得とは各種所得控除後の所得金額のことです。所得の申告がない場合は課税所得145万円未満とみなされます。

※4 同一世帯に課税所得が145万円以上ある被保険者が一人でもいる場合に該当します。

※5 所得金額が0円(ただし、公的年金等控除額は80万円として計算)となる被保険者、または市・府民税非課税世帯に属する老齢福祉年金を受給している被保険者。

※6 過去12カ月間に、同じ世帯で高額療養費の支給が4回目以降の自己負担限度額です。

# 保険課からのお知らせ

保険料の金額や計算方法

制度全般について

**問** 保険課 **TEL** 06-6992-1545

**問** 大阪府後期高齢者医療広域連合 **TEL** 06-4790-2028

## 後期高齢者医療保険料が決定

令和3年度の後期高齢者医療保険料額決定通知書および納入通知書を7月中旬ごろに被保険者に郵送します。今年度の保険料率および保険料の計算方法は、表のとおりです。

保険料の納入方法は、年金から保険料を天引きする特別徴収と、納付書や口座振替などで納める普通徴収があります。

年度途中で被保険者になった人は、資格を取得した月から月割で保険料を納めます。

### 特別徴収(年金からの天引き)

すでに保険料の仮算定を行い、4月より年金からの天引きを開始している人につきましては、今回決定した年間保険料から、仮算定によって徴収(4月・6月・8月に天引き)される額を差し引いた残額を、10月・12月・2月に天引きします。

**注**年金額が月額18万円未満の人、介護保険料が特別徴収されていない人および介護保険料と後期高齢者医療保険料の合計額が年金受給額の2分の1を超える人は、普通徴収になります。

### 普通徴収

納付書や口座振替などで、7月～翌年3月までの9回納期で納めます。

▽口座振替による納付

金融機関(ゆうちょ銀行を含む守口市委託契約先金融機関)の口座からの引き落とし

▽所定の納付書により納付

金融機関、郵便局およびコンビニでの納付

▽スマートフォン決済アプリサービス

納付書に印字されているバーコードを専用アプリで読み取ることで、即時に納付ができるスマホ決済。手数料は無料(対応しているアプリ: PayB・PayPay・LINE Pay・ファミペイ)

後期高齢者医療制度の保険料 令和3年度		
保険料(月額)	被保険者均等割額	所得割額
(限度額64万円)	= 被保険者1人当たり54,111円	+ 賦課のもととなる所得金額×所得割率10.52%

## 後期高齢者医療保険料の軽減判定基準の変更

①令和3年度の後期高齢者医療保険料を軽減する所得判定基準は下表のとおりとなります。

②後期高齢者医療制度に加入する日の前日において、会社の健康保険などの被扶養者であった人については、資格取得後2年を経過する月までの間に限り、所得割額は課されず、均等割額の5割が軽減されます。この軽減の手続きをされていない場合は、保険課で届出を

してください。ただし、世帯の所得に応じた均等割額の軽減を受けられている人のうち7割軽減に該当する人については、均等割額の軽減割合は7割軽減が適用されます。

保険料の軽減の見直しにより、保険料負担が大きくなる場合もありますが、後期高齢者医療制度の円滑な運営のためご理解の程よろしく申し上げます。

所得金額の判定区分	軽減割合	軽減後の被保険者均等割額(月額)
①同一世帯の被保険者と世帯主の総所得金額等が【基礎控除額(43万円)+10万円×(給与所得者等の数※-1)】を超えないとき	7割	16,233円
②同一世帯の被保険者と世帯主の総所得金額等が【基礎控除額(43万円)+28.5万円×被保険者数+10万円×(給与所得者等の数※-1)】を超えないとき	5割	27,055円
③同一世帯の被保険者と世帯主の総所得金額等が【基礎控除額(43万円)+52万円×被保険者数+10万円(給与所得者等の数※-1)】を超えないとき	2割	43,288円

※給与所得者等とは次のいずれかの条件を満たす人になります。

- 給与等の収入金額が55万円を超える
- 65歳未満かつ公的年金等収入金額が60万円を超える
- 65歳以上かつ公的年金等収入金額が125万円を超える

**注**軽減の判定は、4月1日の世帯状況で行います(4月2日以降に加入した人は加入した日)。基礎控除額等の数値については、今後の税法改正等によって変動することがあります。軽減判定するときの総所得金額等には、専従者控除、譲渡所得の特別控除に係る部分の税法上の規定は適用されません。国民健康保険と同様、当分の間、年金収入につき公的年金等控除を受けた65歳以上の人については、公的年金等に係る所得金額から15万円を控除して軽減判定します。世帯主が被保険者でない場合でも、その世帯主の所得金額が軽減判定の対象となります。

# 令和2年度消費生活相談統計

問消費生活センター Tel 06-6992-1337	問相談専用電話 Tel 06-6998-3600 時 9:00~16:30	問消費者ホットライン(土・日、祝日も受付) Tel 局番なしの188 時 10:00~12:00 / 13:00~16:00
-------------------------------	---	--

## 60歳以上の相談件数が全体の約40%

令和2年度の消費生活センターに寄せられた相談件数は1,130件で、前年度の1,115件と比べると約1.3%の増加で、全体の約89%(1,003件)が苦情に関するものでした。

内容別相談件数(表1)では、説明不足や強引な勧誘などの「販売方法」に関する相談が、前年度最も多かった「契約・解約」にかわり最も多くなっています。

商品・サービス別相談件数(表2)では、今年度も「運輸・通信サービス」に関する相談が最も多くなっており、主に有料動画番組サイトに係る不当請求や、架空請求に関するものが多くなっています。

年齢別・販売形態別相談件数(表3)では、「通信販売」や「訪問販売」などの「特殊販売(無店舗販売)」が全体の約56%(628件)を占めています。これらのうち「通信販売」では全年齢層に多く見られます。「訪問販売」では70歳以上の年齢層に多く見られ、「マルチ・マルチまがい販売」による相談では、20歳代の若者層に多いのが特徴です。また、60歳以上の相談件数が全体の約40%と多くなっています。

## 主な相談内容(販売形態別分類)

令和2年度では「新型コロナウイルス関連」の相談が多く、「海外旅行をキャンセルしたが航空機代金が返金されない」や「注文した覚えのないマスクが届いた」などのさまざまな内容の相談がありました。

また、SNSを介したトラブルの相談も多く、「SNSで知り合った人から高額収入が得られると言われ、複数の副業サイトに登録し、収入を受け取るためのポイント代など数十万円支払ったが、実際には出会い系サイトで収入は得られなかった」などSNSで知り合った人関連のトラブル相談が多くありました。

表1 内容別相談件数(複数回答)年間相談件数1,130件

区分	件数	割合(%)
契約・解約	549	48.6
販売方法	597	52.8
接客対応	210	18.6
品質・機能・役務品質	120	10.6
表示・広告	39	3.5
価格・料金	100	8.8
法規・基準	38	3.4
安全・衛生	25	2.2
買物相談	11	1.0
計量・量目	0	0.0
生活知識	3	0.3
包装・容器	1	0.1
施設・設備	1	0.1
その他	56	5.0
合計	1,750	

表2 商品・サービス別相談件数

項目	件数	主な商品等
教養娯楽品	92	電話機、新聞、パソコン
食料品	96	健康食品、食料品一般
被服品	52	婦人服、バック、靴
住居品	51	浄水器、消火器、ベット
土地・建物・設備	29	住宅、太陽光発電
保健衛生品	82	化粧品、健康医療器具
車両・乗り物	19	自動車、自転車
光熱水品	20	ガス、水道、電気
他の商品	61	商品一般
小計	502	
運輸・通信サービス	225	アダルト情報サイト、携帯電話
金融・保険サービス	54	保険、社債、クレジットカード
保健・福祉サービス	47	医療、エステ
レンタル・リース・貸借	64	賃貸マンション、アパート
教養・娯楽サービス	34	海外宝くじ、各種教室、家庭教師
工事・建築・加工	23	住宅リフォーム、住設工事
修理・補修	25	住宅設備の修理
管理・保管	1	コインパーキング、別荘地の管理
クリーニング	5	衣服のクリーニング
その他	23	他の行政サービス、教育サービス
小計	501	
他の相談	127	内職、副業、ねずみ講、他
合計	1,130	

表3 年齢別・販売形態別相談件数

区分	20歳未満	20歳代	30歳代	40歳代	50歳代	60歳代	70歳以上	その他	合計
店舗販売	8	44	50	65	62	51	158	64	502
特殊販売(無店舗販売)	31	88	50	82	96	89	156	36	628
内訳									
通信販売	30	64	40	74	79	66	75	8	436
訪問販売	0	11	6	3	10	11	61	17	119
電話勧誘販売	0	2	2	1	5	9	11	9	39
訪問購入	0	0	0	1	1	0	2	0	4
ネガティブオプション(送りつけ商法)	0	1	1	1	1	2	4	0	10
マルチ・マルチまがい販売	1	9	0	2	0	1	2	1	16
その他無店舗販売	0	1	1	0	0	0	1	1	4
年齢別件数 合計	39	132	100	147	158	140	314	100	1,130
割合(%)	3.5	11.7	8.8	13	14	12.4	27.8	8.8	100.0

# 保険課からのお知らせ

問保険課 Tel 06-6992-1545

## 後期高齢者医療被保険者証の更新

現在使用中の後期高齢者医療被保険者証(薄緑色)の有効期限は7月31日(土)までです。

新証(桃色)を7月末までに被保険者へ送付しますので、有効期限が過ぎた被保険者証を市に返却または破棄してください。

新証が届かない場合や、記載内容に変更がある場合は、保険課まで連絡してください。

医療機関などで一部負担割合は、所得区分が一般および市・府民税非課税世帯の人が1割、現役並み所得者

の人が3割です。

令和3年度の市・府民税が課税される所得額が145万円以上ある被保険者およびこの人と同じ世帯に属する被保険者は、現役並み所得者として一部負担割合が3割となります。

注 現役並み所得者と判定された場合でも、収入金額に応じて、申請により1割負担となる場合があります。詳しくは問い合わせください。

## 国民健康保険高齢受給者証を送付

国民健康保険に加入している70歳以上75歳未満の人に、国民健康保険高齢受給者証(桃色)を7月末までに送付します。医療機関などで受診するときは、国民健康保険の被保険者証と併せて、高齢受給者証を窓口で提示してください。一部負担割合は、下表のとおりです。

70歳以上75歳未満の人の一部負担割合

所得区分	一部負担割合
市・府民税課税所得金額が145万円以上の70歳以上75歳未満の国保被保険者がいる世帯	3割
上記のうち、以下に該当する場合(※保険課での申請が必要です) ▽70歳以上75歳未満の国保被保険者が1人の世帯 : 収入金額が383万円未満 ▽70歳以上75歳未満の国保被保険者が2人以上の世帯 : 収入金額が520万円未満	2割
市・府民税課税所得金額が145万円以上の70歳以上75歳未満の国保被保険者がいない世帯	2割

## 新型コロナウイルス感染症に関する後期高齢者医療保険料の減免

新型コロナウイルス感染症の影響により収入が減少した被保険者は、後期高齢者医療保険料が減免される場合があります。

注 次の①または②のいずれかに該当する世帯

- ①新型コロナウイルス感染症により、主たる生計維持者が死亡または重篤な傷病を負った世帯
- ②新型コロナウイルス感染症の影響により、主たる生計維持者の事業収入等(事業収入、不動産収入、山林収入又は給与収入)の減少が見込まれ、次の①~③の全てに該当する世帯

①事業収入等のいずれかの減少額が前年の当該事業収入等の額の30%以上

②前年の合計所得金額が1,000万円以下

③減少することが見込まれる事業収入等に係る所得以外の前年の所得の合計額が400万円以下

注 年金収入のみの世帯は、対象になりません。

提 申請書送付のときに別途案内します。

なお、手続きのための来庁は必要ありません。郵送での手続きとなります。まずは必ず電話で問い合わせください。



## 避難指示で必ず避難

問 危機管理室 TEL 06-6992-1497

災害対策基本法が令和3年に改正(災害対策基本法等の一部を改正する法律)されたことを受け、市町村が発令する避難情報の表示方法が新しくなり、5月20日から避難勧告は廃止され、避難指示(警戒レベル4)に統一されました。

備 警戒レベル3以上については、市が発令します。

令和3年5月20日から  
避難指示で必ず避難  
避難勧告は廃止です

警戒レベル	新たな避難情報等	これまでの避難情報等
5	緊急安全確保※1	災害発生情報 (発生を確信したときに発令)
4	避難指示※2	避難指示(緊急) 避難勧告
3	高齢者等避難※3	避難準備・ 高齢者等避難開始
2	大雨・洪水・高潮注意報 (気象庁)	大雨・洪水・高潮注意報 (気象庁)
1	早期注意情報 (気象庁)	早期注意情報 (気象庁)

※1 市町村が災害の状況を確実に把握できるものではない理由から、警戒レベル4以上は必ず発生される危険性はありません。  
※2 避難指示は、これまでの避難勧告のタイミングで発令されることになります。  
※3 警戒レベル3は、高齢者等以外の人も必要に応じて自らの行動を自覚し、避難の準備をしたり、危険を察したら自発的に避難するタイミングです。

警戒レベル5は、すでに安全な避難ができず命が危険な状況です。警戒レベル5緊急安全確保の発令を待ってはけません！

避難指示は廃止されます。これからは、警戒レベル4避難指示で危険な場所から全員避難しましょう。

避難に時間のかかる高齢者や障害のある人は、警戒レベル3高齢者等避難で危険な場所から避難しましょう。

内閣府(防災担当)・消防庁

## 地域共催イベント2021

問 大久保中学校校区学校支援地域本部

大久保中学校校区学校運営協議会

TEL 06-6901-5425(よつば小学校)

つながろう 私たちの地域 語り合おう 私たちの未来

時 7月3日(土)

場 大阪国際大学・大阪国際大学短期大学部

内 ▽講演会(動画配信)(ネット社会・メディアリテラシー)

▽お楽しみコーナー(栄養士コース2年次生)

▽発表(動画配信)(よつば小学校4年生)

▽吹奏楽演奏(動画配信)(大久保中学校)

注 実施については変更する可能性があります。

## 里親になりませんか

問 大阪乳児院里親支援機関おむすび

TEL 090-2599-3108

私たちの身近には、さまざまな事情により家族と一緒に暮らすことができない子どもたちがいます。家族の一員として温かく迎え入れ、愛情と理解をもって、子どもの心身の成長を支えてくださる「里親」を求めています。

### 里親の種類

【養育里親(はぐくみホーム)】一定期間、子どもを家庭で育ててくださる人

【養子縁組里親】養子縁組により子どもの養親になってくださる人

【親族里親】祖父母などの里親が子どもを養育する

【専門里親】虐待など配慮が必要な子どもを育ててくださる人

里親になるには特別な資格は必要ありません。その家庭の環境や気持ちに合わせた制度を紹介します。

### 里親相談会

少しでも関心がある人、お気軽に一度お越しください。

時 7月30日(金) 10:00~13:00

場 市役所1階市民会議室102

☑ omusubi@nakatsu.saiseikai.or.jp



## おはなし劇場

問 生涯学習・スポーツ振興課 TEL 06-6995-3158

内 エプロンシアター「〇△□なーに」他

時 7月16日(金) 11:00~11:45

場 中部エリアコミュニティセンター多目的室(防音)

対 乳幼児と保護者

講 朗読ボランティアこまどり

定 先着20組

申 当日受付

## ふみだそう 未来をつくる 献血に

問 守口市献血推進協議会事務局(地域福祉課内)

TEL 06-6992-1570

7月は「愛の血液助け合い運動」月間です。

400mL献血、複数回献血へのご協力をお願いします。

特に若年層の献血者が激減しています。献血は命を救う身近なボランティアです。ぜひ、この機会に献血へのご協力をお願いいたします。

献血については、市のホームページおよび大阪府赤十字血液センターのホームページをご覧ください



### 愛の献血

時 7月6日(火) 10:00~12:00、13:00~16:30

場 京阪守口市駅前 カナディアンスクウェア

## 家でできるクールビズ

問 環境対策課 TEL 06-6992-1508



暑い夏でも、軽装などによって適正な室温で快適に過ごすライフスタイル「クールビズ(COOLBIZ)」を家庭でもはじめませんか。

### 「クール」な夏の暮らし方

▽こまめなフィルター清掃でエアコンの効き目アップ  
▽夏野菜やかき氷をおいしく食べて身体の中からクールダウン

▽扇風機やうちわ、扇子を利用して体感温度をダウン  
▽調理から発生する放熱を軽減し、室温上昇を防ぐ時短レシピを導入

▽朝や夕方の方の打ち水

▽冷却ジェルシートや氷のうなど冷感グッズを活用  
クールビズは地球にも人にも優しい取り組みです。過度な冷房に頼らず、元気に過ごしましょう。

## 厚くお礼申し上げます

【守口ライオンズクラブ創立60周年記念事業】

新たな市の将来都市像が書かれた広告塔看板と市案内図(京阪守口市駅前に設置)



## 募集 人権啓発標語

問・提 人権室 TEL 06-6992-1512

人権の大切さ、尊さについて、感じていること、社会に訴えたいことを標語にしてください。

募集期限 9月7日(火)

募集対象 市内在住、在学の小・中学生、市民一般

応募規定 本人の作品で一人1点、未発表のもの。

備 応募作品は、市が人権啓発のために使用することができるとします。(応募作品は返却しません)

賞および表彰 入選作品(約20点)を表彰(応募者全員に参加賞)

要項の配布場所 人権室、コミュニティセンター、図書館、エナジーホール、市民保健センター

**対象種目**  
市・府民税(普通徴収)、固定資産税・都市計画税、軽自動車税(種別割)、国民健康保険料、後期高齢者医療保険料

**注**その他の取扱金融機関、手続きの方法については、市ホームページまたは問い合わせください。

**▽税金に関すること**  
**問**納税課  
TEL 06・6992・1851～1854

**▽国民健康保険料、後期高齢者医療保険料に関すること**

**保険料の納付は口座振替が便利**  
国民健康保険料・後期高齢者医療保険料の納付を市指定金融機関の口座からの自動引き落としにすれば、納付しに行く手間がはぶけ、納付忘れがなくなります(翌年度からも自動更新されます)。

市指定金融機関(郵便局を含む)の窓口で、備え付けの申請用紙にて申請してください。

**申請手続きに必要なもの**

**市税の休日納付相談**

平日、仕事などで忙しい人や、病気・失業などで市税を納付できない人は利用してください。

なお、相談や連絡されずに納付がない場合、財産(不動産・預金・給与など)に対し、差し押さえ・公売などを行うこととなります。

**時**7月18日(日)9:00～13:00  
**場**納税課  
**TEL**06-6992-1852～1854



**生活保護適正化情報ダイヤル**

市民の皆さんから、生活保護の不正受給などに関することや、本当に生活に困窮しているにも関わらず、市に相談していない人の情報などを受け付け、その情報をもとに独自に調査を行います。

提供された情報は厳密に取り扱い、情報提供者の個人情報厳守します。

市民の皆さんのご理解・ご協力をお願いします。

**問**生活福祉課 **TEL**06-6992-1593 **✉**Mori\_seikatuf@city-moriguchi-osaka.jp

専用電話番号06-6998-7921 受付時間 平日9:00～17:30

次のような情報をお待ちしています。

- ▽仕事をしているのに市に報告していない
- ▽財産があるのに、生活保護費を受給している
- ▽虚偽の世帯構成で生活保護を受けている
- ▽生活保護受給者を安いアパートに住まわせて保護費を搾取するなど、貧困ビジネスの疑いがある
- ▽自身の処方薬を他人に渡している
- ▽本当に生活に困っているのに、市や民生委員に相談していない

**お知らせ**  
J A北河内が追加

キャッシュカードによる口座振替受付サービス

7月1日(木)から、キャッシュカードによる口座振替受付サービスに新たにJ A北河内の取り扱いが開始されました。

担当課窓口を設置している専用端末機に取り扱い金融機関のキャッシュカードを通し、暗証番号を入力すると、その場で簡単に口座振替の申し込み手続きが完了します。

一度申し込みますと翌年度以降も継続されますので、納め忘れもありません。安心で便利な口座振替をこの機会にぜひご利用ください。

**問**保険収納課  
TEL 06・6992・1537～1538

**還付金詐欺に注意**

保険課職員を名乗る者から「還付金が発生している」と電話があり、銀行やコンビニなどの現金自動預払機(ATM)に誘導し、預金をだまし取ろうとする詐欺に注意してください。

市では、還付金がある場合、市民の皆さんに電話で、銀行や現金自動預払機(ATM)での手続きをお願いすることは絶対にありません。

こういった不審な電話があった場合は、絶対に手続きに応じないようお願いいたします。

**問**保険課  
TEL 06・6992・1545

▽預貯金通帳またはキャッシュカード  
▽届け出印

▽被保険者証  
市役所の窓口では、キャッシュカードのみ(暗証番号が必要)で口座振替申請ができる「ペイジー」口座振替受付サービスを実施しています。取り扱いきれない金融機関もありますので、詳しくは市ホームページを確認または問い合わせください。

**問**保険収納課  
TEL 06・6992・1537～1538

**宝くじ公式サイトでも宝くじを購入できます!!**



宝くじ公式サイト会員登録になると、お得で便利に宝くじの購入ができます!

**特典1 たまる!つかえる!宝くじポイント**

宝くじを購入すると、**100円につき1ポイント**の宝くじポイントが獲得できます。

宝くじポイントは、**1ポイント1円**として、宝くじ公式サイトや宝くじ売り場でつかえます!



**特典2 購入～受取までネットで完結!**

原則**1年中、24時間いつでも**宝くじの購入ができます。  
ジャンボ宝くじ等の普通くじの購入もできます!  
宝くじの購入にはクレジットカード決済またはキャリア決済がご利用いただけます。



抽せん結果も宝くじ公式サイトで簡単に確認できます。  
当せん金は、登録した受取口座に**自動でお振り込み**するので、とっても便利!



**特典3 宝くじ会員限定のキャンペーンに参加できる!**

他にも!

**お得な特典や便利なサービスいろいろ!**  
**まずは宝くじ会員に今すぐ登録!!**



宝くじの収益金は、私たちの街の公共事業等に役立てられます。

本件に関するお問い合わせ先

宝くじコールセンター  
**TEL 0570-01-1192** (ナビダイヤル 有料) **TEL 011-330-0777** (有料)  
受付時間 10:30～18:30 (土・日・祝日、年末年始を除く)  
※電話番号を十分確認の上、おかけ間違いのないようお願いいたします。

市民相談(7月分)

新型コロナウイルス感染症の影響により、中止となる場合があります。中止の場合は、市ホームページでお知らせします。

祝日、休日の受付・相談はありません。  
秘密厳守・無料  
同一内容の相談は原則1回  
場 市役所1階市民相談室101・102  
問 魅力創造発信課  
TEL 06-6992-1353、1356

法律相談・・・相続・離婚・金銭や土地建物の賃借問題など  
▼弁護士※予(1人30分・先着14人)  
毎週木曜日13:00~16:30  
▼司法書士※予(1人30分・先着8人)  
第2・3・4火曜日13:00~15:00

登記相談・・・相続・贈与などの登記  
▼司法書士※予(1人30分・先着4人)  
第2水曜日13:00~15:00

税務相談・・・相続・所得・贈与税など  
▼税理士※予(1人30分・先着6人)  
第2金曜日13:00~16:00

行政書士相談・・・成年後見・各種契約書の作成など  
▼行政書士※予(1人30分・先着6人)  
第1火曜日13:00~16:00

不動産一般相談・・・賃貸借契約・不動産の活用など  
▼宅地建物取引士※予(1人30分・先着6人)  
第1火曜日13:00~16:00

※予上記いずれも相談日の1週間前(休日のときは翌開庁日)13:00から電話受付

行政相談・・・国などの行政に対する要望や苦情など  
▼行政相談委員予前日までに  
第4火曜日10:00~12:00

**国民年金の保険料免除制度**  
国民年金制度は、20歳以上60歳未満の全ての人が加入し、老後の老齢基礎年金の他、万が一のとき障害基礎年金や遺族基礎年金が受け取れる制度です。国民年金の保険料は月額1万6千610円ですが、経済的な理由などで保険料の納付が困難な場合は、申請手続きにより、保険料が免除されることがあります。  
保険料の免除制度には、「4分の1免除」、「半額免除」、「4分の3免除」、「全額免除」があります。  
これらの免除が適用されるには、本人、配偶者、世帯主それぞれの前年所得が、一定の基準額以下であることが条件です(なお、令和2年1月以降に離職された場合は、雇用保険受給資格者証や雇用保険被保険者離職票などの写しを添付してください)。

令和3年度(7月~令和4年6月)の免除申請については、7月から受け付けを開始しますが、過去の期間に関する免除申請(申請書受付月から2年1カ月前までの未納保険料)は、随時申請が可能です。その際も同様に各申請年度の前年所得で審査が行われます。  
なお、保険料が免除された期間の老齢基礎年金額は、全額納めた場合と比較して、4分の1免除期間は「8分の7」、半額免除期間は「8分の6」、4分の3免除期間は「8分の5」、全額免除期間は「8分の4」に相当する額で年金額が計算されます。  
これらの免除期間は障害基礎年金や遺族基礎年金を受ける場合にも適用されます。  
ただし、一部免除制度は、残りの納付すべき保険料を納め忘れると、免除が無効になり、老齢・障害・遺族の各基礎年金受給資格期間には含まれません。

ので、必ず所定の保険料を納付してください。  
この他、50歳未満の人を対象とした「納付猶予制度(所得審査あり)」があります。  
また、学生を対象とした「学生納付特例(所得審査あり)」といった保険料の納付が猶予される制度もあります。  
なお、免除または猶予された保険料は、将来受け取る年金額が少なくならないよう、10年以内に追納することができます。  
追納するとき、免除が承認された期間が属する年度から起算して、3年度以降に納付する場合は、経過した年数に応じた一定の額が加算されます。  
問 総合窓口課国民年金担当  
TEL 06-6992-1524

毎月	場所	7月
第1火曜日	西部	6日
第2火曜日	北部	13日
第3火曜日	錦	20日
第4火曜日	八雲東	27日
第2木曜日	南部エリア	8日
第3木曜日	東部エリア	15日
毎月	場所	8月
第1火曜日	西部	3日
第1木曜日	庭窪	5日

時 全て10:00~12:00

**福祉の総合相談**  
時 ①平日午前9時~午後5時30分 ②平日午前10時~午後4時(表の開催日時を除く) ③平日(表のとおり)  
場 ①市役所7階守口市社会福祉協議会(藤田町4-20-1)  
②いきいきネット相談支援センター  
③各コミュニティセンター  
備 当日直接  
問 守口市社会福祉協議会  
TEL 06-6992-2715

市長の資産等報告書の閲覧

「政治倫理の確立のための守口市長の資産等の公開に関する条例」に基づき、令和3年度に提出された市長の資産等補充報告書、所得等報告書および関連会社等報告書が、6月30日から法制文書課で閲覧できます。  
問 市長室  
TEL 06-6992-1302

守口市教育委員会の共催及び後援等の申請方法ならび様式の変更

市民サービス向上の観点から、5月1日より左記のとおり変更しました。  
【主な変更点】  
▽Eメールによる申請が可能になりました  
▽各種様式を変更しました  
記載例など、詳しくは、市教育委員会ホームページ「共催及び後援等の申請について」を確認してください。  
注 旧様式は使用できません。  
問 教育委員会事務局教育部総務課  
TEL 06-6995-3152

第十一回特別弔慰金の支給

特別弔慰金は、今日の我が国の平和と繁栄の礎となった戦没者等の尊い犠牲に思いをいたし、国として改めて弔

慰の意を表すため、戦没者等の遺族に対する特別弔慰金支給法に基づき支給されるものです。第十一回特別弔慰金は、令和2年4月1日を新たな基準日とし、先順位のご遺族一人に支給されます。  
対 ▽令和2年4月1日(基準日)において、「恩給法による公務扶助料」や「戦傷病者戦没者遺族等援護法による遺族年金」等を受ける人(戦没者等の妻や父母等)がいない場合  
▽戦没者等の死亡当時のご遺族で①~④に該当する場合  
1. 令和2年4月1日までに戦傷病者戦没者遺族等援護法による弔慰金の受給権を取得した人  
2. 戦没者等の子  
3. 戦没者等の①父母 ②孫 ③祖父 母 ④兄弟姉妹  
注 戦没者等の死亡当時、生計関係を有していることなどの要件を満たしているかどうかにより順位が入れ替わります。  
4. 右記①~③以外の戦没者等の三親等内の親族(甥、姪等)  
戦没者等の死亡当時まで引き続き1年以上の生計関係を有していた人に限ります。  
内 額面25万円、5年償還の記名国債  
請求期間 令和5年3月31日まで  
注 請求期間を過ぎると第十一回特別弔慰金を受けることができません。  
問 地域福祉課

セアカゴケグモに注意

セアカゴケグモは日当たりが良い場所に生息し、毒グモの一種ですが、攻撃性は低くおとなしいクモです。発見したら、素手でさわらないようにしましょう。また、市販の家庭用スプレー殺虫剤で駆除できます。  
万が一かまれた場合は、傷口を流水で洗い患部を冷やして、医療機関を受診してください。かまれたクモを殺して持参すれば適正な治療につながります。  
問 環境対策課  
TEL 06-6992-1511

第68回中学生 人権作文コンテスト

中学生が人権問題について作文を書くことによって、人権尊重の重要性、必要性について理解を深めること、入賞作品を広報し、人権尊重の思想を広げるための取り組みです。  
対 中学生  
応募条件 1人1編、400字原稿用紙5枚以内  
応募方法 市内中学校に提出  
応募締切 9月6日(月)  
問 大阪法務局人権擁護部第三課  
TEL 06-6942-9492

放置自転車の引き取りを

自転車の撤去は土・日、祝日も実施しています。  
【5月撤去分】  
保管期間 移送の告示日から1カ月  
処分日 7月17日(土)  
心当たりのある人は、早急に放置自転車大日保管所へお越しください。  
TEL 06-6902-2340  
返還時間 毎日午前10時~午後7時  
持住所、氏名が確認できるもの、鍵、移送保管料(自転車2500円、原動機付自転車4千円)  
注 移送日の前日までに警察署に盗難届が提出されているときは免除対象  
問 都市交通計画課  
TEL 06-6992-1694



市民相談(7月分)

祝日、休日の受付・相談はありません。  
ただし、生活不安や仕事の相談は日曜日  
も実施する場合があります。

女性のための悩み相談

(1人50分・先着3人)  
毎月第1～第4火曜日13:00～16:00

予 人権室に電話で

人権相談

▽毎週月・水・金曜日9:00～12:00  
▽毎週木曜日13:00～16:00

場 上記いずれも市役所5階相談室507

備 当日直接

人権電話相談

毎月第2・4金曜日17:00～20:00  
(1人30分)

問 人権室

TEL 06-6992-1512

生活不安や仕事の相談

▽平日9:00～17:30  
▽毎月第2・4日曜日9:00～13:00

場 市役所6階くらしサポートセンター  
守口

TEL 0800-200-8011

進路選択などの相談

進路や奨学金のことなど  
時 7月2日・9日・16日・30日(金)  
13:00～17:00

場 市役所5階相談室507

問 学校教育課

TEL 06-6995-3151

介護保険について

▽介護保険サービスなどに関する苦情  
相談(弁護士)

時 第2水曜日15:30～17:30  
(1時間以内)

場 市役所1階市民相談室101

予 前日までに

問 くすのき広域連合

TEL 06-6995-1516

問 同連合守口支所(高齢介護課内)

TEL 06-6992-2180

情報公開制度・個人情報保護制度

令和2年度運用状況

市は、市民の皆さんの市政に対する理解と信頼を深め、開かれた市政を  
目指し、情報公開制度と個人情報保護制度を実施しています。

両制度の運用状況を説明した冊子は法制文書課および市ホームページで  
閲覧できます。

備 情報公開制度の非公開182件のうち145件は、類似する請求内容に重複  
して処理を行った件数です。

問 法制文書課

TEL 06-6992-1427

情報公開制度

区分	件数	
請求件数	464	
処理状況	全部公開	179
	一部公開	97
	非公開	182
	存否応答拒否	1
	取下げ	5
	計	464
審査請求	4	

個人情報保護制度

区分	件数	
請求件数	33	
処理状況	全部開示	3
	一部開示	23
	非開示	0
	文書不存在	6
	取下げ	1
	却下	0
	計	33
審査請求	0	

守口市門真市消防組合情報公開制度・個人情報保護制度運用状況

消防組合では、市民の皆さんに消防組合行政に対する理解と信頼を深め、  
消防行政への参加を促進し、開かれた行政を推進するため、情報公開制度  
および個人情報保護制度を運用しています。

令和2年度の運用状況につきましては、情報公開制度に基づく請求は4  
件、個人情報保護制度に基づく請求は1件でした。

問 守口市門真市消防組合消防本部 総務課

TEL 06-6906-1123

情報公開制度

区分	件数	
請求件数	4	
処理状況	全部公開	0
	一部公開	4
	非公開	0
	文書不存在	0
	情報提供	0
	取下げ	0
審査請求	0	

個人情報保護制度

区分	件数	
請求件数	1	
処理状況	全部開示	0
	部分開示	1
	非開示	0
	審査請求	0

ハチの巣に気をつけて

暑くなると、ハチの活動が盛んにな  
ります。むやみにハチの巣に近づかな  
ければ攻撃されることはありません  
が、巣が大きくなる前に駆除しまし  
ょう。

市では、自身で駆除する市民のため  
に防護帽子の無料貸し出しや、駆除業  
者の紹介を行っていますので利用し  
てください。詳しくは、市ホームペ  
ージをご覧ください。

問 環境対策課  
TEL 06-6992-1511

使用者募集対象墓所追加

令和3年7月7日付で、使用者募集  
対象の墓所を追加します。  
今回の追加は、新規墓所・返還墓所  
です。

レッツくりあ 122

作 六倉 実結  
守口市ごみ減量キャラクター  
「くりあ」の  
生みの親である  
六倉さんの作品です。

「不法投棄は犯罪です」の巻



受付開始日と申込資格

受付開始日 7月7日(水)  
資格1 関係市(守口・門真・大東・四條  
畷市)に住所を有する人  
資格2 関係市以外に住所を有する人  
時 午前9時～午後5時30分(土・日・祝  
日、年末年始も受付可)

注 申し込みは先着順ですが、午前9時  
までに複数の方がお越しの場合は申  
込順を抽選で決定します。なお資格  
1の人の抽選後、資格2の人の抽選  
を行います。

追加予定墓所

新規墓所(平面墓所「12区10列」…6区  
画) (スロープ墓所「13区5列」…12区画)  
返還墓所(未使用、既使用)

注 今回追加分のうち新規墓所は資格1  
の人のみ申込可能です。  
注 追加予定墓所の詳細は、事前に組合  
ホームページおよび組合事務所で公  
表  
申し込みに必要なものなどの詳細は

お問い合わせください。

問 飯盛霊園組合管理課  
TEL 0743-78-1195

ガソリン貯蔵・取り扱いに注意

ガソリンは揮発性が高く、引火点マ  
イナス40度でもとも気体になりやすい  
物質で、常温では気化して蒸気を発生  
させる性質を持っており、静電気など  
の小さな火花でも容易に引火し、爆発  
的に燃焼する非常に危険なものです。  
次のような場所では保管を避けるよ  
うにしましょう。

- ▽高温になることが予想される場所
- ▽直射日光のあたる場所
- ▽火気を扱う場所

取り扱い時には、次の事項を守りま  
しょう。  
▽周囲に火の気のないことを確認し、  
風通し・換気の良い場所で取り扱う  
ようにしましょう。

守口市門真市消防組合  
公式SNSの運用を開始

守口市門真市消防組合の公式SNS  
(ツイッター、フェイスブック、イン  
スタグラム)の運用を開始しました。  
当組合の活動、火災予防、各種講習  
などさまざまな内容を発信します。  
ぜひ、フォローをしてください。

問 守口市門真市消防組合消防本部  
予防課  
TEL 06-6906-1302



公式 Instagram 公式 ツイッター 公式フェイスブック

災害に強いまちづくりへ

「密集市街地」における住環境の改善や防災性の向上を図るため、大日・八雲東町地区(佐太中町1丁目、大日町2〜4丁目、八雲東町2丁目)東部地区(佐太東町1丁目、金田町1丁目、大久保町1〜3丁目、梶町1〜4丁目、藤田町1〜5丁目)において、老朽木造住宅の除却(解体)の一部助成を行っています。

令和3年度から戸建て住宅も対象となりましたので、当地区で老朽木造住宅の除却を検討されている人は相談ください。

問 都市・交通計画課

TEL 06・6992・1708

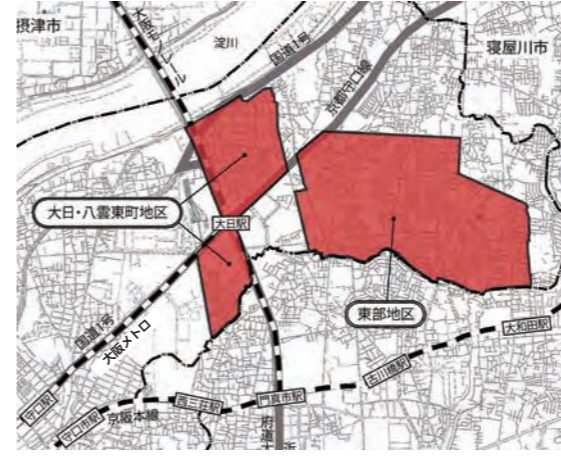

守口市門真市消防組合議会

3月26日に守口市門真市消防組合議会定例会が開催され、専決処分の報告を初め、令和2年度補正予算および令和3年度予算がそれぞれ承認、可決されました。

議事録は守口市門真市消防組合ホームページを確認してください。

問 守口市門真市消防組合消防本部 総務課

TEL 06・6906・1123

守口市個別施設計画の策定

市では、公共施設の個別施設ごとの方向性を検討し、公共施設をより適正に管理していくことを目的として「守口市個別施設計画」を令和3年3月に策定しました。詳しくは、市ホームページをご覧ください。

問 財産活用課

TEL 06・6992・1386

守口市立学校施設整備計画の策定

市教育委員会では、学校施設の老朽化対策として、施設の機能回復と教育環境の向上を図ることが可能な長寿命化改修を基本とした「守口市立学校施設整備計画」を令和3年3月に策定しました。詳しくは、市教育委員会ホームページをご覧ください。

募集

会計年度任用職員(保育教諭)

登録者

市では、会計年度任用職員(保育教諭)登録者の募集を行っています。

会計年度任用職員とは、業務繁忙期や職員の代替が必要なときに、職員の補助として1会計年度内を任期として任用される非常勤の公務員です。

この制度は、必要に応じて条件に合う人を登録者の中から選考し、会計年度任用職員として任用するものです。

勤務条件など

▽募集職種 保育教諭(保育士資格および幼稚園教諭免許またはそのどちらかを有する人)

▽基本給 8062〜8701円

▽勤務時間 月曜日から土曜日までのうち週5日、午前9時〜午後4時45分

▽勤務地 市立認定こども園

詳しい情報は、市ホームページ(募集情報)をご覧ください。

注 登録いただいても、希望する求人がないなどの理由で、登録期間中に連絡がない場合があります。

紹介する仕事の内容や勤務条件、任用の時期が、希望のものと異なる場合もあります。

会計年度任用職員は、登録者の中から選考する他、ハローワークなどに

ムページをご覧ください。

問 学校管理課

TEL 06・6998・3338

都市計画変更の説明会

大阪府では、東部大阪都市計画高速鉄道大阪モノレール、東部大阪都市計画道路大阪中央環状線および大阪モノレール専用道の都市計画変更案を作成するにあたり、説明会を開催します。

この案は府が大阪モノレール南伸区間の門真市駅と(仮称)門真南駅の間を新駅を追加する都市計画変更を行うものです。

時 7月15日(木)午後7時

▽7月18日(日)午前10時

場 門真市立公民館

備 申込不要、当日受付

問 大阪府計画推進課

TEL 06・6944・9274

講座・講習

手話奉仕員養成講座

時 7月21日〜3月31日毎週木曜日

午後7時〜8時30分

注 祝日の場合はその前日、12月30日は除く

場 障害者・交流会館2階会議室

対 市内在住・在職・在学で18歳以上

¥テキスト代3300円

定 10人定員を超えた場合は抽選

申・問 7月16日(金)までに障がい福祉課

TEL 06・6992・1630、1635

FAX 06・6991・2494

問 Mori\_shougai@city-moriguchi-osaka.jp

多文化理解講座

守口市・JICA関西共催  
JICA関西発リモットツアー  
西アフリカ(ガンビア・セネガル×守口市編)

セネガルに滞在経験のあるJICA海外協力隊経験者から現地の人々の暮らしや文化について、体験談を聞いてみませんか。

また、当日はガンビア人名誉総領事へのインタビューやセネガルからの生中継も予定しています。

時 7月21日(水)午後6時半〜8時半

場 Zoomでのオンライン開催

定 先着90人程度(要予約)

講 在日ガンビア共和国名誉総領事

JICA海外協力隊経験者

申 7月1日(木)〜16日(金)にメールでオンライン参加または、市役所1階106で視聴(先着20人程度)

問 jicaksi-renkei@jica.go.jp

TEL 078・261・0384

問 JICA関西市民参加協力課

第65回守口市美術展覧会作品

芸術の発展と市民の皆さんの情操教育を深めてもらうために、市と市教育委員会、市総合美術協会が共催で開催する「守口市美術展覧会」の作品を募集します。

時 11月18日(木)〜21日(日)

場 市役所(京阪本通2-5-5)

応募資格 平成18年4月1日以前に生まれた者。市内市外を問いません。

募集作品・規格など

▽日本画・洋画の部…10号(53cm×33.3cm)〜50号(116.7cm×90.9cm)、額装でつり金具・ひも付(版画は10号以下も可)

▽彫刻・工芸の部…立体は底辺40cm四方×高さ70cm以内で簡単に倒れないもの。平面は53cm×33.3cm以上116.7cm×90.9cm以内

▽書道の部…仕上げ寸法1.10㎡(12平方尺)以内、横181cm(6尺)以内。額装・枠張りに限る(臨書・短冊・色紙作品は不可)。釈文を提出

▽写真の部…四つ切以上全紙まで。組写真は、最大サイズを全紙額までに収める。いずれもパネルまたは額装でつり金具・ひも付(ガラス・アクリルは不可)

出品点数 1人2点まで  
実施要項 各コミュニティセンターなど市内公共施設に設置

搬入日時 11月12日(金)10:00〜17:00、13日(土)10:00〜17:00、14日(日)10:00〜12:00

搬入場所 市役所1階会議室104〜106

申 作品搬入時に申込書(出品目録)・結果通知はがきを記入の上、提出(応募作品の結果通知はがきには、必ず63円切手を貼付)

問 生涯学習・スポーツ振興課

TEL 06-6995-3158

注 新型コロナウイルス感染拡大状況により、守口市美術展覧会の中止、または実施内容を変更する場合があります。その際は、市ホームページなどでお知らせします。



過去の風景

健康 市民保健センター TEL 06-6992-2217

乳幼児健康診査

問い合わせ先	健診名	とき		受付時間	場所
		7月	8月		
市民保健センター TEL 06-6992-2217	4カ月児健康診査	8日(木)	5日(木)	10:00~10:45	児童センター
		20日(火)	17日(火)	9:30~10:30	市民保健センター
		29日(木)	26日(木)	9:45~10:45	市役所
	1歳6カ月児健康診査	15日(木)	5日(木) 19日(木)	13:00~14:00	市民保健センター
	2歳6カ月児歯科健康診査	16日(金)	6日(金) 18日(水)		
	3歳6カ月児健康診査	9日(金) 30日(金)	20日(金) 27日(金)		
乳児後期健康診査 (4カ月児健診において 受診票を渡します)	通年 (受診期間は、生後9カ月~1歳未満の間)			府内委託 医療機関	

【備】新型コロナウイルス感染拡大の状況により、集団健診が中止になる可能性があります。

最新の情報は市ホームページなどで確認してください。

4カ月児・1歳6カ月児・2歳6カ月児歯科・3歳6カ月児健診は、案内を送付します。

健康相談

相談内容	相談日		受付時間	場所
	7月	8月		
医師による健康相談	7日・14日・21日(水)	4日・18日(水)	14:00~15:00	市民保健センター さんあい広場「さた」
歯科健康相談	28日(水)	25日(水)		10:00~11:30
保健師による 電話での健康相談	月~金曜日(祝日を除く)		9:00~17:00	

【注】新型コロナウイルス感染拡大の状況により、中止になる可能性がありますので、最新の情報は市ホームページなどで確認してください。

●休日応急診療所

【場】大宮通1-13-7(市民保健センター内)  
▽内科・小児科 TEL 06-6998-9970  
土曜日……18:00~20:30  
日・祝日…10:00~12:00、13:30~16:30  
18:00~20:30  
▽歯科 TEL 06-6998-9945  
日・祝日…10:00~11:30、13:00~16:30

急患の窓口

●北河内夜間救急センター

【場】枚方市禁野本町2-13-13  
枚方市立保健センター4階  
▽小児科 TEL 072-840-7555  
受付時間(毎日) 20:30~翌日5:30  
【備】診療は21:00~翌日6:00  
【注】すべての診察に健康保険証持参  
往診はしません。

【注】新型コロナウイルスのPCR検査は実施していません。

募集

自衛官候補生

【対】18歳~32歳の男女  
【受】受付期間、試験日程など詳しくは問  
い合わせください。  
【問】自衛隊大阪地方協力本部守口出張所  
(守口市役所7階)  
TEL 06・6997・7339

心の輪を広げる体験作文・  
障がい者週間のポスター

障がいのある人とない人との心のふ  
れあいの体験をつづった作文や、障が  
いのある人への理解を促進するポス  
ターを募集しています。入賞者には、  
賞状などを贈呈します。  
詳しくは大阪府のホームページを  
ご覧ください。  
【対】▽作文 小学生以上  
▽ポスター 小・中学生のみ  
【提】▽作文 400字詰め原稿用紙(縦  
書き)小・中学生は2~4枚、高校生  
以上は4~6枚  
▽ポスター B3画用紙または四つ  
切りサイズ画用紙(縦長のみ)  
【備】作文は点字や電子メールでの応募可  
【申】9月3日(金)までに郵送(必着また  
は持参)  
【注】土・日、祝日は持参による受付不可  
応募先 〒540・0008 大阪市

中央区大手前3丁目2番12号 大阪府  
福祉部障がい福祉室障がい福祉企画課  
権利擁護グループ  
TEL 06・6941・0351(内線2  
481)  
FAX 06・6942・7215

あえる  
TEL 06・6995・7833

両親教室(プレパパ&プレママ)  
日曜日版

【内】赤ちゃんのおふろの実習、助産師に  
よる講話「あかちゃんの準備物品」、  
パパの妊婦体験  
【時】7月18日(日)  
【備】受付時間は参加者に別途案内  
【場】市民保健センター  
【持】母子健康手帳、筆記用具  
【備】同日に妊婦歯科健康診査を実施して  
います。歯科健康診査のみ受診する  
こともできます。  
【申】申し込み専用電話  
TEL 06・6992・1033(要予約)

育児相談

安心して子育てができるように保健  
師、助産師、保育士などの専門職がさ  
まざまな不安や疑問などの相談に応じ  
ています。  
また、遊びの広場「もりランド」にも  
子育てアドバイザーがいますので、気

母子健康手帳交付

母子健康手帳交付時には、保健師な  
どの専門職による面接を行い、出産に  
向けて、体調面や経済面、育児サポー  
トに関するサービスの説明・相談など  
を行っています。母子健康手帳などは  
原則として窓口での交付となります  
が、新型コロナウイルスの影響で来庁  
が難しい場合は、電話で相談してくだ  
さい。  
【場】あえる  
【持】マイナンバーカードまたは個人番号  
通知カードと本人確認書類  
【備】妊婦健康診査受診券の交付、保健指  
導も実施  
【注】本人確認書類とは官公署が発行した  
写真付きのもの(運転免許証など)な  
ら1点、官公署が発行した写真のな  
いもの(各種保険証・年金手帳など)  
なら2点。



大阪府守口保健所の各種相談など

内容	とき(祝日を除く)	費用	予約	連絡先
HIV検査(匿名可) 梅毒・クラミジアの同時検査可	原則、第2・第4月曜日 10:00~11:00	無料 (注1)	不要	地域保健課 TEL 06-6993-3132 TEL 06-6993-3133
こころの健康相談	月~金曜日 9:00~17:45	無料	必要	
水質検査、検便検査	火曜日(月2回) 9:30~11:30	有料 (注2)	問い合わせ	衛生課 TEL 06-6993-3134

(注1)有料の場合もあり (注2)検査容器は保健所で用意

# Navigation

## 施設案内

中部エリアコミュニティセンター  
TEL 06・6991・0318

### 笑い飯哲夫の楽しい仏教講座

内 コロナ禍で疲れた心を仏教で癒しませんか。笑い飯 哲夫が全3回の講座で「仏教」を楽しく話します。  
時 7月21日(水)、8月18日(水)、9月29日(水)午後6時～8時

講 笑い飯 哲夫氏  
定 60人  
申 電話、ホームページ応募フォーム、来館で受付中



笑い飯 哲夫氏

### サバンナ 八木の世界で一番長続きするダイエット教室Withトレーニング

内 コロナ禍で巣こもり中にゆるんだ体をゆるく戻すためのお手軽なトレーニングやダイエット雑炊の作り方・一生太らない体を作るための法則をサバンナ 八木が教えます。

時 7月19日(月)午前10時30分～正午  
講 サバンナ 八木氏 定 3千円  
定 60人  
持 動きやすい服装、筆記用具、飲み物  
申 電話・ホームページ応募フォーム・来館で受付中

館で受付中



サバンナ 八木氏

### 笑福亭笑利の紙切り教室

内 子どもからお年寄りまで幅広い年代で楽しめる紙を切って色々な形を作るレクリエーションです。全3回の教室で楽しさ・難しさ・創造力達成感を学びます。  
時 7月26日(月)、8月9日(祝)・23日(月)午前10時～正午

講 笑福亭笑利氏  
定 60人 持 ハサミ  
申 電話・ホームページ応募フォーム・来館で受付中



笑福亭笑利氏

### 東部エリアコミュニティセンター

TEL 06・6902・5500  
親子のあそび座@ヒガシ  
時 7月8日(木)午前10時  
内 水遊び、料理教室 対 幼児と保護者  
講 子育て支援ボランティア、東地区福祉委員会

定 先着30組 申 当日受付

### 庭窪コミュニティセンター

TEL 06・6902・0580  
庭窪絵本の広場～絵本の読み聞かせ  
内 絵本の読み聞かせ、エプロンシアターなど

時 7月23日(祝)午前10時30分～11時  
講 読み聞かせボランティアサークルわくわく  
定 10人程度 申 当日受付  
備 家族ごとにマットを区切って敷きます。換気のため、全ての窓は開けたままにします。

### 八雲東コミュニティセンター

TEL 06・6906・6300  
簡単スイーツデコアクセサリー講座  
内 粘土やレジンで作るお菓子、スイーツデコ。レッスンではマカロンの上トランプとコースターを作ります。可愛く飾ってくださいね。  
時 7月27日(火)午後1時30分～3時  
対 小学生(二年生までは保護者同伴)  
定 500円 定 10人  
持 エプロン、ピンセット  
申 電話または来館にて受付中

### やってみよう！楽しい科学実験教室

内 「探偵ナイトスクープ」の理科担当でおなじみの山田先生による実験教室。科学の楽しさ・不思議さを伝えます。

時 7月31日(土)午後1時30分～3時

対 小学1年～4年生(保護者同伴)  
講 大谷高等学校 理科物理教員 山田善春先生  
定 300円 定 15組  
申 電話または来館にて受付中

### 北部コミュニティセンター

TEL 06・6906・5400  
疫病退散！アマビエつまみ細工教室  
時 7月19日(月)  
午後1時30分～3時30分  
定 10人  
備 ストラップ  
定 500円  
備 ストラップ  
定 500円  
申 7月1日(木)午前9時～



### WEBでおうち七夕

おうちで七夕を楽しみましょう！テーマは「#会いたい人への想いを短冊にのせて」ホームページで皆さんの願い事を募集中。  
時 7月7日(水)まで



### 大人のバドミントン塾

時 7月12日(月)午後7時～9時  
定 15人  
定 700円

# Navigation

### はじめての親子リトミック

内 創造性や感性を豊かに育てるリトミック。まだ歩けない赤ちゃんもママの抱っこで参加できます。  
時 7月16日(金)午前10時30分～11時30分

### 絵本でほっとタイム♪【毎月第2水曜】

内 絵本の読み聞かせ、わらべうた、手遊び伝授、子育てアドバイスなど。ママ同士のおしゃべりの場もあり。  
時 7月14日(水)午前10時30分～正午

### はじめてのベビーマッサージWith手形アート

内 親子の絆深まるベビーマッサージ。ベビーの成長記録「手形アート」も一緒に作ります。  
時 7月20日(火)  
午前10時30分～11時30分  
対 生後2カ月～3歳の親子  
講 OHANAサークル  
定 300円(材料費)

守口文化センター(エナジーホール)  
TEL 06・6992・1276  
ハンドメイドワークショップ  
サマリーリース  
内 貝殻やドライフラワーなどを使ってリースを作ります。夏を感じる爽やかな白とブルーのリースで華やかに飾りましょう。  
時 7月18日(日)①午前10時②午後1時③午後3時

### 西部エリアコミュニティセンター

TEL 06・6993・1341  
親子で楽しく学ぶ「おこづかい講座」  
内 小学生1～4年生の子どもと保護者におこづかいの使い方を学ぶ講座です。すごろくゲームやDVD鑑賞や紙芝居などで楽しく学び、親子でおこづかいやお金について話をするきっかけになればと思います。  
時 7月26日(月)午後1時30分～3時  
対 小学生1～4年生の子どもと保護者(保護者同伴の講座。子どものみの参加は不可)  
講 財務省近畿財務局財務広報相談室  
定 先着12組  
申 電話または来館で受付中

もりぐち歴史館(旧中西家住宅)  
TEL 06・6903・3601  
開館時間 午前10時～午後5時  
(最終入館午後4時30分)  
休館日 毎週月・火・水曜日  
入館料 大人200円、高校・大学生150円、小・中学生100円  
交通アクセス 京阪バス(大久保中央公園「バス停」)下車徒歩約320m



### 文化教室 陶芸教室

時 火曜・水曜クラス 各午後6時30分～8時30分  
定 月額7千円(別途、粘土代500円)

### 文化教室 箏曲教室

時 土曜日 午後2時  
講 中島警子(大阪音楽大学名誉教授)  
定 月額7千円  
備 親子コース、小中学生コースあり(3千円)

注 駐車場に限りがありますので、できるだけ公共交通機関などを利用してください。

### 20周年記念「旧中西家住宅」を知ろう！大人も子どももクイズラリーにチャレンジ！

内 平成13年7月に開館してから、20年になります。大阪府下で唯一残る在郷の武家屋敷で、守口市の指定有形文化財にも指定されています。「旧中西家住宅」を見学しクイズラリーに参加された人には、オリジナルグッズをプレゼントします。  
時 7月22日(祝)～8月29日(日)午前10時～午後4時30分

注 必ずマスクの着用し、37.5度以上の発熱の人は入館できません。



**「ふる里守口を訪ねて」頒布中**

市では単行本「ふる里守口を訪ねて」を頒布しています。平成3年に発行した改正版は、郷土守口の歴史をわかりやすく解説しています。執筆は、元関西女子短期大学教授で元市文化財保護委員の故・駒井正三氏。B6判257ページ。1冊1,200円。**頒布先** 魅力創造発信課 **TEL**06-6992-1353



**場** 庭窪コミュニティセンター1階憩いの場  
**申** 問 同地域包括支援センター  
**守口第3地域包括支援センター**  
**TEL**06・69908・2808  
家族介護教室「今を大切に生きるために！私らしく悔いのない人生を、家族とともに！相続・遺言・わたしの生き方ノート」銀行に聞きたい事」  
**時** 7月16日(金)午後1時30分  
**場** 北部コミュニティセンター

**講** 中西聡氏(りそな銀行マスターマネージャー)  
**定** 先着25人  
**申** 問 同地域包括支援センター  
**家族介護教室「正しいオムツの選び方、当て方」**  
**時** 7月21日(水)午後1時30分  
**場** 北部コミュニティセンター  
**講** 古谷昭博氏(ユニ・チャーム(株))  
**定** 先着20人  
**申** 問 同地域包括支援センター

**守口市民体育館**  
**TEL**06・69992・8201  
**FAX**06・69992・8202  
**KODOBASU ELITE**  
**ジュニアバスケット教室開催**  
**内** 6月に開催したお笑いコンビ「麒麟」田村裕さんプロデュースのジュニアバスケット体験会を7月より正式に教室として開催します。個人スキルはもちろんのこと、チームとしての動き方や、バスケットボールをする上でのマインドの向上など、普段の練習よりも深く細かく徹底指導を行うことで、バスケットプレーヤーとしての成長をサポートします。

**時** 第1期(3回分)7月18日(日)、8月14日(土)、9月19日(日)  
午後5時30分～午後7時30分  
**注** 時間帯は変更になる場合が有り  
**場** 守口市民体育館  
**対** 小学校高学年・中学生(バスケットボール経験1年以上、部活・クラブチーム問わず)  
**講** 丸塚啓太氏(摂南大学バスケットボール部監督)・中尾良氏(兵庫県国体選手)  
**申** 電話または体育館にて受付中  
**料** 5千円(3回分)  
**注** 入金後の返金はできません。  
**定** 25人  
**持** 室内用バスケットボール、運動できる服、室内用シューズ

**注** 入館時は必ずマスクを着用し、37.5度以上の発熱がある場合は入館できません。  
**掲示板**  
**第35回寺方提灯踊り大会開催中止**  
7月22日(祝・23日(祝))に開催を予定していた第35回寺方提灯踊り大会は新型コロナウイルス感染症拡大予防のため、中止することになりました。  
**問** 生涯学習・スポーツ振興課  
**TEL**06・69955・3158

**基礎からしっかり学ぶへ創業塾2021**  
**時** 7月4日(日)、11日(日)、18日(日)、8月1日(日)、22日(日) 全5回  
午前10時～午後1時  
**場** 守口門真商工会館3階  
**料** 2千円(5日分)  
**問** 守口門真商工会議所 商工振興部  
**TEL**06・6909・3303  
**女性の起業について学べるセミナー#1**  
**時** 7月17日(土)午後2時～4時  
**場** 枚方T-SITE 4F  
**定** 先着35人  
**申** 北大阪商工会議所  
**TEL**072・843・5154



**守口市の情報ならお任せください!!**

FM-HANAKOは7月20日で開局28周年を迎えます。今後も市民に寄り添う放送局を目指します。

**【守口市の広報番組】**  
☆8:06～8:45(月～金)さわやかワイド82.4!  
☆12:00～12:45(月～金)さわやかワイド82.4!  
☆17:11～17:30(月～金)プロムナード82.4  
☆8:00～8:39(土・日)

**【消防署・警察署からの情報】**  
リアルタイム消防、警察もりぐち(安まちメール情報)各5分程度  
☆13:12～(月～金)さわやかワイド82.4!パート2内  
☆17:00～(月～金)プロムナード82.4内  
☆9:26～(土・日)  
地震!台風!火事!災害発生のいざという時にもご利用ください(緊急情報に対応)。  
**問** 株式会社エフエムもりぐち  
**TEL**06-6996-0875

**アンケートに答えて FM-HANAKO専用 ラジオプレゼント**

毎月3人 2022年3月まで

応募方法はプログラムガイドに記載しているアンケート、住所、氏名、年齢、電話番号を官製はがきを書いてFM-HANAKOまで送ってください。  
プログラムガイド設置場所は、市役所、文化センター、各コミュニティセンター、京阪守口市駅西改札コンコースにあります。



パソコン  
スマートフォンから  
↓↓ 聴けるよ  
  
**問** 株式会社エフエムもりぐち  
**TEL**06-6996-0875

はによんは花と緑の妖精。FM-HANAKOの周波数82.4からはちによん... はによんと名付けられた。  
お父さんは守口門真の市の木「くすのき」。お母さんは守口門真の市の花「さつき」。好きなものは、太陽、水、土、きれいな空気、みんなの笑顔  
  
FM-HANAKO 82.4MHz キヤクスター はによん(824)

**中小企業退職金共済(中退共)制度**  
中退共制度は、中小企業の事業主が、従業員の退職金を計画的に準備できる国の退職金制度です。掛金は全額非課税で一部が助成、家族従業員やパートタイマーも加入できます。  
**問** 中小企業退職金共済事業本部  
**TEL**03・6907・1234  
**和装・作法教室**  
文化庁伝統文化親子教室事業。浴衣の着付けや作法を学ぶことができ、今年で4年目を迎えます。一緒に和文を楽しみましょう。  
**時** 7月24日(土)・31日(土)、8月7日(土)・21日(土)・28日(土)、9月4日(土)いずれも午前10時～正午  
**対** 小学一年生～高校三年生とその保護者  
**定** 20人  
**備** 浴衣無料レンタル可  
**申** 問 和装・作法に親しむ いろは会  
**TEL**06・6906・5001  
**FAX**06・6906・5002  
**E** kinono@ajwca.or.jp



**守口第1地域包括支援センター**  
**TEL**06・69904・8900  
▽フレイル予防  
**時** 7月8日(木)午後1時30分  
▽音楽で心と身体をお元気に  
**時** 7月13日(火)午前10時  
▽認知症施策について知ろう  
**時** 7月21日(水)午前10時  
▽チューブ体操  
**時** 7月26日(月)午前10時  
**備** 各教室で集会中止の場合、資料配布やZoomを使ったオンライン教室を準備します。  
**家族の会(交流会)**  
認知症などの家族の介護をしている皆さんと一緒に話しませんか。  
**内** 介護をしている家族の交流会  
**時** 7月24日(土)午前10時  
**備** 各開催場所、持ち物などの詳細は申し込み時に確認してください。  
**守口第2地域包括支援センター**  
**TEL**06・4393・8401  
**介護者家族交流会「ひとりで抱え込まないで、仲間と話せる場所があります」**  
**時** 7月27日(火)午後1時30分～午後2時30分(毎月第4火曜日)



# 新庁舎へ移転

問 守口警察署  
場 守口市京阪本通2丁目6番10号  
TEL 06-6994-1234 (変更なし)

7月12日(月)9:00~  
業務開始予定

守口警察署

新守

新庁舎が守口市役所西隣に移転し、利便性も良くなりました。  
また、防災拠点としての機能が充実するとともに、バリアフリー化とエレベーターの設置などにより、優しい庁舎に生まれ変わりました。  
皆様のご期待と信頼に応えるべく「安全なまち守口」の実現を目指します。

# 新庁舎供用開始

7月1日(木)~

守口市門真市消防組合

問 守口市門真市消防組合消防本部予防課  
TEL 06-6906-1302



1階正面入口

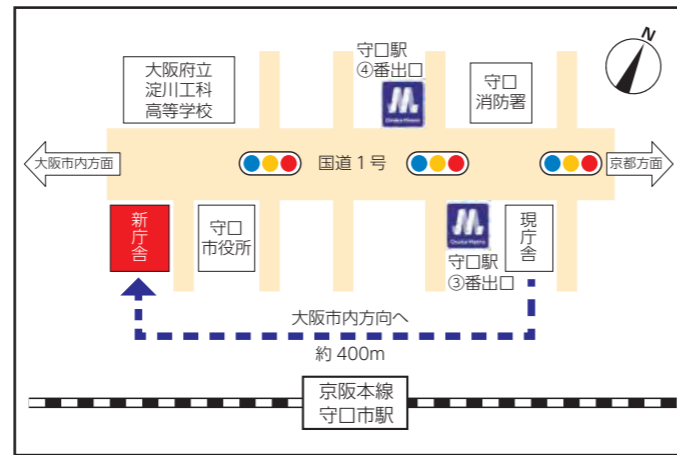

守口市門真市消防組合消防本部の新庁舎が3月31日に完成し、7月より運用を開始しました。  
地上5階建て(S造、延べ面積2,436.26㎡)の新庁舎には、2階に職員の技術練磨に必要な多目的訓練場、4階に指令センターや災害対策戦略室などが設置されており、大規模災害時に必要不可欠な用途を集約しています。  
また、屋上には自家発電設備が設置されています。停電が発生しても、各種設備機能が復旧するまでの間、必要な電力を供給することで防災拠点として対応できるようになっています。  
今後、南海トラフ地震など大規模災害が起きた際には、守口市域でも甚大な被害が発生すると想定されています。  
この新庁舎が市民の皆さんの新たな安心・安全の拠点となるよう、職員一丸となり、あらゆる災害に挑んでいきます。

各種講習会などが開催される会議室



災害対策戦略室



## 特殊詐欺に注意!

だまされへん そんなあなたが 狙われる  
キャッシュカード 求める電話 すべて詐欺

大阪府警察 特殊詐欺

## 令和3年度 大阪府警察官(巡査) 募集中!

応募期間 7月1日(木)~8月10日(火) (インターネット申し込み)  
自己推薦方式は8月3日(火)まで(郵送のみ)

第一次選考日 9月20日(月・祝) (予定)  
詳しくは、守口署ホームページか府警ホームページをご覧ください。

守口署ホームページで  
地域安全情報配信中!



遊びに来てね

場所(市立)	内容	とき	対象	定員	申込	電話番号(06)
あおぞら認定こども園	夏のおそび	7月6日(火) 9:45~11:15	未就学児と保護者	各先着10組程度	2週間前から前日まで9:00~17:00受付	6992-1674
外島認定こども園	夏のおそび	7月13日(火) 9:45~11:15				6997-0484
にじいろ認定こども園	水あそび	7月8日(木) 9:45~11:15				6909-1122
場所(私立)	内容	とき	対象	定員	申込(7月)	電話番号(06)
認定こども園 ちゅうじょうじ園	親子体操あそび会	7月17日(土) ①14:00~14:45 ②14:45~15:30	①6カ月~2歳児と保護者 ②3歳児~5歳児と保護者	各先着20組	9日(金)17:00まで	6902-3173 6902-3170
認定こども園 ちゅうじょうじ園	親子科学あそび会	7月10日(土) ①14:00~14:45 ②14:45~15:30	①6カ月~2歳児と保護者 ②3歳児~5歳児と保護者	各先着20組	14日(水)17:00まで	6902-1160
ひかり保育園	食育相談・寒天遊び	7月21日(水) 10:00	6カ月~2歳の子と保護者	先着11組	20日(火)9:00~12:00まで	6909-3344
寺内さくらこども園	さくらんぼ広場(園庭開放)	7月21日(水)・8月4日(水) 10:30~11:30(時間短縮あり)	未就学児と保護者	各先着10組	開催前日17:00まで	6991-0497
大阪国際大和田幼稚園	夏の遊びを楽しもう	7月6日(火) 10:00~11:00	未就学児と保護者	なし	不要	6902-5931
	園庭で自由に遊ぶ	7月27日(火)・8月3日(火) 9:30~11:30				
高瀬ひまわりこども園	サンキッズあそび広場	①7月9日・16日(金) 10:00~11:00 ②7月20日(火) 10:30~11:00	①未就学児と保護者 ②2歳~5歳の子と保護者	各先着5~9組程度	5日(月)13:00から	6996-0301
	園庭開放	7月5日(月)・15日(木)・19日(月) 10:00~11:00	未就学児と保護者	なし	不要	
守口中央こども園	子育て講座ベビーミュージック 高田なりみ氏	7月8日(木) 10:00~11:00	6カ月~1歳半の子とママ	先着6組	受付中	6901-0521
	園庭開放	7月6日・13日・20日・27日(火)・8月3日(火) ① 9:30~12:00 ② 12:30~15:00	未就学児と保護者	各先着6組	利用前日の13:00から	
土居ひまわりこども園 地域子育て支援センター	子育て講座「子育て世代的マネー講座」 財務省近畿財務局財務広報相談室	7月12日(月) 10:00~11:00	0歳~3歳の子と保護者	先着5組	6日(火)	6998-9090 Fineひまわり保育園内
	夏まつり ~しらはと祭りへようこそ~	7月27日(火) 10:00~11:00	未就学児と保護者	先着10組	月始めの開園日10:00~	6909-0061
	八雲南町会館にて出張保育	7月5日・12日・26日(月) ①10:00~10:30 ②10:40~11:10		各先着5組		
「パピー」であそぼう(園庭開放)	7月8日(木) 10:00~11:00	先着6組				
にしき認定こども園	子育て講座「段ボールで椅子を作ろう!」	7月14日(水) 10:00~11:00	未就学児と保護者	先着10組	1日(木)から10:00~17:00	6997-4008
北てらかた森のこども園	子育て講座「0歳児の育ちとあそび」 古賀 真知子	7月12日(月) 10:00~11:00	0歳の子と保護者	先着5組	前日まで事前予約	6998-7424
	親子あそび教室じゃぶじゃぶLand	7月20日・27日(火) 10:00~11:00	未就学児と保護者	各先着5組		

新型コロナウイルスの状況を勘案し、イベントについては適宜変更する可能性があります。最新情報は各施設に確認してください。

子育て世代包括支援センター  
あえる

TEL 06-6992-1033

講座・イベント	とき(7月)	対象(市内在住者のみ)	定員	申込(9:00から)	場所
0歳の育ちとあそび ~赤ちゃんといっしょに~	9日(金) 9:30~11:00	0歳の子と保護者	各先着7組	受付中	もりランド
0歳の「もりランド」	7日・14日・21日・28日(水) 9:30~11:00	0歳の子と保護者	各先着7組		
パパと「もりランド」	10日(土) 9:30~11:00	未就学児とパパ	先着7組		
子育て講座「のどにつまるとあぶないたべもののおはなし」 三重耳鼻咽喉科 院長 坂井田麻祐子氏	15日(木) 10:00~11:00	市内在住の方	先着35名 保10人(0歳は同室)		市役所1階103会議室
1歳の「もりランド」	16日(金) 9:30~11:00	1歳の子と保護者	先着7組	1日(木)から	もりランド
絵本の日	5日(月)・15日(木)・26日(月)	未就学児と保護者		「もりランド」ご利用の各時間帯の最後に(10分程度)絵本の読み聞かせをします。	
講座・イベント	とき(8月)	対象(市内在住者のみ)	定員	申込(9:00から)	場所
0歳の「もりランド」	4日・11日・18日・25日(水) 9:30~11:00	0歳の子と保護者	各先着7組	7月20日(火)から	もりランド
0歳の育ちとあそび ~赤ちゃんといっしょに~	6日・13日(金) 9:30~11:00	0歳の子と保護者	各先着7組	7月21日(水)から	
パパと「もりランド」 ~0歳限定~	14日(土) 9:30~11:00	0歳の子とパパ	先着7組	7月24日(土)から	

備もりランドは市役所3階

児童センター

場金田町1-4-1 TEL 06-6902-1006

講座・イベント	とき(7月)	対象(市内在住者のみ)	定員	申込(10:00から)
絵本の時間	7日(水) 10:30~	未就学児と保護者	なし	不要
発育計測~大きくなったかなあ~	13日(火) 10:30~15:00	未就学児と保護者		
なかよしキッズ「わらべうたあそび・感触あそび」「ママのおしゃべりタイム」	14日(水) 10:30~11:20	開催当日0歳の子と保護者	各先着8組	7月5日(月)から
	15日(木) 10:30~11:20	開催当日1歳の子と保護者		
	16日(金) 10:30~11:20	開催当日2歳以上の未就学児と保護者		
モリグチおもちゃ病院	17日(土) 13:00~16:00	どなたでも	なし	不要
子育て講座「0・1歳の育ちと絵本」 福島 忍(保健師)	21日(水) 10:30~11:30	開催当日0・1歳の子の保護者	先着8人 保4人(開催当日1歳の子、0歳は同室受講)	7月7日(水)から
わくわくタイム	24日(土) 13:30~14:30 14:30~15:30	小学生	各先着5人	7月10日(土)から
絵本の時間 絵本の読み手サークル「わくわく」	29日(木) 10:30~	未就学児と保護者	先着8組	7月20日(火)から

もいもいちびっ子

就学前の子どもたちの写真を募集!!

申・問魅力創造発信課

TEL 06-6992-1353



いしだ りあ  
石田 莉愛ちゃん  
令和2年11月24日生まれ  
「生まれてきてくれてありがとう。毎日かわいい笑顔と幸せをありがとう。りあちゃん、だいすきだよ!」

みさわ まこと  
三澤 茉琴ちゃん  
令和2年8月9日生まれ  
「みさわ家へようこそ! いっぱい食べて大きくなってね。」

地域子育て支援拠点のひろば

地域子育て支援拠点は、子育て中の親子の交流の場所であり、子どもが自由に遊べる場所です。また、子育てに関する相談や情報提供なども行っていきますのでぜひ遊びに来てください。

場所	開放日時	対象	定員	申込	電話番号(06)
市役所3階 子育て世代包括支援センター 「もりランド」	① 9:00~11:00	未就学児と保護者	各先着7組	利用当日	6992-1033
	② 11:30~13:00				
	③ 13:30~15:00				
	④ 15:30~17:00				
児童センター	月~土 10:00~17:00	未就学児と保護者、小学生	なし	不要	6902-1006
守口中央こども園	平日 ① 9:30~12:00 ② 12:30~15:00	未就学児と保護者	各先着3組	利用前日の13:00から	6901-0521
土居ひまわりこども園 地域子育て支援センター	平日 10:00~15:00	未就学児と保護者	先着5組	園のホームページにて	6998-9090 Fineひまわり保育園内
白鳩チルドレンセンター八雲中	平日 10:00~15:00	未就学児と保護者	先着3組	月始めの開園日10:00から	6909-0061
にしき認定こども園	平日 10:30~15:30	未就学児と保護者	先着5組	平日10:00~17:00	6997-4008
第2乗寺学園	平日 ① 9:00~12:00 ② 13:00~16:00	未就学児と保護者	各先着10組程度	不要	6901-2411
北てらかた森のこども園	平日 9:00~15:00	未就学児と保護者	先着5組	利用前日まで	6998-7424

# イベント



## ロビーコンサートを開催します

音楽文化発信の場として公募型のコンサートを実施。

今回は、透き通る高音ヴォイスが美しいカウンターテノール歌手の浦田健一郎さんの公演を開催いたします。



時 7月17日(土) 15:00～15:50

曲 「Ave Maria」「赤とんぼ」「カントリーロード」「もののけ姫」他

演 A capella mysterious 浦田健一郎

大阪音楽大学音楽学部声楽学科修了。第5回daepアーティストニューイヤーコンサート本選にてデビュー。古楽器とのコラボレーションやバロック団体での声楽アンサンブルなどでバロック音楽及び通奏低音の研鑽を積んだ後、ロイヤルオークホテルや文化施設主催のコンサート等、関西圏を中心に活動を広げる。

場 1階交流スペース(ロビー)

備 内容は変更する場合がございます。

詳しくはホームページにて情報をご確認ください。

問 守口市立図書館 生涯学習フロア

## ガーランドをつくろう！

おしゃれにお部屋を飾るアイテムとして、ガーランドをつくりましょう。

ガーランドとは、もともとは名誉・勝利のしるしとして贈られる花輪や花かんむりでしたが、現在では一般的に、花や植物、旗やオーナメントをひもやワイヤーでつないだ装飾品です。

プリントされた用紙を切って貼って、ひもでつなぎ、簡単オリジナルガーランドをつくりましょう。

時 7月11日(日) 14:00～16:30

場 1階交流スペース

定 材料がなくなり次第終了



## 7月のおはなし会

- 3日(土) 14:00～ 守口絵本の会
- 10日(土) 14:00～ 音訳グループくすの木
- 17日(土) 14:00～ 朗読ボランティアサークルこまどり
- 23日(祝) 11:00～ 絵本の読み手サークルわくわく
- 24日(土) 14:00～ 守口市立図書館スタッフ

場 おはなしのへや

## みんなにまるっと笑顔をお届けます！ よしおかアコ新作絵本原画展

いもむしのいもきちがみんなに勇気と笑顔をお届けするノンバーバルの新作絵本『いもむしいもきち』の原画を中心に、楽しいまるい形がたくさん！気持ちが悪くなるような絵本の原画展を開催します。

### 新作絵本原画展

時 7月10日(土)～25日(日) 10:00～22:00

(最終日は18:00まで) 注 火曜日は休館

場 3階スタジオエリア

定 なし

申 不要



### よしおかアコさんサイン会

新作絵本の発売を記念して、よしおかアコさんのサイン会を開催します。会場で新作絵本などをお求めいただけます。

時 7月10日(土)・11日(日)・17日(土)

13:00～15:00

場 3階スタジオエリア

定 なし

申 不要



### 絵本ワークショップ

よしおかアコさんと一緒に自分の絵本を作ってみよう！

時 7月23日(祝)

13:00～15:00

(12:30開場・受付開始)

場 1階交流スペース

定 20人

¥300円

備 絵本ノート、材料は図書館で準備しています。

申 7月2日(金) 11:00から電話または図書館3階窓口にて受付(先着事前申込制)



### 絵本ライブ

よしおかアコさんと笑福亭鶴笑さんによる絵本ライブです。

絵本ライブ後には、お二人のサイン会も開催します。

時 7月25日(日) 13:00～14:00

(12:30開場・受付開始)

場 1階交流スペース

演 笑福亭鶴笑・よしおかアコ・ぱふく亭笑音

定 50人

申 7月2日(金) 11:00から電話または図書館3階窓口にて受付(先着事前申込制)



## 新刊案内

### 児童書

「すこすこ天気図鑑」  
荒木健太郎 著 / KADOKAWA

「ネット・スマホ攻略術」 山崎聡一郎 著  
藤川大祐 監修 芽なや イラスト&まんが / 講談社

「莉緒と古い鏡の魔法」  
香坂理作 結布 絵 / 朝日学生新聞社

「ぼくとがっこう」  
谷川俊太郎 文 / アリス館 はたこうしろう 絵

「おさんぽのおやくそくだもの」  
きだにやすのり さく / あかね書房 わたなべあやえ

### 一般書

「よくわかる測量」  
海津優 著 / ユーキャン学び出版 自由国民社

「写真集を編む。」  
平凡社

「臨床の砦」  
夏川草介 著 / 小学館

「小説8050」  
林真理子 著 / 新潮社

「四分の一世界旅行記」  
石川宗生 著 / 東京創元社

7月							8月						
日	月	火	水	木	金	土	日	月	火	水	木	金	土
				1	2	3	1	2	3	4	5	6	7
4	5	6	7	8	9	10	8	9	10	11	12	13	14
11	12	13	14	15	16	17	15	16	17	18	19	20	21
18	19	20	21	22	23	24	22	23	24	25	26	27	28
25	26	27	28	29	30	31	29	30	31				

休館日

## おすすめ図書

「トマトさん」  
田中清代 さく /  
福音館書店



ある暑い夏の日。真っ赤なトマトさんは小川に泳ぎに行きたくになりました。でも、体が重たいので転がる事ができません。悲しくなったトマトさんは涙をぼろりと落とします。迫力あるシュールな絵が印象的で大人も楽しめる1冊です。

「音楽の肖像」  
堀内誠一

谷川俊太郎 著 / 小学館

堀内誠一が遺した作曲家たちの絵とエッセイ、谷川俊太郎の詩で彩った1冊。作曲家のとなりを知れるエッセイ、それを深める詩と絵を味わえば、曲を聞いてみたくなること間違いなし。



## イオンモール大日に絵本の海がやってきた！

守口市立図書館のスタッフがおすすめする、夏にぴったりの、海・水辺・魚等をテーマにした絵本を約150冊展示します。絵本は閲覧スペースで自由に読んでいただけます(貸出はできません)。

7月31日(土) 15:00 から、おはなし会もあります。ぜひお越しください。

時 7月31日(土)、8月1日(日)

10:00～17:00

場 イオンモール大日 1階サニーコート

備 予告なく中止になる場合がございます。最新の情報は図書館ホームページ、イオンモール大日ホームページでの告知内容をご確認ください。

## 7月の本の展示

### 児童書

「夏休みお役立ちコーナー」  
「夏がきた」

### 一般書

「スポーツ」  
「青色の本」  
「アウトドア入門」

# 応援しています

2020東京オリンピック・パラリンピック



## ホストタウンって??

日本の自治体が2020東京オリンピック・パラリンピック競技大会に参加する国・地域の選手などを迎え、スポーツ、文化などを通じて交流を行うものです。

## ガンビア共和国って??

ガンビア共和国は、西アフリカの大西洋に面した小さな国です。海以外の三方は、セネガル共和国に囲まれ、中央部をガンビア川が流れています。

主な産業は農業で、特に落花生の栽培が盛んです。



面積：約11,300km  
人口：約210万人  
首都：バンジュール  
言語：英語など

守口市では、2020東京オリンピック・パラリンピック競技大会に参加するガンビア共和国と2019年にホストタウン協定を結びました。大会終了後は、ガンビア共和国の選手をお迎えし交流を行う予定です。

## 出場競技種目(予定)

陸上競技 男6人・女1人、競泳 男1人、柔道 男1人、ビーチバレー 男4人・女4人



陸上競技 女子200m  
ジーナ・バス選手  
(2019年世界陸上選手権ファイナリスト6位)



## 5/17 包括連携協定を締結 株式会社F.C.大阪

市とプロサッカークラブ「F.C.大阪」を運営する株式会社F.C.大阪は、お互いの持つノウハウ、ネットワークおよび技術の共有による相乗効果を発揮することで、守口市の市民サービスの向上および地域活性化を図り、相互の発展に資するため、包括連携協定を締結しました。

また、本協定に基づく取り組みの第1弾として、守口市の市政・魅力情報を発信するインターネット番組「もりぐちTV」の記念すべき第1回目のライブ配信を5月27日に行いました。

## 5/17 「ぽすくま」と一緒にお出迎え♪ 守口郵便局入り口に「もり吉」の手作り装飾

守口郵便局の入り口に、郵便局のキャラクター「ぽすくま」と、本市のシンボルキャラクター「もり吉」が並んでいるのをご存じですか？

お客さんに少しでも和んでいただけるようにと、守口郵便局職員の皆さんがフェルトで手作りされました。

細かいところまで、元のイラストに忠実に再現されたもり吉。西端勝樹市長は「とても上手に作っていただき嬉しいです。ありがとうございます」と感謝の言葉を述べました。立ち寄った際はぜひご覧ください！



## 5月の咲いた(最多) いいね!

Instagram  
アカウント moriguchi\_smile



#さくら小学校  
#安全 #安心 #交番

守口市にあるさまざまなスマイル(景色、人、モノなど)をハッシュタグもりスマイル(#もりスマイル)を付けて投稿してね。その中から、リポスト(シェア)させていただくこともあります。

## あとがき

皆さんどんな防犯対策をされていますか？私は、防犯ブザーを通勤バッグにつけています！

防犯の担当になり、一人ひとりが防犯の取り組みを進めることが、安全安心なまちにつながるということを学びました。

市公式YouTubeチャンネルから配信している「防犯動画」などを参考に、犯罪に巻き込まれないようにご自身でできる防犯対策を！防犯ブザー機能がついている「安まちアプリ」(大阪府警察提供)もおすすめです。

危機管理室 藤谷



## 6/1 初の守口市開催、結果は…? 第76期 本因坊決定戦七番勝負第3局

囲碁のタイトル戦の中で最も歴史のある「本因坊戦」。七番勝負の第3局が、ホテル・アゴラ大阪守口で行われました。

現在本因坊9連覇中の本因坊門裕(井山裕太九段)に挑むのは、若手トップ棋士として進化を続ける芝野虎丸王座。

大阪府内では2年ぶり、守口市では初の対局となり、互いに1勝ずつという状況で迎えた第3局、勝利したのは挑戦者の芝野虎丸王座！本因坊のタイトル奪取となるか、今後の戦いにも注目です。

## 子どもたちの『人間力』を育てます



四條畷学園小学校は体験からの学びを大切に一人ひとりの個性をはぐくみぬくもりのある教育で澄んだ心の芽を伸ばします。

- 課外授業「スクール」 バドミントンは全国レベルの実力、サッカー、野球、卓球に水泳、プラスバンド、テニス、ラグビー、女子ソフトボール、コンピューターなど、好きだからこそ頑張れる。
- 学校併設の「放課後教室」算数国語教室(塾)・漢字教室・水泳教室・音楽教室・英語音韻知覚訓練教室・伝統文化教室(華道・茶道)・ストリートダンス教室・囲碁教室・英会話教室・体操教室・そろばん教室・スポーツチャンバラ教室も学校内で習えるから便利安心。

## 2022年度生 入試説明会

8/28(土)*1	2022 1/29(土)
▶体験授業 9:30~10:40	▶授業参観 9:00~9:20
▶学校説明 9:30~10:40	▶学校説明 9:30~10:40

\*1 体験授業につきましてはWeb申込み年長園児本人のみの参加となります

場所 四條畷学園短大 清風学舎

本校ホームページから出願手続きをしてください。  
願書受付 8/29(日)~9/24(金)  
入学試験 9/30(木)

- 入試説明会、行事の参加は、本校のHPからお申し込みください。
- 出願手続きは、本校HP(Web出願)で行ってください。
- 当日、お越しにならない場合、ご連絡いただければ書類をお送りします。
- スリッパをご持参ください。

## 四條畷学園小学校 〒574-0001 大東市学園町6番45号

Tel.072-876-8585(直) 併設校 附属幼稚園・中学校・高等学校・短期大学・大学  
Tel.072-876-1321(代表) ●メールアドレス info@ps.shijonawate-gakuen.ac.jp  
Fax.072-876-4515 ●ホームページ「四條畷学園小学校」https://www.ps.shijonawate-gakuen.ac.jp/

## 遺品整理 生前整理

私たちに任せください!

経験豊かなプロの手でスピーディに、丁寧に対応いたします!

- 【対応エリア】大阪・奈良
- 女性スタッフ 在籍
- お見積り 無料
- 遺品整理士 在籍

ネクストサポート ☎ 0120-511-880

〒571-0029 大阪府門真市打越町9-3  
FAX.072-819-0070 http://www.n-support.com/  
営業時間/9:00~20:00 定休日/不定休 古物商許可番号 第622300155969号 遺品整理士認定番号 第1506624号

## 花いっぱい家族葬

NEW OPEN 7/31(土)

- 豪華賞品 プレゼント
- 公式SNSフォローして豪華賞品が当たる!!
- 詳しくはWEBでCHECK
- 応募方法はこちら https://floralhall.jp/hal/kadoma/

24時間 365日対応 資料急送します 見学・相談可  
フローラルホール門真 大阪府門真市島頭4-10-13  
TEL.0120-0983-68

広告のお問い合わせは、株式会社ホープ(TEL.092-716-1404)へ。広告内容に関する一切の責任は広告主へ帰属します。

広告のお問い合わせは、株式会社ホープ(TEL.092-716-1404)へ。広告内容に関する一切の責任は広告主へ帰属します。

# もりぐちTV

次回放送  
#2



7月5日(月)  
12:00~

(10月、令和4年1月、3月にも放送予定)

U.K.さん  
おすすめの  
お店紹介します!

## もりぐちTV#1

5月27日12:30~

アーカイブを  
YouTubeにて  
公開中!



## もりぐちTVって?

守口市と包括連携協定を締結している  
F.C.大阪との公民連携の取り組みの一環  
として、市の情報や魅力を発信するために  
始まったインターネットテレビ

<広告>

今年で  
創立 **53年**

認定こども園  
6ヶ月~5才児

保育所枠  
入園受付中!

6月17日(水)サッカー大会第2回

7/10(土) 親子体操あそび会

**VS**

7/17(土) 親子科学あそび会

参加費無料!  
ご予約は各園へ!

<p>1 14:00~14:45 0才児~2才児親子</p> <p>2 14:45~15:30 3才児~5才児親子</p>	<p>1 14:00~14:45 0才児~2才児親子</p> <p>2 14:45~15:30 3才児~5才児親子</p>	<p>守口市佐太中町6-53-12 ☎06-6902-3170</p> <p>両園ともに 駐車場有 園児送迎バス有</p>	<p>守口市梶町2-21-10 ☎06-6902-1160</p>
---	---	---	---------------------------------------

※新型コロナウイルス感染拡大防止の為、中止となる場合がございます。詳細はお問合せください。※各先着10組程度です。定員に達し次第、募集終了とさせていただきます。

<広告>

パパ、ママも通っていた守ロスイミングに  
わたしも行きたい!

**夏休み短期水泳教室** ⊕ **ジュニア1か月トライ教室**

イトマンスイミング  
スクールグループ **MSS** 守ロスイミングスクール TEL.06-6991-7171

広告のお問い合わせは、株式会社ホープ(TEL092-716-1404)へ。広告内容に関する一切の責任は広告主へ帰属します。