

Moriguchi

まちの行政情報誌 Vol.1479

広報もりぐち

2019

12

“あなた”のためにも
“子ども”のためにも

守口市民まつり
もり吉散歩録

冬にきらめく イルミネーション



令和になって初めての冬を華やかに彩るイルミネーションをお楽しみください。
市民の皆さんから提供していただいたイルミネーションを使い、市役所庁舎前でイルミネーションを実施しています。イルミネーションを提供していただきました皆さん、ありがとうございました。
時 12月末まで(予定)毎日17:00~ 備協力 株式会社エム・ジェイ 問地域振興課 Tel.06-6992-1516

あなたのためにも

子どものためにも

風しん患者数が増えてきています。
風しんの予防接種歴の確認や、風しん抗体検査・予防接種を受けるように
しましょう。

問健康推進課

Tel 06・6992・2217



今月号の表紙



守口市民まつりの前日祭に点灯式を行ったカナディアンスクウェアのイルミネーレ守口。12月の華やかな季節を彩るイルミネーションの1枚。

目次 広報もりぐち12月号 Vol.1479

- 2 冬にきらめくイルミネーション
- 3 “あなた”のためにも“子ども”のためにも
- 6 守口市民まつり
- 8 もり吉散歩録
- 10 主な施設の年末年始の休館日
- 11 年末年始のごみ収集のお知らせ
- 12 人権啓発ポスター入選作品 他
- 14 Topics 市の情報
餅つき&フレッシュ朝市 他
- 15 Information お知らせ/講座・講習/募集/健康
市民一般表彰・教育功労表彰 他
- 25 Navigation 施設案内・掲示板
東部エリアコミュニティセンター 他
- 32 Children corner 子育て・子育て
講座/イベント/もりもりちびっ子
- 34 #もりスマイルフォトコンテスト2019
- 35 Photo news まちの出来事
広がる絵本の世界 他
- 39 もりぐちヤングミーティング
- 40 守口市LINE公式アカウントはじめました



昭和37年4月2日から昭和54年4月1日までの間に生まれた男性の皆さんへ

あなたのために
子どものために

風しん予防を

忍び寄る風しんの脅威

風しんは非常に感染力が強く、今年も昨年引き続き流行中です。平成30年の1年間で約29000件、令和元年は10月時点で約22000件の報告があり、この2年間でこれまでの10倍以上の患者数となります。

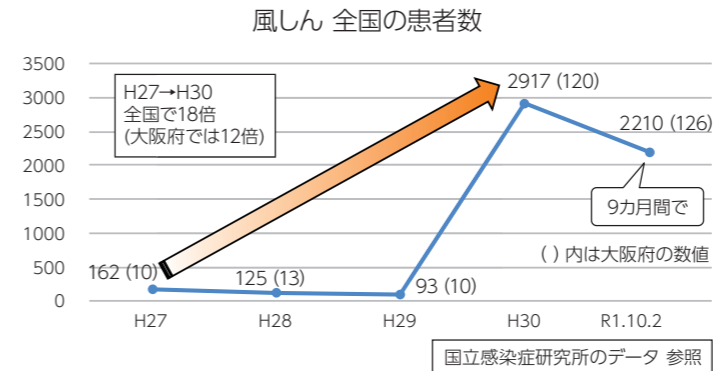

風しんにかかると

風しんは子どもがかかると病気が重くなる場合があります。成人でもかかると発熱や発疹、リンパ節の腫れなどの症状が現れます。症状は子どもでは比較的軽いのですが、まれに脳炎、血小板減少性紫斑病などの合併症が、2千人〜5千人に1人くらいの割合で発生することがあります。

また、大人が感染すると子どもに比べ症状が重く、特に妊娠初期の妊婦さんが感染すると、生まれてくる赤ちゃんの目や耳、心臓に影響を与え、障がいが生じることがあります。

予防するには

風しんを予防するには、予防接種を受けて抗体(免疫)を得ておくことが最も効果的です。また、抗体を持つ人が増えることで風しんの流行が減少するといわれています。



風しんの流行をストップ



風しん抗体検査・予防接種

令和元年度より3年間に限り、全国的な風しん対策として、昭和37年4月2日から昭和54年4月1日までの間に生まれた男性を対象とした風しん抗体検査および予防接種事業を公的実施しています。

市では、6月に対象(注1)となる人へ風しん抗体検査・予防接種に関する案内とクーポン券(注2)を郵送しました。

この機会に抗体検査を受け、抗体検査結果で予防接種が必要と判断された場合は、必ず予防接種を受けてください。詳しくは下図のフローチャートを参照してください。

(注1)対象者のうち昭和47年4月2日から昭和54年4月1日までに生まれた人に送付しました。

(注2)抗体検査と予防接種には「クーポン券」が必要になります。

場 全国の委託医療機関

料 無料

注 昭和37年4月2日から昭和47年4月1日までに生まれた人については、別途クーポン券を郵送しますので、まずは電話で問い合わせください。詳細は市ホームページをご覧ください。

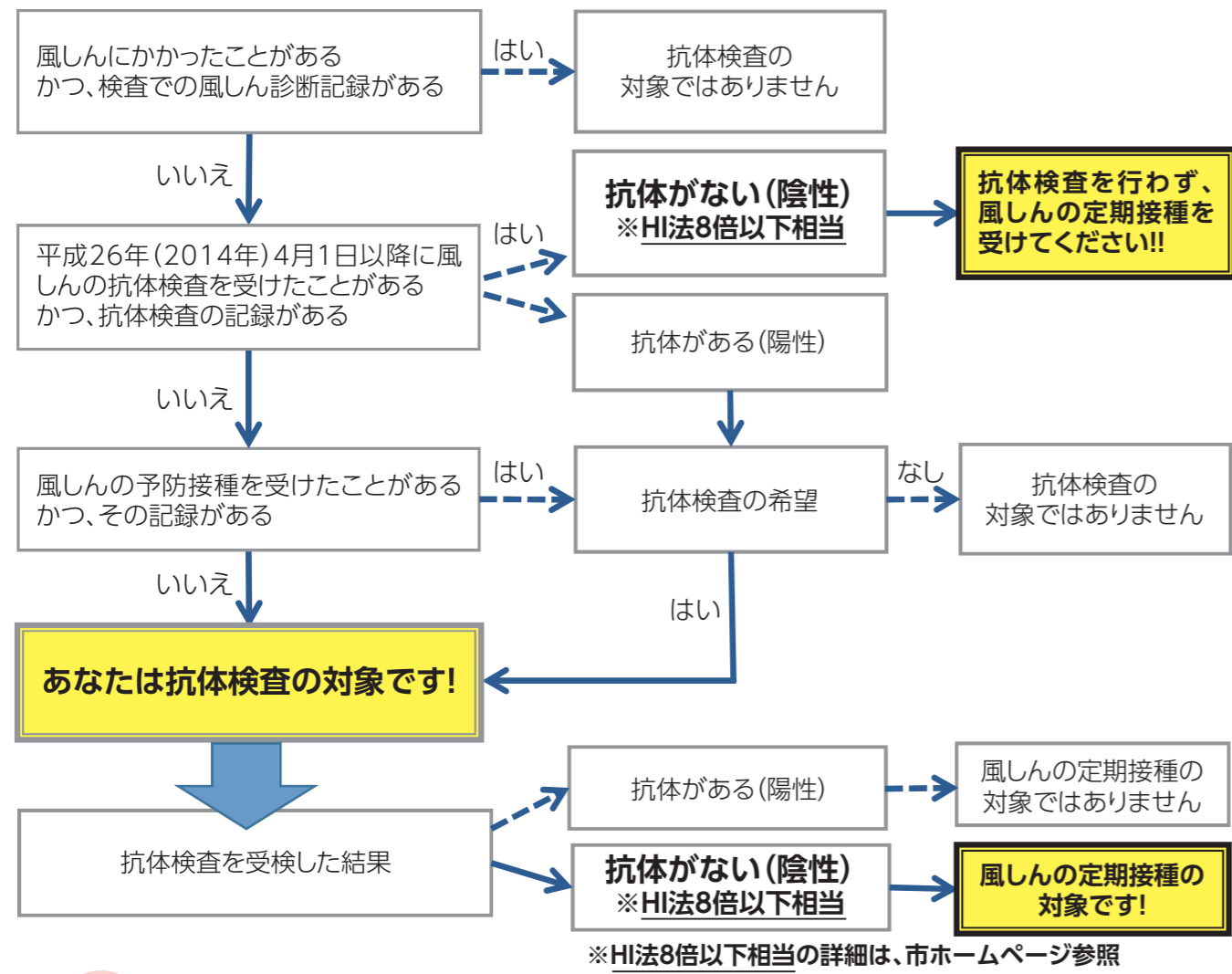

風疹をなくそうの会「hand in hand」の大畑さんに風しんや活動について伺いました。

活動のきっかけについて教えてください。

母親が妊娠中に風しんにかかると、子どもが先天性風しん症候群の難聴になることがあります。そうすると、生むまでの葛藤、生まれてからの我が子への申し訳ない思いが続くとともに、我が子の不自由さも一生続くこととなります。一人でも多くの人に風しんの怖さとワクチン接種で予防できることを知ってほしいという強い思いから活動しています。

成人男性を対象とした風しん抗体検査と予防接種の取り組みに対してのメッセージをお願いします。

昨年からの風しん感染件数の増加により、すでに先天性風しん症候群として生まれたお子さんが4件報告されています。今回対象の成人男性の皆さん、国からクーポンが準備されていますので、「家族を守る、自分を守る」ためにぜひ受けていただければと思います。

風疹をなくそうの会「hand in hand」大畑茂子氏

年代別で見る風しんの予防接種制度の変遷 ※2019年3月時点

性別	1歳	20歳	30歳	40歳	50歳
男性	1回 個別接種	2回 個別接種 (平成2年 4月2日 生以降)	幼児期に 1回 個別接種	中学生の 時に1回 個別接種	1回も接 種してい ない 中学生の 時に1回 集団接種
女性					1回も接 種してい ない

1歳: 小学校就学前(年長児)

20歳: 昭和54年(1979年)4月1日生

40歳: 昭和37年(1962年)4月2日生

予 防 接 種 の 接 種 機 会

予 防 接 種 制 度 の 変 遷 の た め 、 現 在 の 年 齢 に よ っ て 予 防 接 種 を 受 け た タ イ ミ ン グ や 回 数 が 異 な り ま す 。

そ の 中 で も 、 昭 和 37 年 4 月 2 日 か ら 昭 和 54 年 4 月 1 日 ま で の 間 に 生 ま れ た 男 性 の 皆 さ ん は 公 的 な 風 し ん 予 防 接 種 の 機 会 が な く 、 他 の 年 代 の 人 に 比 べ て 抗 体 を 獲 得 し て い る 人 の 割 合 が 少 な い た め 、 感 染 の リ ス ク が 高 く 、 か か る と 家 族 や 身 近 な 人 に も 感 染 さ せ て し ま う 可 能 性 が あ り ま す 。



第34回 守口市民まつり

あした
～語りあい、みんなで創ろう守口の未来を～

11月2日はカナディアンスクウェアで前日祭、3日の当日祭は、今年よりメイン会場を大枝公園に移し、装いも新たに2会場での開催となりました。

前日祭では、ダンスのチカラ選手権が行われ、全国から多くのチームがエントリー、日ごろの成果を発表しました。夕方には、西端市長ともり吉、そして会場に集まった皆さんとのカウントダウンによるイルミネーレ守口の点灯式を行い、華やかなイルミネーションの点灯に会場は大きな歓声に包まれました。

当日祭は、もりぐち夢・未来大使の大平サブローさんによるオープニングに始まり、大枝公園とカナディアンスクウェアのステージでそれぞれ特色のあるイベントが同時に進行されました。

今年には会場内に設置された飲食・物販・PRブースだけでなく、大枝公園では、新たにスポーツ体験イベントが企画され、小さな子どもから高齢の人まで、広い会場でゆっくりと楽しめるイベントとなりました。天気にも恵まれた令和になって最初の守口市民まつりは、大勢の来場者でにぎわいました。



もり吉

散歩録

もり吉の2019年後半の活動を紹介します。

8月

ゆるキャラグランプリ2019投票開始。初の上位進出を目指してもり吉もやる気十分。



関西大学とシテイプロモーション、ブランディングに関する共同研究を行っています。その中間発表会が関西大学のオープンキャンパスで行われるということで、もり吉が応援に駆け付けました。



聞広報広聴課
TEL 06・6992・1353

お盆の期間に帰省や観光のお客さんでにぎわうグランフロント大阪のパナソニックセンター大阪で開催された移住定住イベントに参加しました。もり吉のお友達、もりぐち夢・未来大使の楠雄二朗さんと一緒に守口市の住みやすさなどをPRしました。



ゆるキャラグランプリ 2019 順位変動

8月末時点で71位



9月末時点で61位



10月末時点で57位

9月

大阪モノレールとのコラボでもり吉と触れ合えるイベントをしました。たくさん子どもたちが、大阪モノレールスタッフの制帽やスカーフを身につけて電車パネルで写真を撮ったり、もり吉と写真を撮ったりしました。その場でゆるキャラグランプリの投票をしてくれる人も。ありがとうございます。



児童センターで行われている「誕生会」にサプライズ登場したり、イオンモール大日の「もり吉ひろば」に登場したり、ゆるキャラグランプリ2019のPR活動を一生懸命行いました。



市役所3階のもりランドで実施されている「絵本の時間」にサプライズ登場。子どもたちはもり吉に興味津々で、短い時間でしたが楽しい時間を過ごしました。



10月

もり吉が大きく描かれたコミュニティバス「愛のみのり号」が新たに1台追加され、東部巡回ルートができました。その出発をお見送り。

11月

令和になってはじめての守口市民まつりは大枝公園とカナディアンスクウェアの2会場で開催し、たくさんの人でにぎわいました。もり吉はたくさん子どもたちに囲まれて大人気でした。



12月

皆さんの応援のおかげでもり吉はゆるキャラグランプリ2019でご当地部門57位になることができました。本当に応援ありがとうございました。これからも、もり吉の応援をよろしく願います。



このような感謝の気持ちをもり吉がどうしても直接伝えたいということで、もり吉と触れ合える楽しいイベントを次のとおり実施します。

注 抽選会参加には抽選券が必要です。抽選券は当日にイオンモール大日で配布。詳しくは市ホームページをご覧ください。

ゆるキャラグランプリ 2019 結果発表 3558PT 57位 / 427

イベントMC もりぐち夢・未来大使 楠雄二朗氏

もり吉ふれあいクリスマスパーティー

日時：12月24日(火) 13:30～15:00
場所：イオンモール大日 1階サニーコート

もり吉と触れ合える！
もり吉と写真が撮れる！
もり吉グッズが当たる抽選会
その他にも楽しいイベントが盛りだくさん！

年末年始のごみ収集のお知らせ

9:00までに所定のごみ置き場に出してください。



燃やすごみ

収集曜日	12月							1月							
	24	25	26	27	28	29	30	31	1	2	3	4	5	6	7
月・木			○					○							
火・金	○			○				○	○						○

12月30日(月)月・木地区、12月31日(火)火・金地区は燃やすごみの収集があります。

プラスチック製容器包装

収集曜日	12月							1月							
	24	25	26	27	28	29	30	31	1	2	3	4	5	6	7
水		○													

注 1月4日(土)はプラスチック製容器包装の収集があります。

その他

種別	12月							1月							
	24	25	26	27	28	29	30	31	1	2	3	4	5	6	7
持ち込みごみ	○	○	○	○										○	○
臨時ごみ	○		○	○										○	○
動物の死体	○	○	○	○			○	○						○	○
電話受付センター	○	○	○	○			○	○						○	○

※土・日および1日～3日の動物の死体については、市役所(守衛室)にて受付

空き缶・ペットボトル・びん・ガラス

地区	年内最後の収集	年明け収集開始
	12月	1月
1・2地区	24日(火)	7日(火)
3・4地区	27日(金)	10日(金)
5・6地区	26日(木)	9日(木)
7・8地区	23日(月)	6日(月)

古紙・古布

地区	年内最後の収集	年明け収集開始
	12月	1月
1・2地区		
3・4地区	18日(水)	15日(水)
5・6地区		
7・8地区	25日(水)	8日(水)

備 1・2地区3・4地区の1月1日(水・祝)分の古紙古布の収集は1月29日(水)に変更し収集します。

小型家電・蛍光灯・乾電池

回収ボックス設置場所	年内最後の収集	年明け収集開始
	12月	1月
市役所	28日(土)	4日(土)
クリーンセンター	31日(火)	6日(月)
各コミュニティセンター	28日(土)	4日(土)

備 各施設の開庁、開館時間にあわせて回収ボックスを利用してください。

粗大ごみ

地区	年内最後の収集	年明け収集開始
	12月	1月
1地区	17日(火)	7日(火)
2地区	24日(火)	14日(火)
3地区	20日(金)	17日(金)
4地区	27日(金)	10日(金)
5地区	26日(木)	9日(木)
6地区	19日(木)	16日(木)
7地区	23日(月)	13日(月)
8地区	16日(月)	6日(月)

備 3地区の1月3日(金)分の粗大ごみ収集は、1月31日(金)に変更し収集します。

備 6地区の1月2日(木)分の粗大ごみ収集は、1月30日(木)に変更し収集します。



大型ごみは、収集日の2日前(土・日、祝日を除く)までに電話受付センターへ事前予約してください。

臨時ごみ 動物の死体(引き取り・持ち込み)

【受付時間】8:45～17:15

(電話受付センターに予約が必要です)

TEL 06-6997-7766

FAX 06-6997-7808 (障がいのある人専用)

持ち込みごみは予約制

予約電話番号 受付時間 8:45～17:15
月～金(祝日も含む)

06-6997-7766

搬入受付時間 9:00～11:30、13:00～15:30

注 持ち込みの際も、分別が必要です。

予約は1カ月前から1日前までをお願いします。

1月6日(月)に持ち込む場合は、
1月4日(土)までに予約が必要です。

主な施設の年末年始の休館日

12月28日(土)～1月5日(日)

12月29日(日)～1月3日(金)

施設名	電話番号(06)	施設名	電話番号(06)
市役所	6992-1221	各コミュニティセンター	各施設に直接
市民保健センター	6992-2217	大日サービスコーナー	6900-8230
水道局	6991-6777	あえる	6995-7833
テレワークオフィス(地域振興課)	6992-1490	児童センター	6902-1006
くすのき広域連合	6995-1516	市民体育館	6992-8201
		エナジーホール	6992-1276
		もりぐち歴史館	6903-3601
		障がい者・高齢者交流会館	6991-5510
		花図かん	6994-0087
		世木公園 釣り池	6994-7555
		大枝公園(パークセンター)	6991-8200

年末年始の応急診療

施設名	科目	診療受付日時				電話番号
		12月 30日(月) 31日(火)	1日(水・祝)	令和2年1月 2日(木) 3日(金)	4日(土)	
休日応急診療所 守口市大宮通1-13-7 市民保健センター1階	内科・小児科	10:00～12:00 13:30～16:30	11:00～12:00 13:30～16:30	10:00～12:00 13:30～16:30	10:00～12:00 13:30～16:30	06-6998-9970
	歯科	10:00～11:30 13:00～16:30	11:00～11:30 13:00～16:30	10:00～11:30 13:00～16:30		06-6998-9945
北河内夜間救急センター 枚方市禁野本町2-13-13 枚方市保健センター4階	小児科	受付時間 20:30～翌日5:30(診療は21:00～翌日6:00)			072-840-7555	
大阪市中央急病診療所 大阪市西区新町4-10-13	内科・小児科	17:00～翌日5:30			06-6534-0321	
	眼科・耳鼻咽喉科	10:00～21:30				
大阪府歯科医師会附属歯科診療所 大阪市天王寺区堂ヶ芝1-3-27	休日緊急歯科診療 (12/29(日)～1/4(土))				06-6772-8886	
	受付時間 9:30～16:00 夜間緊急歯科診療(年中無休) 診療時間 21:00～翌日3:00 注 要事前連絡				06-6774-2600	

注 いずれも受診の際は、健康保険証を持参してください。

救急病院など 問 守口市門真市消防組合消防本部 TEL 06-6906-1122 FAX 06-6906-1127	急な病気やけがで判断に困ったら 携帯電話・スマートフォンから 小児救急電話相談 #8000 救急安心センターおおさか #7119	大阪府医療機関情報システム 大阪の病院・診療所をさがせます (ホームページあり)。
-----------------------------------------------------------------	---------------------------------------------------------------------------	-------------------------------------------------

年末・年始の業務案内

年末年始の死亡・死産届の受領、埋火葬許可証の交付

大日サービスコーナーにおいて市役所開庁時間外に取り扱っている死亡・死産届の受領、埋火葬許可証の交付は、市役所にて次のとおり行います。

時 12月29日(日)～令和2年1月3日(金)午前9時～午後5時30分

注 正午～午後1時を除く

場 市役所守衛室

問 総合窓口課

TEL 06-6992-1526

水道

年末・年始の緊急修理

問 水道局

TEL 06-6991-6777

下水道

年末・年始の公共下水道および排水設備の詰まり

問 市役所

TEL 06-6992-1221

注 敷地内の排水設備の詰まりは業者紹介となり有料です。

ヒューマンライツ・フェスティバル 2019

問 人権室 TEL 06-6992-1512

内▽人権啓発作品(ポスター)入選者表彰式
▽講演&ピアノの弾き語り「さらなる一步を踏み出そう」立木早絵氏(シンガーソングライター)

時 12月7日(土)14:00(開場13:30)

場 エナジーホール

¥ 入場無料(ただし、整理券が必要)

備 手話通訳・要約筆記あり

13:00~16:00 人権特設相談

13:00 街頭啓発



第12月4日~10日 第71回人権週間

問 人権室 TEL 06-6992-1512

みんなで築こう 人権の世紀

考えよう相手の気持ち

未来へつなげよう 違いを認め合う心

「世界人権宣言」は、基本的人権および自由を尊重し確保するために、すべての人々とすべての国々が達成すべき共通の基準として、昭和23年(1948年)12月10日の第3回国際連合総会において採択されました。その日を記念し、12月10日を「人権デー」と決めました。

法務省と全国人権擁護委員連合会が、「人権デー」を最終日とする1週間を「人権週間」と定め、人権意識の普及高揚を図るため全国的に啓発活動を展開しています。

北12月10日~16日 朝鮮人権侵害問題啓発週間

問 人権室 TEL 06-6992-1512

北朝鮮当局による人権侵害問題について国民の関心と認識を深めることを目的とし、国では、毎年12月10日から16日までの1週間を「北朝鮮人権侵害問題啓発週間」と決めました。

すべての拉致被害者の一日も早い帰国を願い、この問題について考える機会にしましょう。

地 元気もりもり守口市民 地域でいきいき健康づくり カラダもココロもお元気に

問 高齢介護課 TEL 06-6992-1613

いつまでも元気で、住み慣れた地域で自分らしく暮らすには何よりも「健康であること」が大切です。そのためには、健康であるうちから予防対策に取り組むことが必要です。団塊の世代が2025年に75歳以上となる超高齢社会に向け、高齢者の自立支援・介護予防・重度化防止の重要性について市民講座を開講します。

地域における介護予防の拠点として「通いの場」は、11月末時点で84カ所まで広がっています。その中で、今回は3カ所の通いの場の発表と介護予防の観点から通所サービスC(短期集中型)の取り組みを紹介します。

時 12月20日(金) 13:00~15:00

場 南部エリアコミュニティセンター

講 佐藤孝臣氏(作業療法士)

備 申込不要、当日受付



通所型サービスC(短期集中型)を利用して

小川一男さんコメント

始めは歩くのもやっとで運動についていけない不安でしたが、3カ月間理学療法士や栄養士からの指導を受け歩行に対する不安も軽減され晴々とした気持ちです。今では近くのスーパーまで10分で往復できるようになりました。これからも地域の通いの場にも参加し介護予防に努めています。



市民講座
元気もりもり守口市民
「～地域でいきいき健康づくりカラダもココロもお元気に～」

日 時： 令和元年12月20日(金) 13時～15時
会 場： 南部エリアコミュニティセンター4階会議室
(大宮通1-13-7 守口市市民保健センター内)

①「わたしたちの通いの場 こんなふうにしんでいますか?」
通いの場は、地域における介護予防の拠点です。通いの場では、くすのき福祉会が中心となって介護予防を行っています。守口市では、現在3カ所の通いの場があります。今回は、その通いの場をご紹介します。

②「通所型サービスC(短期集中型)」のご紹介
皆さんのやりたいことを実現します! 生活が不安定な状態に陥っていませんか? 人はもっている能力を伸ばし、その能力が低下してしまいます。生活不調の原因は生活に支障をきたす行動が低下した結果、生活が不安定となり心身の機能が低下することになります。そのような中でも、元気になれる通所型サービスCです。

申し込み・参加費は不要です。ぜひご参加ください。
守口市 健康福祉部 高齢介護課 TEL: 06-6992-1610, 1613

人権啓発ポスター入選作品

問 人権室 TEL 06-6992-1512

人権啓発ポスターを募集したところ、市内の小・中学生の皆さんから448点の応募がありました。審査の結果、掲載している19点が入選作品に選ばれました(順不同・敬称略)。

入選作品は今後、人権啓発活動に広く活用されます。



庭窪小学校 4年 眞鍋 かりな



庭窪小学校 4年 渡邊 叶



庭窪小学校 4年 角谷 友紀奈



錦小学校 4年 石崎 柚姫



錦小学校 4年 木下 莉瑚



さつき学園 5年 正源 心



さつき学園 5年 大住 くるみ



金田小学校 6年 西澤 彩愛



金田小学校 6年 山田 匠人



梶小学校 6年 濱野 愛佳



梶小学校 6年 林 史方里



庭窪中学校 1年 橋口 真帆



庭窪中学校 2年 田村 和心



庭窪中学校 2年 竹村 亜梨沙



樟風中学校 2年 山本 美風



錦中学校 3年 吉村 柚葉



八雲中学校 1年 米井 優芽



八雲中学校 2年 糸数 梨久



八雲中学校 2年 中西 一加

教育功労表彰
市教育委員会は11月1日に、教育の分野で功労のあった22人2団体の皆さんを表彰しました。
【学校教育関係】

問 市長室
TEL 06・6992・1302

特別徴収義務者の一斉指定
大阪府内市町村では、平成30年度から個人市民税・府民税について、原則、給与支払者である事業主すべてを一斉に特別徴収義務者として指定し、給与所得からの特別徴収の実施を徹底していただきますのでご協力ください。
特別徴収制度により、従業員が自ら個人市民税・府民税をコンビニや銀行などで納付する必要がなくなります。
また、税額の納期が年4回から12回に増えることにより、1回当たりの納付額が少なくなるなどの負担軽減になります。

問 課税課市民税担当
TEL 06・6992・1456

改正前の制
た。なお、
されまし
のとおりと
の除額が次
とし、その
38万円超76
万円未満）
下（改正前）
38万円超1
23万円以
下（改正前）
38万円超76
万円未満）
とし、その
の除額が次
のとおりと
されまし
た。なお、
改正前の制

表2

合計所得金額 900万円以下の 納税義務者	配偶者の合計所得金額		控除額
	38万円超	90万円以下	
合計所得金額 900万円超 950万円以下の 納税義務者	38万円超	90万円以下	33万円
	90万円超	95万円以下	31万円
	95万円超	100万円以下	26万円
	100万円超	105万円以下	21万円
	105万円超	110万円以下	16万円
	110万円超	115万円以下	11万円
	115万円超	120万円以下	6万円
合計所得金額 950万円超 1,000万円以下 の納税義務者	120万円超	123万円以下	3万円
	38万円超	90万円以下	22万円
	90万円超	95万円以下	21万円
	95万円超	100万円以下	18万円
	100万円超	105万円以下	14万円
	105万円超	110万円以下	11万円
	110万円超	115万円以下	8万円
合計所得金額 1,000万円以下 の納税義務者	115万円超	120万円以下	4万円
	120万円超	123万円以下	2万円
	38万円超	95万円以下	11万円
	95万円超	100万円以下	9万円
	100万円超	105万円以下	7万円
	105万円超	110万円以下	6万円

配偶者控除および配偶者特別控除の見直し
平成29年度税制改正により、配偶者控除および配偶者特別控除の見直しが行われ、控除額が改正されました。
この改正は、平成30年分（平成31年度）の申告分から適用されます。
（1）配偶者控除
控除対象配偶者または老人控除対象配偶者を有する納税義務者について適用する配偶者控除の額が次のとおりとされました。なお、合計所得金額が1千万円を超える納税義務者については、配偶者控除の適用はできないこととされました（表1）。

表1

納税義務者の 合計所得	控除額	
	控除対象 配偶者	老人控除 対象配偶者
900万円以下	33万円	38万円
900万円超 950万円以下	22万円	26万円
950万円超 1,000万円以下	11万円	13万円

度と同様に、合計所得金額が1千万円を超える納税義務者については、配偶者特別控除の適用はできないこととされています（表2）。

問 課税課市民税担当
TEL 06・6992・1456

博多尚文、大槻恒明、藤原英理子、西尾昌峰

【生涯学習スポーツ振興関係】
福田治夫、桐永隆之、荒家洋行、宮川理枝、吉野美紀

【競技関係】
石村錦、川又碧仁、森本海咲希、塩原希梨、山本こころ、田島花野和、大矢涼生、西垣琴、押野匠基、須田梨紗子、佐藤一樹、雪野夏未、雪野正博、守口市立大久保中学校 準硬式野球部、守口市立樟風中学校 コーラス部
（順不同・敬称略）

問 市教委総務課
TEL 06・6995・3152

お知らせ
おめでとうございます

市民一般表彰

市は市制施行記念日の11月1日に、市の発展に貢献された地方自治や社会福祉・環境・衛生・消防・防犯・教育・文化、地域社会功労関係など、次の45人の皆さんを表彰しました。

中西平・栗田喜之・岡原賀都子・坂本路子・寺田多恵子・橋本絹代・山田進・常盤征一郎・山本喜代・大倉陽子・松尾妙子・大上久美子・岡尾昌子・小笠原住美子・木村陽子・佐々木佐智子・西谷里美・山本幸子・平泉好生・大倉孝司・北田栄次・西尾好高・村口泰規・佐藤清隆・筒井宮治・松澤延孝・丸山友希・山中健蔵・塩見勝・中村佳預子・清田恵子・加藤礼・河合啓次・山田美佐子・太田美由紀・岡山博志・河村忠幸・塩塚和也・篠原靖・玉田琢磨・西繁治・松原君枝・山本成雄・石川秀雄・田中千代美
（順不同・敬称略）

問 市長室

守口市テレワークオフィス閉鎖

問 地域振興課 TEL 06-6992-1490

長い間ご愛顧いただきました桜町オフィスを令和2年3月末に閉鎖します。

大宮オフィスは今後も利用できますので、引き続き利用してください。

大宮オフィスの利用は、通勤に時間を要している人、育児や介護と仕事との両立で苦勞している人、仕事の生産性向上を図りたい人などにおすすめです。

また、フリーランスとして働く人や起業を目指す人には、ビジネスの輪を広げる場所としての活用もできます。他にも、女性活躍などに関するセミナーを開催したいと考えている人も募集しています。

▽桜町オフィス（要予約）3月末まで

時 平日9:00～17:30

場 桜町8-8

対 市内に従業員がいる企業

▽大宮通オフィス（セミナーは要予約）

時 平日9:00～17:30

場 大宮通1-13-7（市民保健センター1階）

対 市内に従業員がいる企業、起業を目指す人など

餅つき&フレッシュ朝市

問 地域振興課 TEL 06-6992-1491

今年も守口都市農業研究会主催の餅つきを行います。つきたてのお餅をその場で、皆さんにふるまいますので、お誘い合わせの上、お越しください。

年末の新鮮野菜がそろった朝市も開催します。

時 12月26日（木）8:30～餅つきは9:30からの予定

場 市役所正面玄関



義援金

問 地域福祉課 TEL 06-6992-1570

令和元年台風第19号に伴う災害により、被災された人を支援するため、下記のとおり義援金を受け付けています。

市でお預かりした義援金は、日本赤十字社大阪府支部を通じて被災地へ全額寄付しています。

▽令和元年台風第19号災害義援金

受付期間

令和2年3月31日まで

募金箱設置場所

市役所1階総合案内、地域福祉課窓口

高齢者防災見守り安心事業

問 地域福祉課 TEL 06-6992-1570

災害時だけではなく、平時より災害に備え、高齢者が安心して暮らすことを目的に、本市住民基本台帳に基づき、ひとり暮らしの75歳以上の高齢者に、民生・児童委員および地区福祉委員の皆さんの協力のもと、見守り活動時に合わせて防災グッズを7月から配布しています。

対象の人で、防災グッズが届いていないなど、不明な点がありましたら、地域福祉課まで連絡してください。

災害への備えを心掛けましょう。



Jアラート自動放送訓練

問 危機管理室 TEL 06-6992-1497

総務省が全国瞬時警報システム（Jアラート）による情報伝達訓練を実施します。

Jアラートとは、災害が発生した場合、発生のおそれがある場合または、武力攻撃などの緊急情報を自動的に伝達できるシステムです。

この伝達訓練に伴い、市では市内の同報系防災行政無線を通じて放送訓練を実施します。

時 12月4日（水）11:00

市内の防災行政無線

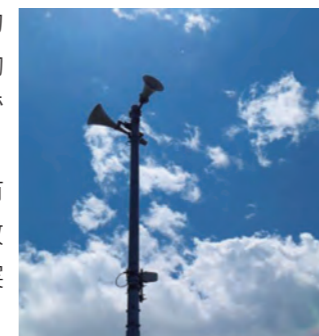

被災者支援に関する制度

問 危機管理室 TEL 06-6992-1497

災害からの一日も早い生活再建を支援するため、一定の基準を満たす場合に限り、各種の支援制度を国が用意しています。

詳しくは、市ホームページをご覧ください。



問 大阪府北河内府税事務所
TEL 072・844・1331

問 府では、12月を「**税込確保重点月間**」と定め、府内の市町村と連携し、滞納者に対する徹底した催告や財産の差し押さえなどを行い、納期内に納税された人との税の公平性を確保します。

税込確保重点月間

問 専門真稅務署
TEL 06・6909・0181

行った後に発行しますので、運転免許証などの本人確認書類を用意の上、自宅や勤め先などの近くの税務署にお越しください。

また、マイナンバーカード対応のスマホなどを持っていない人も、IDとパスワードを取得すれば、e-Taxで送信できます。

「マイナンバーカード」と「マイナンバーカード」対応のスマホを持っていない人は、e-Taxで送信できません。

令和2年1月から、2カ所以上の給与所得がある人、年金収入や副業などの雑所得がある人など、スマホ専用画面を利用できる人の範囲が広がります。

スマホ×確定申告

進化するスマート申告

▽スマホで見やすい専用画面

▽e-Taxで手続き簡単

「マイナンバーカード」と「マイナンバーカード」対応のスマホを持っていない人は、e-Taxで送信できません。

また、マイナンバーカード対応のスマホなどを持っていない人も、IDとパスワードを取得すれば、e-Taxで送信できます。

問 専門真稅務署
TEL 06・6909・0181

税込確保重点月間

府では、12月を「**税込確保重点月間**」と定め、府内の市町村と連携し、滞納者に対する徹底した催告や財産の差し押さえなどを行い、納期内に納税された人との税の公平性を確保します。

固定資産税・都市計画税

問 課税課課資産税担当
TEL 06・6992・1474

年の途中で家屋を取り壊した場合、速やかに法務局で滅失登記申請をしてください(後日、申請内容が市へ通知されます)。

登記していない(未登記家屋)場合は、取り壊し後に連絡してください。

1月1日以前に取り壊した場合は翌年度から、1月2日以降に取り壊した場合には翌々年度から、固定資産税に反映されます。

固定資産税は、毎年1月1日(賦課期日)現在、固定資産(土地・家屋・償却資産)を所有している人に課税されます。

固定資産税の特例措置

土地に対する固定資産税は、賦課期日(1月1日)現在、住宅の敷地となっている住宅用地であれば、特例措置により軽減されます。

賦課期日現在、住宅を建て替え中の場合でも、前年度の賦課期日における建て替え前の住宅の所有者が同じで、建て替え後の翌年度の賦課期日における住宅の所有者であることなど、一定の要件を満たすと申告により軽減対象となります。

また、個人市民税・府民税(普通徴収分)の第1〜3期分および軽自動車税を納めていない人は、至急納付してください。納期限までに納付がない場合、納付されるまでの期間に応じて延滞金が加算されます。

問 課税課課資産税担当
TEL 06・6992・1474

市税は納期内に

固定資産税・都市計画税の第1〜4期分、個人市民税・府民税(普通徴収分)の第1〜3期分および軽自動車税を納めていない人は、至急納付してください。納期限までに納付がない場合、納付されるまでの期間に応じて延滞金が加算されます。

納付には便利な

問 納税課
TEL 06・6992・1851

固定資産税・都市計画税の第1〜4期分、個人市民税・府民税(普通徴収分)の第1〜3期分および軽自動車税を納めていない人は、至急納付してください。納期限までに納付がない場合、納付されるまでの期間に応じて延滞金が加算されます。

また、個人市民税・府民税(普通徴収分)の第1〜3期分および軽自動車税を納めていない人は、至急納付してください。納期限までに納付がない場合、納付されるまでの期間に応じて延滞金が加算されます。

また、個人市民税・府民税(普通徴収分)の第1〜3期分および軽自動車税を納めていない人は、至急納付してください。納期限までに納付がない場合、納付されるまでの期間に応じて延滞金が加算されます。

また、個人市民税・府民税(普通徴収分)の第1〜3期分および軽自動車税を納めていない人は、至急納付してください。納期限までに納付がない場合、納付されるまでの期間に応じて延滞金が加算されます。

口座振替の利用を

個人市民税・府民税(普通徴収分)、固定資産税・都市計画税、軽自動車税の納付には、便利な口座振替(自動払込)を利用してください。

また、初めて電子申告を利用する場合は、届出が必要です。

また、初めて電子申告を利用する場合は、届出が必要です。

問 納税課
TEL 06・6992・1851

地方税の電子申告「eLTAX(エルタックス)」が利用可能

従来の市税に関する申告・届出などが、インターネットを利用してパソコンから手続きできます(下表)。

地方税の電子申告「eLTAX(エルタックス)」が利用可能

問 納税課
TEL 06・6992・1851

従来の市税に関する申告・届出などが、インターネットを利用してパソコンから手続きできます(下表)。

従来の市税に関する申告・届出などが、インターネットを利用してパソコンから手続きできます(下表)。

従来の市税に関する申告・届出などが、インターネットを利用してパソコンから手続きできます(下表)。

従来の市税に関する申告・届出などが、インターネットを利用してパソコンから手続きできます(下表)。

母子健康手帳交付

保健師、助産師、保育士などの専門職が面談を行います。出産に向けて、体調面や経済面、育児のことなど、心配ごとについて相談できます。

また、産後の赤ちゃん訪問や産後ケアなど、育児をサポートするさまざまなサービスについても説明します。

また、産後の赤ちゃん訪問や産後ケアなど、育児をサポートするさまざまなサービスについても説明します。

問 保険課
TEL 06・6992・1545

国民健康保険・後期高齢者医療制度 平日夜間・休日窓口開庁のお知らせ

保険課、保険収納課は、次の日程で平日夜間と休日に窓口を開庁します。国民健康保険の加入・脱退の届出や国民健康保険料・後期高齢者医療保険料の納付相談などで、平日の日中に来庁が難しい人は利用してください。

なお、納付相談は電話での対応もできます。

平日夜間 12月16日(月)・17日(火)・19日(木)・20日(金)いずれも17:30~20:00

休日 12月22日(日)9:00~13:00

注 平日夜間・休日窓口開庁の時間帯は、後期高齢者医療被保険者証の即日の再交付など、一部対応できない業務があります。

場・問 保険課 TEL 06-6992-1545

場・問 保険収納課 TEL 06-6992-1537

平日、仕事などで忙しい人や、病気・失業などで市税を納付できない人は利用してください。

時 12月22日(日)9:00~13:00

場・問 納税課

TEL 06-6992-1851~1854

問 課税課課資産税担当
TEL 06・6992・1474

年の途中で家屋を取り壊した場合、速やかに法務局で滅失登記申請をしてください(後日、申請内容が市へ通知されます)。

登記していない(未登記家屋)場合は、取り壊し後に連絡してください。

1月1日以前に取り壊した場合は翌年度から、1月2日以降に取り壊した場合には翌々年度から、固定資産税に反映されます。

固定資産税・都市計画税

固定資産税の特例措置

納付には便利な

地方税の電子申告「eLTAX(エルタックス)」が利用可能

市ではいずれの税目もプレ申告には対応していません。

土地に対する固定資産税は、賦課期日(1月1日)現在、住宅の敷地となっている住宅用地であれば、特例措置により軽減されます。

賦課期日現在、住宅を建て替え中の場合でも、前年度の賦課期日における建て替え前の住宅の所有者が同じで、建て替え後の翌年度の賦課期日における住宅の所有者であることなど、一定の要件を満たすと申告により軽減対象となります。

また、個人市民税・府民税(普通徴収分)の第1〜3期分および軽自動車税を納めていない人は、至急納付してください。納期限までに納付がない場合、納付されるまでの期間に応じて延滞金が加算されます。

また、個人市民税・府民税(普通徴収分)の第1〜3期分および軽自動車税を納めていない人は、至急納付してください。納期限までに納付がない場合、納付されるまでの期間に応じて延滞金が加算されます。

また、個人市民税・府民税(普通徴収分)の第1〜3期分および軽自動車税を納めていない人は、至急納付してください。納期限までに納付がない場合、納付されるまでの期間に応じて延滞金が加算されます。

また、個人市民税・府民税(普通徴収分)の第1〜3期分および軽自動車税を納めていない人は、至急納付してください。納期限までに納付がない場合、納付されるまでの期間に応じて延滞金が加算されます。

また、個人市民税・府民税(普通徴収分)の第1〜3期分および軽自動車税を納めていない人は、至急納付してください。納期限までに納付がない場合、納付されるまでの期間に応じて延滞金が加算されます。

また、個人市民税・府民税(普通徴収分)の第1〜3期分および軽自動車税を納めていない人は、至急納付してください。納期限までに納付がない場合、納付されるまでの期間に応じて延滞金が加算されます。

また、個人市民税・府民税(普通徴収分)の第1〜3期分および軽自動車税を納めていない人は、至急納付してください。納期限までに納付がない場合、納付されるまでの期間に応じて延滞金が加算されます。

また、個人市民税・府民税(普通徴収分)の第1〜3期分および軽自動車税を納めていない人は、至急納付してください。納期限までに納付がない場合、納付されるまでの期間に応じて延滞金が加算されます。

また、個人市民税・府民税(普通徴収分)の第1〜3期分および軽自動車税を納めていない人は、至急納付してください。納期限までに納付がない場合、納付されるまでの期間に応じて延滞金が加算されます。

また、個人市民税・府民税(普通徴収分)の第1〜3期分および軽自動車税を納めていない人は、至急納付してください。納期限までに納付がない場合、納付されるまでの期間に応じて延滞金が加算されます。

従来の市税に関する申告・届出などが、インターネットを利用してパソコンから手続きできます(下表)。

詳しくは(社)地方税電子化協議会ホームページをご覧ください。

利用時間 午前8時30分~午前0時

注 土・日、祝日、12月29日(日)~1月3日(金)を除く。

また、初めて電子申告を利用する場合は、届出が必要です。

また、初めて電子申告を利用する場合は、届出が必要です。

また、初めて電子申告を利用する場合は、届出が必要です。

また、初めて電子申告を利用する場合は、届出が必要です。

また、初めて電子申告を利用する場合は、届出が必要です。

また、初めて電子申告を利用する場合は、届出が必要です。

また、初めて電子申告を利用する場合は、届出が必要です。

また、初めて電子申告を利用する場合は、届出が必要です。

また、初めて電子申告を利用する場合は、届出が必要です。

税目	申告	申請・届出
法人市民税	確定申告、中間申告、修正申告 など	・法人設立・設置届出 ・異動届
事業所税	納付申告、修正申告、免税点以下申告 事業所用家屋貸付等申告	事業所等新設・廃止申告
固定資産(償却資産)	全資産申告(電算処理分)、増加資産・減少資産申告	—
個人市民税・府民税	給与支払報告、給与支払報告・特別徴収に係る給与所得者異動届出、普通徴収から特別徴収への変更申請 など	特別徴収義務者の所在地・名称等変更届出

市民相談(12月分)

12月28日(土)～1月5日(日)の受付・相談はありません。

秘密厳守・無料

同一内容の相談は原則1回

場 市役所1階市民相談室101・102

問 広報広聴課

TEL 06-6992-1353, 1356

法律相談・・・相続・離婚・金銭や土地建物の賃借問題など

▼弁護士※予

(1人30分・先着14人)

毎週木曜日13:00～16:30

▼司法書士※予

(1人30分・先着8人)

第2・3・4火曜日13:00～15:00

登記相談・・・相続・売買・贈与などの登記、供託・測量・境界・分筆など

▼司法書士・土地家屋調査士※予

(1人30分・先着各4人)

第2水曜日13:00～15:00

税務相談・・・相続税・所得税・贈与税など

▼税理士※予

(1人30分・先着6人)

第2金曜日13:00～16:00

行政書士相談・・・成年後見・各種契約書の作成など

▼行政書士※予

(1人30分・先着6人)

第1火曜日13:00～16:00

不動産一般相談・・・賃貸借契約・不動産の活用など

▼宅地建物取引士※予

(1人30分・先着6人)

第1火曜日13:00～16:00

※予 上記いずれも相談日の1週間前(休日の時は翌開庁日)13:00から電話受付

行政相談・・・国などの行政に対する要望や苦情など

▼行政相談委員予 前日までに

第4火曜日10:00～12:00



わたしの生き方ノート配布
わたしの生き方ノートは家族や大切な人に、自分の人生を振り返り、今までの人生で得たものを整理して思いや望みを書き残しておくものです。また、未来を見つめることで、やりたいことに気付いたりするなど、今後をより豊かに生きるための手段としてもわたしの生き方ノートを活用しませんか。

世界から見る
大阪の男女共同参画



大阪府男女共同参画推進財団評議員 時岡禎一郎

③メディア情報と女性の人權
私たちの、ものの見方や考え方は、テレビやスマホ・携帯、新聞、雑誌といったメディアからシャワーのように流れる情報に、無意識のうちに影響を受けています。その情報に嘘や間違いがあったら、と想像すると怖くなりませんか。実際、インターネットの登場で多様になったメディア界では、デマや差別、偏見をおおる情報が増え、人權の視点からメディア情報の信頼性を見極めることが一層必要な時代になってきました。
今年8月、あるテレビの情報番組で男性大学教授が、韓国での日本人女性襲撃事件に関連して、「日本男子も韓国女性に暴行を」とコメントしました。別のテレビ番組で、男性タレントが女性に「お得意の体を使って」と発言して批判されたのは、今年1月です。ともに耳を疑う発言で、公共の電波で流すべきではありません。
雑誌では、大手出版社の週刊誌が女

性を性的対象としてしか見ない記事を毎号のように載せ、新聞や電車の車内吊りで露骨な広告が嫌でも目に入ります。各新聞を読み比べると、新聞によっては、男性の敬称を「氏」、女性を「さん」と男女で使い分けています。
そうしたメディア情報の背景には、大きく分けて二つの事情があると考えられます。一つは、日本ではなお根強い「男性は仕事(主)、女性は家庭(従)」という男性優位の社会通念がメディアにも反映していること。もう一つは、女性活躍推進といえながら、メディア業界で働く女性がまだ少ないことです。内閣府の令和元年版「男女共同参画白書」によると、全国の新聞社・通信社記者総数に女性が占める割合は20.2%、民間放送の管理職に占める女性は14.3%にとどまっています。つまり、メディア業界は多数を占める男性の視線に偏った情報を流してしまう現実があるわけです。個人、ひいては社会を動かす力を持つメディアには、男女の対等な関係を描き、女性や少数者の人權を尊重する姿勢が求められます。同時に、スマホやパソコンで自らも情報発信できる双方向のネット社会に生きる私たち市民も、人權感覚を磨く必要があります。

問 人権室
TEL 06・6992・1512

水道局からのお知らせ
配 高齢介護課、各地域包括支援センター、各コミュニケーションセンター、大日サービスコーナー、高齢者健康生
きがい支援室
問 高齢介護課
TEL 06・6992・1613

水道管にも防寒を
寒波の季節を迎え、外気温が氷点下になると水道管が凍結・破裂する恐れがあります。
管が屋外に露出している、北向きや風当たりが強いと凍結しやすいため、管に厚手の布や市販の保温チューブなどを巻いて保護し、凍結を防ぎましょう。凍結した時は、自然に溶けるのを待つか、タオルや布などをかぶせ、その上からぬるま湯をかけてゆっくり溶かしましよう。

飯盛霊園 年末年始「臨時バス」時刻表
備 年末年始の開門時間は、平常時と同じ7:00～19:00
問 飯盛霊園組合
TEL 0743-78-1195

		京阪バス 大和田駅 ⇄ 飯盛霊園				
行先	運行日	時刻				
		28日	29日	30日	31・1・2・3日	
【行き】 飯盛霊園	8時		00 30	00 30		
	9・10時	00	00 30	00 30	00	
	11時	00	00 30	00	00	
	12・13時		00 30	00		
【帰り】 大和田駅	8時		30	30		
	9～11時	30	00 30	00 30	30	
	12・13時		00 30	30		
	14時		00			

生活保護適正化情報ダイヤル
市民の皆さんから、生活保護の不正受給などに関することや、本当に生活に困窮しているにも関わらず、市に相談していない人の情報を受け付け、その情報をもとに独自に調査を行います。提供された情報は厳密に取り扱い、情報提供者の個人情報厳守します。市民の皆さんのご理解・ご協力をお願いします。
問 生活福祉課 TEL 06-6992-1593 Mori_seikatuf@city-moriguchi-osaka.jp

専用電話番号 06-6998-7921 受付時間 平日9:00～17:30

次の情報をお待ちしています。
▽仕事をしているのに市に報告していない
▽財産があるのに生活保護費を受給している
▽虚偽の世帯構成で生活保護を受けている
▽生活保護受給者を安いアパートに住まわせて保護費を搾取するなど、貧困ビジネスの疑いがある
▽自身の処方薬を他人に譲渡している
▽本当に生活に困っているのに、市や民生委員に相談していない

注 熱湯を直接かけると管が破損するところがあります。
破裂した時は、止水栓を閉めて「市指定工事業者」へ直接申し込んでください。
本格的な寒波の到来までに、水道管の自主点検を行い、凍結・破裂を未然に防ぎましよう。
宅内修理は市指定工事業者へ
宅内の水漏れ修理は、皆さん自身が「市指定工事業者」に直接申し込んでください。
修理の対応が可能な市指定工事業者は、市ホームページをご覧ください。
水漏れ緊急時は24時間体制
休日・夜間の緊急時の応急修理は、水道局が24時間体制で受け付けています。

道路上での水漏れ発見時
道路上で水漏れを発見したときには、水道局まで連絡してください。
問 水道局お客さまセンター
TEL 06・6991・6777

鉛給水管調査を行っています
水道局では現在、各家庭を訪問し、使用されている給水管の水道メーター前後に鉛給水管が使用されていないか調査するため、鉛給水管調査業務を民間委託しています。
調査を行う委託業者は、水道局が行った身分証明証を携帯しています。なお、この調査により物品などの販売や調査費用の請求をすることは一切ありません。
詳しくは市ホームページをご覧ください。
問 水道局お客さまセンター
TEL 06・6991・6777

市民相談(12月分)

12月28日(土)～1月5日(日)の受付・相談はありません。

介護保険苦情…介護保険サービスなどに関するもの

▼弁護士

第2水曜日15:30～17:30

(1時間以内)

予前日までに

問くすのき広域連合

TEL06-6995-1516

問同連合守口支所(高齢介護課内)

TEL06-6992-2180

場市役所1階市民相談室101

女性の悩み相談(1人50分・先着3人)

毎月第1～第4火曜日13:00～16:00

予前日までに

人権相談

▽毎週月・水・金曜日9:00～12:00

▽毎週木曜日13:00～16:00

場上記いずれも市役所5階相談室507

備当日直接

人権電話相談

毎月第2・4金曜日17:00～20:00

(1人30分)

問人権室

TEL06-6992-1512

生活不安や仕事の相談

平日9:00～17:30

場市役所7階くらしサポートセンター

守口

備当日直接

TEL0800-200-8011

進路選択などの相談

進路や奨学金のことなど

時12月6日・13日・20日(金)

場大日サービスコーナー

(イオンモール大日内)

問学校教育課

TEL06-6995-3151

スマートフォンやタブレットなどを充電できる予備の電源として、モバイルバッテリーを利用する人が増えていきます。モバイルバッテリーは、軽量でありながら高電圧かつ大電力なため、取り扱いを誤ると発熱によってやけどを負うこともあり、場合によっては事故につながることもあります。

事故防止のため、次の点に注意しましょう。

- ▽製品本体に強い衝撃を与えない
- ▽充電中の使用は避け、周囲に可燃物を置かない
- ▽変形、変色、発熱、異臭などの異常に気付いたら使用しない

消費生活センターだより

モバイルバッテリーの事故に注意。購入の際はPSEマークを確認しましょう

スマートフォンやタブレットなどを充電できる予備の電源として、モバイルバッテリーを利用する人が増えていきます。モバイルバッテリーは、軽量でありながら高電圧かつ大電力なため、取り扱いを誤ると発熱によってやけどを負うこともあり、場合によっては事故につながることもあります。

安全性が確認できない製品を使用すると事故につながる可能性があります。危険です。モバイルバッテリーを購入する際は、PSEマークが表示されているか、リコール対象品でないか、販売会社や製造会社の連絡先を確認しましょう。

▽変形、水ぬれした充電コネクタは使わない

▽使用済みのものは端子部を絶縁状態にし、リサイクルに出すか市の指示に従い廃棄する

また、モバイルバッテリーは2018年2月1日付けで電気用品安全法の規制対象となり、2019年2月1日から、技術基準などを満たしていることが確認され、PSEマークおよび届出事業者の名称などが表示された商品でなければ国内で販売禁止となりました。

さらに、モバイル充電安全認証のMPCマークも安全な製品を見極める目安となります。

問消費生活センター相談専用電話
TEL06-6998-3600
時午前9時30分～午後4時30分(平日のみ)
消費者ホットライン(土・日、祝日相談)
TEL局番なしの188
時午前10時～午後4時



バッテリーが小さく表示が困難な場合は、本体表示の代替えとしてパッケージの表示が認められていますので、念のためパッケージも確認しましょう。

毎月	場所	12月
第1木曜日	庭窪	5日
第2火曜日	北部	10日
第3木曜日	南部エリア	12日
第3火曜日	錦	17日
第3木曜日	東部エリア	19日
第4火曜日	八雲東	24日

時すべて10:00～12:00

福祉の総合相談

場①市役所7階守口市社会福祉協議会
②いきいきネット相談支援センター(藤田町4-201-1)
③各コミュニティセンター

時①平日午前9時～午後5時30分②平日午前10時～午後4時(左表の開催日時を除く)③平日(左表のとおり)

備当日直接

問守口市社会福祉協議会
TEL06-6992-2715

例月出納検査の結果

9月分例月出納検査は、10月23日に、高瀬久美子、久保篤彦、立住雅彦の各監査委員によって行われ、正確であることが認められました。

問監査委員事務局
TEL06-6992-1795

火の用心

市内で火災が相次いで発生しています。火災の中には、火の後始末の確認などにより未然に防ぐことができるものが多くあります。

市では、火災の発生しやすい年末年始にかけて守口市防犯委員会、守口市門真市消防組合、守口市消防団と連携しながら防火の呼びかけを実施しています。火の用心に心掛けましょう。

問危機管理室
TEL06-6992-1497

美化ボランティア登録受付中

まちの美観を損ねるたばこの吸いや、空き缶などのポイ捨てごみや、交通の支障となる道路上の違反広告物をなくして、美しいまちづくりを推進していくために、「美化活動団体」と「はがし・たい」の登録申請を受け付けています。

登録すると、活動用具やごみ袋などを提供します。

対▽美化活動団体(ポイ捨てごみなどの美化清掃活動)

定期的に地域の清掃活動を行うなど、地域の美化活動を継続して行っている会社、団体、個人

▽はがし・たい(道路上の違反広告物の除却活動)

町会など5人以上(18歳以上)で市内在住・在職・在学)で構成する団体

問環境政策課
TEL06-6992-1511

AEDを貸し出します

開催場所が市内で市民の参加が見込まれる行事や、市内に在住または在勤する人が属する団体が主催する行事などの開催時に、AED(自動体外式除細動器)を無料で貸し出しています。行事などで心停止者の迅速な救命活動に備えるため、利用してください。

問危機管理室
TEL06-6992-1497



レッツくりあ 108

作 六倉 実結
守口市ごみ減量キャラクター「くりあ」の生みの親である六倉さんの作品です。

「食品ロスをなくそう」の巻

セールだから、いっぱい買ったけど、使い切れずにいたんでしまった。

食品ロスになってしまったね。買いたい物をするときは、必要な量だけを購入しないうね。

ちなみに、市で食品ロスの調査をした結果、食品ロスの上位3品がこれだよ。

調味料、野菜、めん類

買いたい物に必要な物に必要なだけにしないうね。

そうだね。食品ロスをなくそう!

放置自転車の引き取りを

自転車の撤去は土・日、祝日も実施しています。

【10月撤去分】

保管期間 移送の告示日から1カ月
処分日 12月21日(土)

心当たりのある人は、早急に放置自転車大日保管所へお越しください。

TEL06-6902-2340

返還時間 毎日午前10時～午後7時
12月29日(日)～令和2年1月3日(金)を除く

住所、氏名が確認できるもの、鍵、移送保管料(自転車2500円、原動機付自転車4千円)

注 移送日の前日までに警察署に盗難届が提出されているときは免除対象

問道路課
TEL06-6992-1693



介護予防運動教室

教室名	曜日・時間	定員	実施期間(令和2年)
整美操 (バランス調整運動)	月 9:30~10:30	22人	1月13日(月)~3月16日(月)
健美操 (バランス調整運動)	火 11:00~12:00		1月14日(火)~3月17日(火)
ゆっくりストレッチ	木 9:30~10:30		1月16日(木)~3月19日(木)
すっきりリフレッシュ	木 13:00~14:00		
のびのび体操	金 9:30~10:30		1月17日(金)~3月20日(金)

注各教室は実施期間内で全10回(60分/回)

第4期介護予防運動教室 受講者募集

内日常生活における身体運動の必要性を理解するとともに、転倒、生活習慣病などによる要介護状態を防ぐことを目的に次のとおり開催します。

対市内在住の65歳以上の人

注1教室のみ申込可

予約専用電話
月~金曜日の午前9時~午後5時30分(祝日は除く)
TEL 06・6992・2347

注事前予約がない場合は、健診を受けられません。

市民総合(特定)健康診査
12月10日(火)まで
時午後1時15分~2時30分
場市民保健センター
備市民保健センターの駐車場(有料)は台数に限りがありますので、徒歩、自転車、公共交通機関を利用してください。

市民保健センター
TEL 06・6992・2217

健康

問市民体育館
TEL 06・6992・8201

申12月23日(月)~12月26日(木)で、決定者には12月28日(土)に決定通知書を郵送します。

12月9日(月)から市民体育館、各コミュニティセンター、大日サービスコーナー、高齢介護課に配架する「介護予防運動教室開催要項」で詳細を確認の上、所定の用紙で市民体育館へ提出してください。なお、応募多数の場合、利用者は抽選により決定します。

講座・講習
ペアレント・トレーニング
連続講座(全6回)

より良い親子関係づくりを目指して
ペアレント・トレーニングとは、発達障がいのある子をはじめ、育てにくさのある子どもの理解を深め、楽しく

愛の献血



時12月22日(日) 10:00~16:00
場大日駅前ロータリー入口付近
備守口ライオンズクラブ主催 骨髄バンクドナー登録あり
問守口市献血推進協議会事務局 (地域福祉課内)
TEL 06-6992-1570

献血がつなぐ 命と優しさを

12月は大府献血推進月間です。400ㄢ献血、複数回献血へのご協力をお願いします。

特に若年層の献血者が激減していますので、献血にご協力をお願いします。

献血については大阪府赤十字血液センターのホームページをご覧ください。

問大阪府健康医療部保健医療室医療対策課
TEL 06・6944・9045

絵本の読み手ボランティア 養成講座(全6回)

子どもと本を楽しむための「読みきかせ」

内・時①絵本のチカラ・絵本の可能性 12月3日(火)
②絵本の選び方・絵本の読み方 12月10日(火)

子育てができるよう支援する保護者向けのプログラムです。

子どもへの上手な褒め方、より良い関わり方などを専門の講師と一緒に考え、子育てや育児におけるストレスを軽減することで日常生活をより穏やかに送ることができます。

時令和2年1月9日・30日、2月13日・27日、3月12日・26日(木)いずれも午前10時~正午
場市役所7階会議室703
対3~12歳の子を子育て中の親
講ペアレント・トレーニングトレーナー
定10人
持筆記用具
保乳幼児の一時預かりあり。3歳~小学校低学年の子育て中の親優先
申12月2日(月)~12月19日(木)多数の場合は抽選。結果は12月20日(金)以降に連絡します。

③絵本と一緒に手あそび・わらべうた 12月17日(火)
④幼稚園での実践のための選書 令和2年1月15日(水)
⑤幼稚園での実践のための模擬練習 令和2年1月22日(水)
⑥幼稚園でのおはなし会と反省会 令和2年1月29日(水)
いずれも午前10時~正午
場中部エリアコミュニティセンター
対絵本の読み聞かせをしている人、絵本の読み聞かせに興味がある人
講①森ゆり子氏(絵本で子育て)センター理事(長)②加藤美帆氏(絵本で子育て)センター③大長咲子氏(絵本で子育て)センター副理事長
④⑤⑥おはなしボランティアサークル・ごんぐり
定先着40人
申生涯学習・スポーツ振興課まで電話またはメール(講座名・氏名・住所・電話番号を記入)にて受付中
問生涯学習・スポーツ振興課
TEL 06・6995・3158
Mori-shougaiaku@city-moriguchi-osakajp

ジフテリア・破傷風2期の 予防接種
接種回数 1回
接種時期 11~13歳の誕生日の前日まで
場守口・門真・寝屋川・大東・四條畷市の各委託医療機関
持母子健康手帳
注発熱している、急性疾患にかかっている、予防接種を受けることが不適当な状態にある場合は接種できないことがあります。

その他の健診など
▽歯科健康診査、肺がん検診、前立腺がん検診、肝炎ウイルス検診、市民保健センターでの子宮頸がん検診
時12月10日(火)まで
注予約は検診終了前日まで
▽大腸がん検診、胃がん検診、骨密度測定、乳がん検診、委託医療機関での子宮頸がん検診
申令和2年1月31日(金)まで
歯科健康診査・各種がん検診・骨密度測定などの健診の詳細は健康カレンダーを参照してください。



BCGワクチン定期予防接種の実施場所を変更

対象者の利便性を考え、市民保健センター(集団接種)から委託医療機関(個別接種)へ変更しました。市内の医療機関は市ホームページをご覧ください。



対1歳の誕生日の前日まで
場門真・寝屋川・大東・四條畷市の委託医療機関でも接種を受けることができます。

できるかぎり生後5カ月~8カ月の間に接種しましょう。

注発熱や疾患にかかっている、または接種部位(上腕)に湿疹・アレルギーなどの皮膚症状やステロイド塗布剤による治療、過去の予防接種や外傷によるケロイドがあるなどで、予防接種を受けられないことがあります。

持母子健康手帳

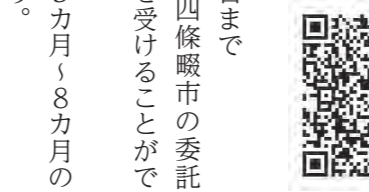

募集

守口市生涯学習推進会議 市民代表委員

第3次守口市生涯学習推進計画の策定にあたり、市民の皆さんの意見を聞くため、市民代表委員を募集します。

募集の詳細は、市ホームページをご覧ください。

対市内在住・在職で年3回程度の会議に出席できる人
募集人員 3人程度
応募方法 「私の考える生涯学習について」をテーマに800字程度の小論文を原稿用紙にまとめ、別紙に住所、氏名、生年月日、職業、電話番号を記入し、郵送(T57018666京阪本通2-15-15)または持参してください。

なお、応募いただいた原稿は返却しません。

応募期限 12月26日(木)必着
申・問生涯学習・スポーツ振興課
TEL 06・6995・3158

おはなし劇場

内絵本「コロちゃん」のクリスマス「他」
時12月20日(金)午前11時~11時45分
場中部エリアコミュニティセンター
対乳幼児と保護者

③絵本と一緒に手あそび・わらべうた 12月17日(火)
④幼稚園での実践のための選書 令和2年1月15日(水)
⑤幼稚園での実践のための模擬練習 令和2年1月22日(水)
⑥幼稚園でのおはなし会と反省会 令和2年1月29日(水)
いずれも午前10時~正午
場中部エリアコミュニティセンター
対絵本の読み聞かせをしている人、絵本の読み聞かせに興味がある人
講①森ゆり子氏(絵本で子育て)センター理事(長)②加藤美帆氏(絵本で子育て)センター③大長咲子氏(絵本で子育て)センター副理事長
④⑤⑥おはなしボランティアサークル・ごんぐり
定先着40人
申生涯学習・スポーツ振興課まで電話またはメール(講座名・氏名・住所・電話番号を記入)にて受付中
問生涯学習・スポーツ振興課
TEL 06・6995・3158
Mori-shougaiaku@city-moriguchi-osakajp

募 集

守口市生涯学習推進会議 市民代表委員

第3次守口市生涯学習推進計画の策定にあたり、市民の皆さんの意見を聞くため、市民代表委員を募集します。

募集の詳細は、市ホームページをご覧ください。

対市内在住・在職で年3回程度の会議に出席できる人
募集人員 3人程度
応募方法 「私の考える生涯学習について」をテーマに800字程度の小論文を原稿用紙にまとめ、別紙に住所、氏名、生年月日、職業、電話番号を記入し、郵送(T57018666京阪本通2-15-15)または持参してください。

なお、応募いただいた原稿は返却しません。

応募期限 12月26日(木)必着
申・問生涯学習・スポーツ振興課
TEL 06・6995・3158

講朗読ボランティアサークルこまどり
定先着20組
申当日受付
問生涯学習・スポーツ振興課
TEL 06・6995・3158



前回の写真

人形劇しりとり森のなかまたち
 内 3〜6歳の子どもの対象に、人形劇を用いた読み聞かせ会など
時 12月21日(土)午前10時〜11時
講 人形劇サークル おむすびころりん
定 先着30人程度
申 12月2日(月)から

親子のあそび座@ヒガン
 内 クリスマス会、料理教室
時 12月12日(木)午前10時
対 幼児と保護者
講 子育て支援ボランティア、東地区福祉委員会
定 先着30組
申 当日受付

金田地区福祉委員会・きんだあそびの広場
時 12月6日(金)午前10時
対 未就学児と保護者で自由参加

施設案内
 東部エリアコミュニティセンター
 TEL 06-69902-5500

庭窪コミュニティセンター
 TEL 06-69902-0580
庭窪絵本の広場 クリスマス絵本の読み聞かせ
時 12月18日(水)午前10時30分〜11時
対 乳幼児からどなたでも
講 どんぐり
定 20人程度
申 当日受付

南部エリアコミュニティセンター
 TEL 06-6997-4120
 nambu_area@moriguchi-cc.jp
第2回南部エリアクリスマスコンサート
 フルートアンサンブルの演奏、コーラスグループによる合唱を予定しています。
内 ヴオペラの名曲
 ヴオペラ「電話」日本語上演
 ヴクリスマスソングメドレーなど
時 12月7日(土)午後1時〜4時ごろ
講 公益財団法人関西二期会所属歌手(ソプラノ・バリトン各1人)、公益財団法人関西二期会オペラ、研修所ピアニスト、関西笛の会、うたごえサークルどろんこなど
定 80人
申 当日受付

令和2年度コミュニティセンター新規定期使用団体登録

月2回の定期使用を希望する団体は、各コミュニティセンターへ「守口市コミュニティセンター定期使用団体登録申請書」を提出してください。

時 12月1日(日)9:00〜12月21日(土)21:00

注 希望枠が他団体と重複した場合には、令和2年1月中旬に調整会議の連絡をします。

登録要件

- ▽市内に在住・在職・在学している者で構成され、おおよね10人以上の構成員を有すること
- ▽会の名前を有し、代表者・役員など組織が確立していること
- ▽連絡先を有すること
- ▽提出時に代表者の氏名、住所などが確認できるものを持参すること

詳しくは、各コミュニティセンターへ問い合わせください。

問 中部エリアコミュニティセンター
 TEL 06-6991-0318

問 八雲東コミュニティセンター
 TEL 06-6906-6300

問 北部コミュニティセンター
 TEL 06-6906-5400

問 東部エリアコミュニティセンター
 TEL 06-6902-5500

問 庭窪コミュニティセンター
 TEL 06-6902-0580

問 南部エリアコミュニティセンター
 TEL 06-6997-4120

問 錦コミュニティセンター
 TEL 06-6991-1548

問 西部コミュニティセンター
 TEL 06-6993-1341



乳幼児健康診査・相談など

問 市民保健センター TEL 06-6992-2217

健診・相談など	とき		受付時間	場所
	12月	1月		
4カ月児健診	12日(木)	9日(木)	10:00~10:45	児童センター
	17日(火)	21日(火)	9:30~10:30	市民保健センター
	26日(木)	23日(木)	9:45~10:45	市役所
1歳6カ月児健診	5日・19日(木)	16日・30日(木)	13:00~14:00	市民保健センター
2歳児歯科健診	6日(金)・18日(水)	17日・31日(金)		
3歳6カ月児健診	13日・20日(金)	10日・24日(金)		
乳児後期健康診査(4カ月児健診において受診票をお渡しします)	通年		受診期間は生後9カ月〜1歳未満の間	府内委託医療機関

備 対象者や事業内容については健康カレンダーまたは市ホームページをご覧ください。

4カ月児・1歳6カ月児・2歳児歯科・3歳6カ月児健診については、案内を送付します。

駐車場は有料です。駐車台数に限りがありますので、なるべく他の交通機関を利用してください。

注 2歳児歯科健診、3歳6カ月児健診時にフッ化物塗布実施。希望者は事前に歯磨きを済ませてください。

持 案内状、母子健康手帳、健康保険証、歯ブラシ(4カ月児健診は除く、必ずフッ化物塗布時には必要)

健康相談

問 市民保健センター TEL 06-6992-2217

相談内容	相談日	受付時間	場所
	12月		
医師による相談	11日・18日(水)	14:00~15:00	市民保健センター さんあい広場「さた」
	25日(水)		
歯科医師による相談	22日(日)	10:00~11:30	歯科休日応急診療所 (市民保健センター1階)
ぜんそく健康相談	11日(水)	14:00~15:00	市民保健センター

大阪府守口保健所の各種相談など

内容	とき(祝日を除く)	費用	予約	連絡先
HIV検査(匿名可) 梅毒・クラミジアの同時検査可	原則第2・第4月曜日 10:00~11:00	無料 (注1)	不要	地域保健課 TEL 06-6993-3132 06-6993-3133
肝炎ウイルス検査	原則第2・第4月曜日 11:00~11:30		検査日前週の金曜日 までに要電話予約	
こころの健康相談	月~金曜日 9:00~17:45	無料	必要	
水質検査、検便・ぎょう虫検査	火曜日 9:30~11:30	有料 (注2)	問い合わせください	衛生課 TEL 06-6993-3134

(注1) 有料の場合もあり(注2) 検査容器は保健所で用意

●休日応急診療所

場 大宮通1-13-7(市民保健センター内)

▽内科・小児科 TEL 06-6998-9970

土曜日……18:00~20:30

日・祝日…10:00~12:00、13:30~16:30

18:00~20:30

▽歯科 TEL 06-6998-9945

日・祝日…10:00~11:30、13:00~16:30

夜間のしらせ

●北河内夜間救急センター

場 枚方市禁野本町2-13-13

枚方市立保健センター4階

▽小児科 TEL 072-840-7555

受付時間(毎日) 20:30~翌日5:30

備 診療は21:00~翌日6:00

注 全ての診察に健康保険証持参

往診は行っていません。



くすの木おはなし会
内 大型絵本の読み聞かせ、紙芝居、パネルシアター、エプロンシアターなど。
時 12月21日(土)午後2時〜3時
対 0歳〜小学3年生までの子と保護者
講 ボランティアグループくすの木絵本
定 先着10組
申 受付中

懐メロで踊るフラダンス講習
フラは楽しく続けられる身体の健康維持にぴったり。まずは気楽に体験してください。初心者大歓迎です。
内 時▽第1回「見上げてごらん夜の星を」12月14日(土)
▽第2回「千の風になって」12月21日(土)各日午前10時30分〜正午
対 女性
講 三池美幸氏(加奈ハワイアン・フラ・スタジオ)
定 10人程度
持 動きやすい服装、履きなれた靴
申 受付中



庭窪コミュニティセンター
TEL 06・6902・0580

初笑いで招福〜笑いヨガで心身をリフレッシュ
内 笑うだけで免疫力アップや幸せホルモンが出るなど、その健康効果がテレビでも話題になっていきます。誰でも簡単にできる笑いの健康体操とヨガの呼吸法を組み合わせた「笑いヨガ」をみんなで楽しみましょう。
時 令和2年1月16日(木)午後2時〜3時
講 岩倉あや子氏(大阪市生涯学習インストラクター・認定笑いヨガティーチャー)
定 30人 申 受付中

伝統野菜(守口大根)料理教室
内 もり吉の首に巻かれている守口大根。聞いたことはあっても食べたことのない人が多い守口大根の郷土料理を学びます。生産者提供の守口大根で美味しい郷土料理レシピを覚えましょう(かき揚げ・炊き込みご飯・肉巻きなど)。
時 令和2年1月23日(木)午前10時〜午後1時
講 日本食育推進協議会守口支部
¥ 300円(材料費)
定 先着12人
持 エプロン、三角巾
保 幼児の一時保育あり(定員あり)
申 12月3日(火)から

八雲東コミュニティセンター
TEL 06・6906・6300

利用者懇談会
内 より良いサービスの提供と施設運営のために、利用者との意見交換会の場として懇談会を行います。
時 12月7日(土)午前10時30分〜11時30分
対 八雲東コミュニティセンター利用者
申 当日受付

第14回将棋のじかん「対局をしてみよう」
内 将棋をはじめてみたい人、対局してみたい人、初心者にはルールを分かりやすく説明しますので、一緒に将棋を楽しみましょう。
時 12月14日(土)午後1時〜2時30分
対 将棋初心者〜中級者
定 10人
申 受付中

錦コミュニティセンター
TEL 06・6991・1548

おやこの絵本の時間
時 12月12日(木)午前10時30分〜11時(毎月第2木曜日)
対 未就学児とその保護者
講 よみかかせボランティアサークルこまどり
定 15人程度
申 当日受付

西部コミュニティセンター
TEL 06・6993・1341

年忘れ旧作日本映画上映会
昔の日本映画(昭和30年代)を午前と午後一本ずつ上映します。
内 時 12月8日(日)▽午前の部「秋刀魚の味」午前10時〜▽午後の部「喜びも悲しみも幾歳月」午後1時〜
定 先着40人程度
申 当日受付

クリスマスリースづくり
内 マカロニで作るクリスマスリースです。マカロニ・リボン・ビーズなどで飾り付けをし、自分好みのかわいいリースを作ってみませんか。
時 12月10日(火)午後1時30分〜3時30分
定 先着15人
備 当センターに見本あり
持 付けたい飾りの持参可
申 受付中

ハーバリウム講座
内 クリスマスマス風アレンジのハーバリウムを作ってみませんか。
時 12月14日(土)午後1時〜
講 渡辺厚子氏(日本ハーバリウム協会)
¥ 2千円 定 15人
備 当センターに見本あり
持 エプロン・手拭きタオル
申 12月1日(日)から

親子で「クリスマスアイシングクッキー作り」

内 サンタさんやトナカイ、雪だるまのクッキーに親子でデコレーションをします。
時 12月22日(日)午前10時〜正午
対 4歳以上の子と保護者
講 渡辺厚子氏(カルチャースクールL ECRIN ATSU)
¥ 1組100円(参加費)
定 12組
持 エプロン・お手拭き
申 窓口で受付中(参加費持参)



地域の居場所気ままな茶話会〜錦シネマパラダイス〜
内 コーヒーやお茶を飲みながら楽しむ、昔懐かしい名作映画の上映会です。
12月はアラン・ラッド主演の西部劇の名作「シェーン」
時 12月27日(金)午後1時〜3時
¥ 無料(コーヒー、お茶付き)
定 先着20人
申 12月26日(木)まで

「錦杖道教室」

内 「杖道」を通じて、和(輪)の心を共に学びませんか。伸びやかな中にも凛とした杖道は心と体の健康づくりに最適です。女性、初心者歓迎、体験もできます。
時 12月6日・13日・20日・27日(金)午後5時〜6時30分
対 小学生以上(未就学児は要相談)
講 森本訓史氏(師範全日本剣道連盟杖道委員杖道範士八段)
¥ 1クール2400円(1クールは3カ月分、月に3〜4回)初回体験無料
定 先着10人(3人以上で開催)
申 受付中

北部コミュニティセンター
TEL 06・6906・5400

絵本でほっとタイム
内 絵本の読み聞かせ、わらべうた、手遊びなど。後半には子育てミニ講座やママさん同士のおしゃべりの場もあります。
時 12月11日(水)午前10時30分〜正午
対 子育て中の母親と1歳半ごろまでの幼児
講 中村かずみ氏
定 先着10組
申 受付中



もりぐち歴史館(旧中西家住宅)
TEL 06-6903-3601

開館時間 10:00~17:00(最終入館16:30)

入館料

大人200円、高校・大学生150円、小・中学生100円

注 毎週月・火・水曜日、12月29日〜1月3日は休館日

交通アクセス

京阪バス「大久保中央公園」バス停下車徒歩4分

コミュニティバス「愛のみのり号」東部巡回ルート「もりぐち歴史館旧中西家住宅」下車

注 駐車場に限りがありますので、できるだけ公共交通機関などを利用してください。

屏風絵特別公開

内 本市名誉市民の直原玉青氏(故人)他が描いた屏風絵を特別公開します。日本南画界の巨匠による雄大な世界をお楽しみください。

時 12月6日(金)〜12月15日(日) 10:00〜17:00(入館は16:30まで)

¥ 入館料のみ



直原玉青氏作「菖蒲園」

しめ縄作り

内 年末恒例のしめ縄づくりです。お手製のしめ飾りで新しい年を迎えてみませんか。

時 12月22日(日) 10:00〜12:00

講 砂原廣治氏

¥ 入館料+材料費200円

定 先着20人

持 はさみ・ペンチ

申 12月5日(木)

10:00から電話で



新春カルタ会

内 大人も子どもも経験がある人もない人も、それぞれが百人一首やいろはカルタを楽しめる会です。競技カルタの実演や体験もできます。

時 令和2年1月11日(土) 10:00〜11:30

講 大阪大学 競技カルタ会

¥ 入館料のみ

定 30人

申 12月5日(木)

10:00から電話で



Navigation

エナジーホール(文化センター)
TEL 06・6992・1276

エナジー映画上映会「モリのいる場所」
名優・山崎努と樹木希林。円熟の夫婦を味わい深く、人生が愛おしくなる珠玉の物語。

庭と生き物を愛し幸せに暮らす夫婦に、マンション建設の危機が忍び寄る。日が差さなくなれば生き物たちは行き場を失う。慈しんできた大切な庭をまもるため、モリと秀子、それぞれある行動に出る(日本語字幕あり)。

時 12月17日(火)①午前10時②午後2時
¥ 前売800円、当日1100円



©2018「モリのいる場所」製作委員会

ヨガ&ウォーキング

ヨガの基本ポーズで正しい体の基礎を作り、脚・腰・背中をまっすぐ伸ばしきれいな姿勢でウォーキングします。

時 毎週火曜日午前10時30分〜11時30分
¥ 月額6千円
備 無料体験あり

掲示板

都市計画についての公聴会

大阪府では、東部大阪都市計画区域の整備、開発および保全の方針の変更の案を作成するにあたり公聴会を開催します(説明会ではありません)。案の概要は、守口市都市整備部都市計画課でも閲覧ができます。

時 令和2年1月20日(月)午後2時

場 大阪府庁別館7階都市計画室分室
(大阪府中央区大手前3-2-12)

申 公述希望者は、公述申出書(様式指定)を郵送または持参、傍聴希望者は、はがき(電子メールも可)に住所、氏名、電話番号を記入の上、大阪府都市整備部都市計画室計画推進課(〒540-8570住所記載不要)へ。申込期間は12月11日(水)〜25日(水)まで(必着)

問 大阪府都市整備部都市計画室計画推進課

TEL 06・6944・6776

✉ keikakusuishin@sbox.pref.osaka.lg.jp

飯盛霊園組合職員募集

令和元年度第2次職員採用試験を実施します。募集要項は飯盛霊園組合総務課で配布しています。また、本組合ホームページからもダウンロードできます。

時 令和2年1月12日(日)

ストリートダンス教室(ヒップホップ)
ダンスが初めての人でも楽しめるようにゆっくりと簡単に指導します。

時 対毎週火曜日

▽入門クラス午後5時15分〜6時5分
5歳児〜小学3年生
▽初中級クラス午後6時15分〜7時25分

小学校4年生以上
¥ 入門クラス月額5千円、初中級クラス月額6500円

文化教室

各文化教室の見学は随時できます。

▽陶芸教室

時 火曜・水曜クラス

各午後6時30分〜8時30分

¥ 月額6千円(粘土代500円別途)



▽箏曲教室

時 土曜日午後2時

講 中島警子氏(大阪音楽大学名誉教授)

¥ 月額7千円

備 親子コース、小中学生コースもあり。2千円

募集職種 事務職

受付方法 飯盛霊園組合総務課に郵送

受付期間 12月2日(月)〜24日(火)必着

備 詳細は本組合ホームページをご覧ください。

問 飯盛霊園組合総務課

TEL 0743・78・1195

「通いの場」プラスワン講座

体操・脳トレ・茶話会など、通いの場ではいろいろな活動が行われています。そこに一つ、みんなのできるレクリエーションをプラスしませんか。講師から通いの場で使えるレクリエーションを教わります。

時 12月12日(木)午前10時〜11時30分

場 中部エリアコミュニティセンター会議室1・2

対 市内の通いの場で活動している人

講 西岡ゆかり氏(大阪国際大学准教授)

定 30人程度

申 前日まで

問 くすのき広域連合守口支所(市高齢介護課内)

TEL 06・6992・2180

2019 JA北河内農業まつりin守口

JA北河内守口地区農業まつり実行委員会主催で地場産農産物即売や都市農業のPR、米のすくい取り、お花の販売、模擬店(焼きいも・フランクフルト・焼きそばなど)などを行います。楽

▽ジャズダンス教室(女性のみ・中学生以上)

時 月曜・水曜クラス

各午後7時〜8時20分

講 江里美幸氏(元宝塚歌劇団)

¥ 月額6千円



花園かん

TEL 06・6994・0087

緑・花講習会

▽クリスマス用アレンジメント

内 生花と造花を使ったフラワーアレンジメントを作ります。

時 12月13日(金)午後1時30分

講 岩見泰宏氏

¥ 1500円

定 先着15人

申 12月1日(日)から

しいイベントが盛りだくさんですので遊びに来てください。

時 12月14日(土)午前10時〜午後3時

場 カナディアンスクウェア

問 JA北河内産産支店

TEL 06・6901・2500

守口市文化協会無料体験・文化講座

1回の参加でも可能です。

▽仕舞と謡曲講座

内 「狸々」を舞い謡う。仕舞とは能の一部を舞うことです。狸々は初歩の舞です。初心者でも楽しめます。

時 12月7日・14日(土)いずれも午前10時〜11時

場 南部エリアコミュニティセンター和室

定 先着5人

持 扇・足袋または靴下

TEL 06・6992・5128(今西)

▽活花講座

内 クリスマス用アレンジメントフラワーを部屋に飾りませんか。

時 12月20日(金)午前10時〜正午

場 中部エリアコミュニティセンター多目的室(調理)

¥ 1100円(花・容器代)

定 先着10人

持 花バサミ(なければハサミ)・持ち帰り用のビニール袋

TEL 06・6992・5128(今西)

▽梅(ピンクの花)を使った奇植え

内 梅を中心にしたお正月の奇植えを作ります。開花後の梅の手入れも学べます。

時 12月20日(金)午後1時30分

講 岩見泰宏氏

¥ 1800円

定 先着15人

申 12月1日(日)から

市民体育館
TEL 06・6992・8201

フィットネス教室

楽しく体を動かしませんか。

内 23種類のさまざまな教室を曜日ごとに開催し、体力にあった教室を選ぶことができます。

対 市内在住16歳以上の人

¥ 1教室1回700円

持 運動できる服装、ゴム底の運動靴

備 フィットネス教室利用者はトレーニングルーム使用料が100円引きの400円になります。

申 所定の申込用紙に記入の上、市民体育館に提出してください。

詳しくは同ホームページをご覧ください。

さい。



名店パスポート2019でお買い物しようキャンペーン

地域の逸品を紹介した名店パスポート2019で掲載されている78店舗で、「お買い物しようキャンペーン」を12月13日(金)まで実施しています。掲載店で利用できる商品券やランチペア券など豪華賞品が当たります。インスタグラムからも応募できます。

申 掲載店(インターネット販売店を除く)で購入したレシートまたは、領収書を応募はがきに貼って応募してください(金額不問)。当選者の発表は、賞品の発送をもって代えさせていただきます。

配 守口市役所、門真市役所、守口門真商工会議所、参加店、守口・門真市内の郵便局・金融機関など

問 守口門真商工会議所

TEL 06・6909・3303



12月1日は世界エイズデー

内 世界エイズデーは、世界的レベルでのエイズ蔓延防止と患者・感染者に対する差別・偏見の解消を図ることを目的として定められました。守口保健所では毎月定例でHIV検査を無料で行っています。同時に梅毒・クラミジアの検査も無料で受けられます。

時 毎月第2・第4月曜日午前10時～11時(祝日を除く)

場 守口保健所 北側

備 結果は1週間後に手渡します。申し込み不要・匿名で受けられます。

問 守口保健所地域保健課感染症チーム

TEL 06・6993・3133

りきのシネマカフェ

「ボヘミアン・ラプソディ」をはじめとするミュージシャンの伝記映画を集めた「クイーン」「ビートルズ」を生んだ国イギリスのクリスマス定番スイーツ「ミンスパイ」の予定です。

時 12月20日(金)午後2時30分～4時

場 大阪国際大学1号館1階カフェ

定 先着30人

¥ 500円(ドリンク付き)

申 問電話、ファクス、メールで大阪国際学園企画・広報室

TEL 06・6907・4325(平日午後5時まで)

FAX 06・6901・3716

✉ koho@oaijip

第4回わくわくランド「親子でふれあいコンサート」

音楽に合わせて楽器を鳴らしたり、リズムあそびをしたりして楽しく遊びます。

時 12月14日(土)午前10時～11時

場 大阪国際大和田幼稚園ホール

対 幼児、小学生とその保護者

定 先着親子20組

申 12月4日(水)～11日(水)

問 大阪国際大学教学・教職センター

TEL 06・6907・4329(平日午後5時まで)

エフエム・ハナコ カラオケ大会

時 令和2年2月9日(日)午前10時30分～午後4時30分

場 エナジーホール

¥ 1万1千円(観覧は無料)

定 先着85人

申 令和2年2月1日(土)まで

詳しくは問い合わせください。

問 株式会社エフエムもりぐち

TEL 06・6996・0875

手作り市「フリーマーケット×LIVE with 樟風中学校 Hand In Hand募金活動」

作家たちが丹精込めて作った人気の手作り市とレアものも手に入るフリーマーケット。キッチンカーの出店や駅前のステージでは、アイドルの七瀬美菜さんをはじめ、関西を中心に活躍しているミュージシャンによる音楽ライブなどを行います。

また、今回は樟風中学校のユニセフ Hand In Hand 募金活動と合同開催となり、同校の吹奏楽部の演奏もあります。

時 12月7日(土)午前10時～午後4時(雨天中止)

場 カナデアンスクウェア

¥ フリーマーケット出店料▽2千円(2m×2m・税込)▽3千円(2.5m×2.5m・税込)

定 50ブース

申 問株式会社エフエムもりぐち

TEL 06・6996・0875



第19回北河内成人のつどい

障がいのある人たちの二十歳の成人を、家族、支援学校教員、施設職員が連携して手作りの成人式で祝おうという行事です。メインイベントである成人全員の一言スピーチをバンドの演奏や、大学のチャリダーが

盛り上げます。

時 令和2年1月18日(土)▽1部 午前10時～午後12時30分(守口、寝屋川、東大阪支援学校、むらの高等支援学校出身者)▽2部 午後1時30分～4時(交野、交野四條畷、枚方支援学校出身者)

場 大阪府立寝屋川支援学校

対 北河内地域在住の障がいのある人で令和元年度に成人を迎える人(家族、関係者の人も原則1人まで参加可)

¥ 1人あたり千円

問 社会福祉法人さんすまいる障害者生活介護さんすまいる

TEL 072・839・0400

FAX 072・839・0400

松下老健はーとびあ市民向け講座

▽人生会議・納得のいく最期を迎えるために▽

時 場▽12月7日(土)東部エリアコミュニティセンター▽令和2年1月25日(土)北部コミュニティセンターいずれも午後2時～3時30分

講 濱吉美穂氏(佛教大学保健医療技術学部准教授)

備 2日とも同じ内容

▽健康講座

認知症の人の世界とケアのコツ

時 12月21日(土)午後1時30分～3時

場 エナジーホール

問 はーとびあ

TEL 06・6992・8131

市役所で出会う「もりコンdeクリスマスパーティー」

守口に関わりのある独身男女の出会いをサポート

時 対12月21日(土)▽午後1時23歳～34歳程度▽午後3時35歳～45歳程度

定 男女各7人

¥ 2千円

場 守口市役所7階会議室703

注 要予約

申 問守口いきいきライフプロジェクト(ホームページ有り)

TEL 090・4497・1155



おれんじカフェ かぼす

内 地域住民の皆さん、認知症の人や家族、専門職など誰でも参加していただけ集いの場です。合唱、演奏、手作業、介護相談などを実施しています。

時 12月11日(水)午後1時30分

場 介護老人保健施設長生苑(八雲中町3-12-13)

問 同施設

TEL 06・6908・7770(城本)

街かどカフェ

内 認知症の人やその家族、認知症予防に興味がある人、各種専門家や地域住民が集う場で、回想法(昭和の時代を思い出しましょう)、合唱、脳トレ、音楽に合わせて介護予防体操などを行います。

時 12月16日(月)午後2時30分～4時30分

場 ララこあら(西郷通1-2-11)

¥ 300円(飲み物、お菓子付き)

定 先着15人

備 前日まで申込可

申 問ララこあら(吉田)

TEL 06・6900・5855

守口第1地域包括支援センター

TEL 06・6904・8900

転 倒予防・ボール運動で筋力アップ

時 12月10日(火)午後1時

場 東部エリアコミュニティセンター東体育室

講 由佐恵子氏

定 先着20人

持 上靴、タオルまたは手ぬぐい、飲み物

備 前日まで申込可

コ グニサイズで認知症予防・おっさんズ・グラインドスクール第4回

時 12月14日(土)午後1時30分

場 つどいの場「ヴィオラ」(大久保町4-18-3)

家族の会(交流会)

内 認知症の家族の介護をしている皆さんと一緒に話しませんか。介護をしている家族の交流会です。気軽に参加してください。

時 12月28日(土)午前10時

場 つどいの場「ヴィオラ」

守口第3地域包括支援センター

TEL 06・6908・2808

干 支飾りづくり はりこ絵付け教室

時 12月19日(木)午後1時30分

場 北部コミュニティセンター

講 井上典子氏(NPO法人ようきすなお会)

¥ 500円(材料費)

定 先着20人

持 手拭きタオル

備 20分程度体操も行います。当日まで申込可

守口第4地域包括支援センター

TEL 06・4250・7878

認 知症見守り教室「認知症について」

時 12月5日(木)午後2時～3時30分

場 市役所1階会議室103・104

講 橋本忠雄氏、橋本貴司氏(橋本クリニック医師)

定 先着90人

備 当日まで申込可

守口第5地域包括支援センター

TEL 06・6992・1180

観 て、知って、学ぶ認知症講座

今回の主役はサントさん、もしも、サントさんが認知症になったら

時 12月24日(火)午後2時

場 南部エリアコミュニティセンター

講 森裕展氏(医師)、今岡太朗氏(作業療法士)

備 前日まで申込可

守口第6地域包括支援センター

TEL 06・6997・3336

今 すぐ誤嚥性肺炎を予防しよう！口の体操でいつまでも健康に

時 場12月16日(月)午後2時(午後1時45分開場)錦コミュニティセンター集会室

講 言語聴覚士

備 当日まで申込可

遊認定こども園
遊びに来てね

場所(市立)	内容	とき(12月)	対象	定員	申込	電話番号(06)
あおぞら認定こども園	クリスマス製作 触れ合いあそび	12日(木) 9:45~11:15	未就学児と保護者	先着20組程度	2週間前から前日まで 9:00~17:00受付	6992-1674
外島認定こども園	クリスマス製作	19日(木) 9:45~11:15				6997-0484
にじいろ認定こども園	クリスマス製作	11日(水) 9:45~11:15				6909-1122
場所(私立)	内容	とき(12月)	対象	定員	申込	電話番号(06)
ひかり保育園	①ほけん相談・新聞遊び ②身体測定・クリスマス制作 ③凧あげ制作	①11日(水) ②18日(水) ③25日(水) 10:00~11:00	6カ月~3歳児と保護者	先着11組	開催前日 9:00~12:00まで	6909-3344
寺内さくらこども園	さくらんぼ広場(園庭開放)	18日(水) 10:30~11:30	未就学児と保護者	なし	開催前日 17:00まで	6991-0497
	ポニーくらぶ(親子教室)	14日(土) 10:30~11:30	1・2歳児と保護者	先着20組		
北てらかた認定こども園	クリスマス会	25日(水) 10:00~11:00	未就学児と保護者	先着30組	不要	6998-7424
	園庭開放	毎週水曜日		不要		
白鳩チルドレンセンター八雲中	八雲南町会館にて出張保育 「みんなであそぼう！」	9日・16日(月) 10:00~11:30	未就学児と保護者	なし	不要	6909-0061
	園庭開放 「パピー」であそぼう	13日・20日(金) 10:00~12:00				

拠点施設の子育て支援

場所(私立)	内容	とき(12月)	対象	定員	申込	電話番号(06)
守口中央こども園	1歳児のベビーミュージック	12日(木) 10:15~11:00	1歳~1歳11カ月の 子と保護者	先着10組	2日(月)から 10:00~17:00	6901-0521
Fine ひまわり保育園	子育て講座 「ベビーサイン体験会」	19日(木) 10:00~11:00	妊婦さん、生後2カ 月~1歳半までの子 と保護者	先着10組	4日(水)の 13:30~14:30	6998-9090
白鳩チルドレンセンター八雲中	子育て講座 ~親子でワークショップ~ 「スノードームを作ろう！」	10日(火) 10:30~	2歳~未就学児と 保護者	先着15組	9日(月)まで (参加費300円)	6909-0061
にしき認定こども園	子育て講座 「スノーランプを作ろう」	23日(月) 10:00~11:00	未就学児と保護者	先着10組	2日(月)から 10:00~17:00	6997-4008
	園庭(子育て支援室)開放	平日10:30~15:30				

もりもりちびっ子

就学前の子どもたちの写真を募集!!応募方法については、電話または市ホームページをご覧ください。
申・問広報広聴課 TEL06-6992-1353



あしだ はるふみ
芦田 晴文 くん

平成30年11月3日
生まれ
佐太中町
「強く、たくましく、優しく育ててください。」



こうげ ちひろ
高下 知紘 くん

平成31年2月20日
生まれ
八雲西町
「無事に生まれてきてくれてありがとう。これからも元気に成長してね。」



子育てカレンダー あえる・児童センター 12月

申要申込
詳しくは市ホームページまたはもりぐち情報アプリをご覧ください。

月	火	水	木	金	土	日
						1
2	3	4	5 絵本の時間♥ 親子でハッピークリスマス♣申 季節の折り紙	6	7 モリグチおもちゃ病院	8
9	10 もりっこ広場 ◆ 発育計測	11 親子で楽しむ音楽あそび申	12	13 人形劇	14	15
16 絵本の時間♥	17 プレパパプレママ教室・妊婦歯科健康診査◆申	18 0歳もりっこひろば◆ 12月生まれのお誕生会	19 なかよしキッズ~クリスマス制作~	20	21 モリグチおもちゃ病院	22
23	24 プレパパプレママ教室◆申	25 絵本の時間♥ 離乳食講習会◆申 クリスマス会	26	27	28	29
30	31	1/1 元旦	1/2	1/3	1/4	1/5
あえる・児童センター 年末年始のお休み						

あえる TEL06-6995-7833 場♥市役所3階 ◆市民保健センター ♣市役所1階
児童センター TEL06-6902-1006

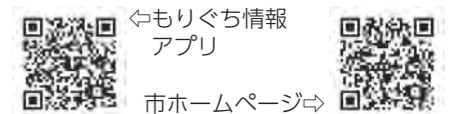

12/5-16/25 あえる

絵本の時間
絵本の読み聞かせを行います。お子さんと一緒に楽しく絵本に触れてみませんか。

時▽11:30~▽14:30~
場市役所3階あえる
対未就学児と保護者



12/11 児童センター

親子で楽しむ音楽遊び
演奏やリトミックを楽しもう。リトミックとは楽しく音楽と触れあいながら、子どもの潜在的な基礎能力の発達を促す教育です。

時10:30~11:30
対未就学児と保護者
講松原綾菜氏(リトミック・声楽)
三田由香氏(ピアノ)
定先着15組
申受付中



12/25 児童センター

クリスマス会
サンタさんと一緒に楽しいクリスマスを過ごしましょう。

時13:30~
対未就学児と保護者、小学生で自由参加



備市内在住者のみ



9/7 広がる絵本の世界 読書週間記念事業を開催

子どもたちが絵本にふれる機会をつくることにより、絵本と接する喜び・楽しさを知ってもらうとともに、保護者や読み聞かせを行っている人にも参加してもらい、本市の一層の読書活動の推進を図るため、市役所1階会議室で絵本作家による「絵本の読み聞かせ公演&えほんのひろば」を開催しました。

絵本作家の「聞かせ屋。けいたろう」さんによる絵本の読み聞かせでは、子どもたちがウクレレの演奏に合わせた読み聞かせに目を輝かせながら楽しんでいる姿が印象的でした。また、絵本のひろばのコーナーでは、子どもたちが気に入った絵本を手に取り、親子でふれあうとともに、読み聞かせのスキルアップのための相談なども行い、子どもも大人も笑顔がこぼれていました。

9/21 交通事故ゼロを目指して 守口市交通安全市民大会

秋の全国交通安全運動の一環として市役所1階会議室で守口市交通安全市民大会を開催しました。

梶らいこうじ学園の園児による交通安全宣言、各種表彰、守口幼稚園の園児による歌・ハンドベル演奏や大阪国際滝井高等学校吹奏楽部の演奏を行い、大会を通じて交通安全の啓発を行いました。



#もりスマイルフォトコンテスト 2019

問 広報広聴課 TEL 06-6992-1353

9月1日から10月14日まで#もりスマイルフォトコンテストの写真を募集しました。50点を超える作品の中から12作品を選出し、守口市市民まつりの会場で人気投票することで、上位5作品を決定しました。たくさんの応募、投票への参加ありがとうございました。

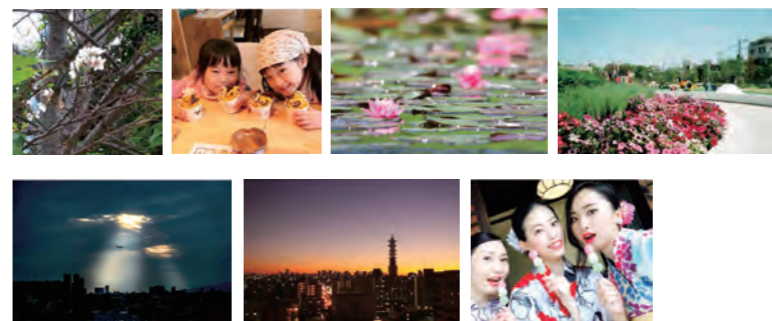
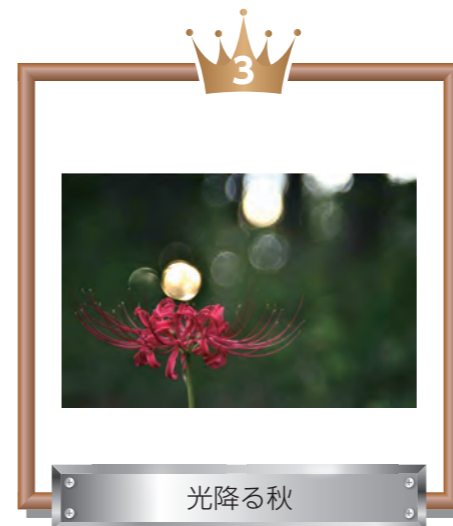

守口市の魅力を。守口市を知ってほしくて。守口市で暮らす。過ごす。育てる。遊ぶ。分かち合う。笑う。守口市にあるさまざまなスマイルを。

人、モノ、景色など「#もりスマイル」を付けて、守口市の素敵な写真を共有しましょう。

【守口市公式アカウント】
Moriguchi_smile





町田泰宣「水の音」



こども水墨画教室の様子

10/6 墨の濃淡で表現
東洋美術の精粹 水墨・墨彩画～日本南画院大作展

10月2日～8日に、市役所1階会議室で日本南画院大作展が開催されました。毎年東京・京都・大阪で開催され、今年で59回展を迎えた日本南画院展の出展作品の中から選りすぐりの19点が展示されました。開催期間中には約400人が会場に訪れました。

また、今年度は特別企画として6日に公益社団法人日本南画院の人が講師となり、小・中学生を対象に水墨画教室を開催しました。参加した子どもたちは、墨の濃淡でカボチャやナスなどの野菜を表現しました。



子どもたちの作品

10/1 東部巡回ルートができました！
コミュニティバス「愛のみのり号」がパワーアップ

日ごろから「愛のみのり号」をご利用いただきありがとうございます。

車いす仕様の車両を1台追加し、東部エリアコミュニティセンターを発着地として東部地域を巡回する新規路線を運行開始しました。利用料金は無料です。

利用者の中には、もりぐち歴史館(旧中西家住宅)へ行くためや、コミュニティセンターでの習い事などに通うため、生活の一部としてコミュニティバスを利用する人が増えてきています。

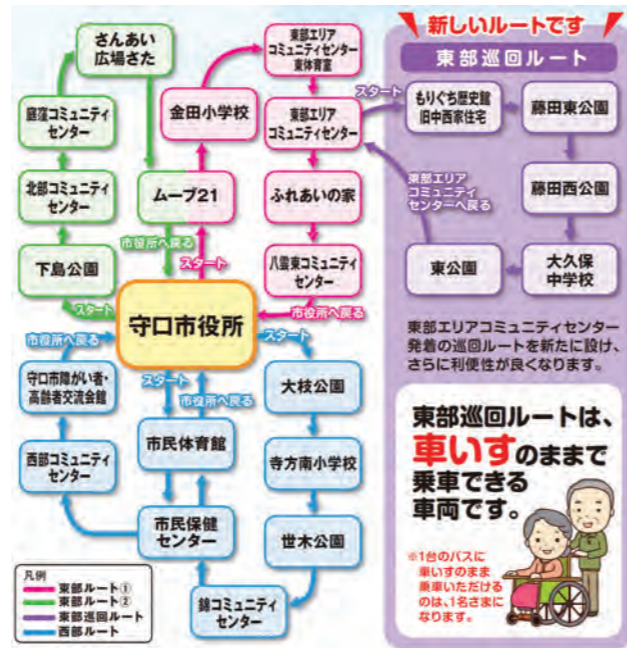

10/2 いつまでもお元気で
百寿おめでとうございます

令和元年度中に百歳を迎えられる入江利美さん(大日町在住)、上田信子さん、塘妙子さん、大久保キクエさん(大阪ゆゆうの里入居)を西端市長が訪問しました。

市長は祝状と記念品の銀杯を手渡し、長寿をお祝いしました。



9/19 華麗にスマッシュ！
第57回大阪府スポーツ少年大会
バドミントン競技の部

少年女子の部シングルスで優勝した伊藤快笑さん(第一中学校2年生)をはじめ、入賞した市バドミントンスポーツ少年団の選手6人が市役所を表敬訪問しました。



10/11 全国大会で優勝!宙に舞う！
第5回全日本トランポリン競技
ジュニア選手権大会

守口市トランポリン協会所属の越智勇巴さん(庭窪小学校4年生)と永山元さん(梶中学校3年生)の2人は7月25～28日に開催された第5回全日本トランポリン競技ジュニア選手権大会において(越智さんは男子団体10才以下の部、永山さんは男子団体13～15才の部)優勝されたため、その報告に市役所を訪れました。西端市長は「これからも頑張ってください」と激励しました。



未来の守口を考える

もりぐちヤングミーティング

MY・MTG参加者募集

カフェにいるようなリラックスした雰囲気の中、参加者の皆さんで気軽に自由に意見を出し合います。過去には、「もりぐちのええところ」、「未来のもりぐちをこうしたい!」を大きなテーマとして、具体的に「守口市をPRするキャッチフレーズ」、「もし、オリジナルトートバッグをつくるなら」、「守口市のPR動画を作成するなら」をテーマにブレインストーミング形式で行いました。若者ならではの自由なアイデアを出し合うことで、新たな発想・手法を導き出し、今後の守口の魅力発信の参考にします。

台風19号接近のため、延期となったもりぐちヤングミーティングを日を改めて開催しますので、気軽に参加してください。

- 時 令和2年2月22日(土) 10:00~13:00
- 場 市役所 1階会議室106
- 対 15~39歳の守口市の未来に関わってみたい人
- 定 先着30人
- 申 氏名、年齢、所属、携帯電話番号を記入の上、メールまたはファクス
- ☑ Mori_kouhou@city-moriguchi-osaka.jp
- 備 市ホームページにも詳細を掲載しています。
- 問 広報広聴課
- TEL 06-6992-1353
- FAX 06-6992-1272



10月の咲いた(最多) いいね!

Instagram
アカウント moriguchi_smile



守口市にあるさまざまなスマイル(景色、人、モノなど)をハッシュタグもりスマイル(#もりスマイル)を付けて投稿してね。その中から、リポスト(シェア)させていただくこともあります。

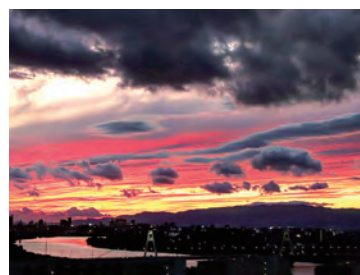

#もりスマイル #夕陽 #夕焼け #豊里大橋 #淀川 #sunset #橋

あとかぎ

今回の成人男性対象の風しん対策ではこの3年間に限り、全国の委託医療機関にて無料で検査・予防接種を受けることができます。そのため、例えば遠方の職場近くの医療機関でもクーポン券を持参の上、受けていただける仕組みです。

今年の風しん患者数約2,200人のうち男性が女性のおよそ4倍と報告されています。多忙な日々を過ごしておられるこの世代の男性の皆さん、ご家族のためそしてなによりご自分の健康のために、ぜひこの機会に受けておきましょう。健康推進課 佐藤

11/1 2つの賞を受賞!

大枝公園

リニューアルした大枝公園が2つの賞を受賞しました。
▽みどりのまちづくり賞(愛称:大阪ランドスケープ賞)の大阪府知事賞
みどりのまちづくりに貢献する「まちが美しくなるみどりづくり」に取り組んだことが評価されました。
▽大阪府建設技術協会賞
良質な社会資本整備の推進と建設技術の発展を促進するために設けられた賞です。大枝公園再整備事業は防災機能の強化やスポーツ・健康づくりでの工夫など、卓越した着想を評価され受賞しました。



家族葬の相談は公益社

無料 事前相談

5つのメリット

1. 想定した葬儀費用が明確になります。
2. イメージが具体的になります。
3. 式場の特徴や設備がわかります。
4. スタッフの対応が体感できます。
5. 会社の姿勢や雰囲気が確認できます。

『はじめての終活セット』無料プレゼント!!ご希望の方は下記までお電話ください(資料請求の受付は9時~17時)

公益社 公益社ご葬儀相談センター
お申込み・お問合せ 0120-567-701

24時間 365日受付 9-0843

お近くの家族葬式場

- 公益社 守口会館
住所 守口市大日町3-4-28
アクセス 地下鉄谷町線・大阪モノレール「大日」4号出口徒歩約6分
- 公益社 森小路会館
住所 大阪市旭区今市2-22-7
アクセス 地下鉄谷町線・今里筋線「太子橋今市駅」⑤出口すぐ
- 公益社 城東会館
住所 大阪市城東区関目1-21-20
アクセス 京阪本線「野江駅」徒歩約7分、JRおおさか東線「JR野江駅」徒歩約10分

広告のお問い合わせは、株式会社ホープ(TEL092-716-1404)へ。広告内容に関する一切の責任は広告主へ帰属します。

こんな耳のお悩み ありませんか?

- 会話をしよばしよ聞き返すことがある
- テレビの音量が大きいと言われる
- 病院や銀行で呼ばれても気が付かないことがある

補聴器を使用すると...

- ◎ 会話をすることが楽しくなります!
- ◎ 積極的に話の輪の中に入ることができます!
- ◎ 自分に自信が持てるようになります!
- ◎ テレビを家族と同じ音量で楽しめます!

※効果の程度は個人差があります

らくらく補聴器 TEL 06-6998-4133

大阪府守口市河原町 10-15デルプラザ1F
京阪守口市駅スク 市民体育館303!!

ホームページ http://www.rakuraku-hochouki.com
10:00~18:00 日曜・ご予約専用日
ご自宅へ出張訪問可能です!

広告のお問い合わせは、株式会社ホープ(TEL092-716-1404)へ。広告内容に関する一切の責任は広告主へ帰属します。

遺品整理 生前整理

私たちにお任せください!

経験豊かなプロの手でスピーディに、丁寧に対応いたします!

【対応エリア】 大阪・奈良 女性 スタッフ 在籍

お見積り 無料 遺品整理士 在籍

ネクストサポート ☎ 0120-511-880

〒571-0029 大阪府門真市打越町9-3
FAX.072-819-0070
営業時間/9:00~20:00 定休日/不定休 古物商許可番号 第622300155969号 遺品整理士認定番号 第IS06624号

http://www.n-support.com/

広告のお問い合わせは、株式会社ホープ(TEL092-716-1404)へ。広告内容に関する一切の責任は広告主へ帰属します。

最新情報をお届け!

守口市



LINE
公式アカウント

はじめました!



新着情報やイベント情報など、生活に便利な情報を配信しています。友だち追加をお願いします。

友だち追加はこちらから! ➡

問 広報広聴課 TEL 06-6992-1353



<広告>

松下記念病院で 1年に1回 健診を受診してみませんか?

様々なニーズに応じた健診コースをご用意しています! コースやオプションセットでご受診頂くとお得です!

ドック健診コース46,200円(税抜)
胸部・胃部XP・血液検査、腹部超音波、前立腺がん検査(男性)、子宮がん検査(女性)等

生活習慣病予防健診7,169円(税抜)
協会けんぽにご加入されている方向けの健診コース

プレミアムコース 男性:121,270円(税抜) 女性:133,360円(税抜)
ドック健診コース+脳ドック、肺CT、胃カメラ、動脈硬化検査、頸動脈超音波、マンモグラフィ(女性)、乳房超音波(女性)等

無料シャトルバス 運行中です!
詳細は松下記念病院ホームページをご参照ください!

お問い合わせ **ご予約専用ダイヤル 0120-130-533** 松下記念病院 HPにアクセス▶

松下記念病院 **ドック健診センター**
<https://phio.panasonic.co.jp/kinen/dock-kenshin/>

<広告>

生前・遺品 不用品整理 ならおまかせください!

低価格で丁寧なサービスが当社のモットー!

✓ 施設に入居するので引っ越しと不用品処分を手伝ってほしい
✓ 家に住まなくなったので部屋を片付けてほしい
✓ 引っ越しと同時に不用品を処分したい
✓ 亡くなられた方の遺品を整理してほしい

即日対応・見積り無料
お気軽にお問合せください!

before after

生活支援サービス 〒577-0016 大阪府東大阪市長田西1-4-27
株式会社グラッチェ <http://ihin-grazie.com/>
■一般社団法人遺品整理士認定協会 / ■遺品整理士認定第1510714号 / ■古物商許可番号大阪府公安委員会 第622220184860号

お問合せ・ご相談 **☎06-4308-8548**
受付時間/8:00▶22:00