

婚姻届

令和 年 月 日届出

大阪府守口市長 殿

| | | | | | | | | |
|------|------|------|-------|-----|-------|-----|--|--|
| 受 理 | | 令 和 | 年 | 月 | 日 | | | |
| 第 | | 号 | | | | | | |
| 書類調査 | 戸籍記載 | 記載調査 | 調 査 票 | 附 票 | 住 民 票 | 通 知 | | |

| | | | | | |
|-----|--|--|--|--|-------------------------------|
| (1) | (フリガナ) 氏 名 | 夫 に な る 人 | | 妻 に な る 人 | |
| | | 氏 | 名 | 氏 | 名 |
| | 生 年 月 日 | 昭和 平成 | 年 月 日 | 昭和 平成 | 年 月 日 |
| (2) | 住 所 | | | | |
| | (住民登録を しているところ) | | | | |
| (3) | 本 籍 | | | | |
| | (外国人のときは 国籍のみを 書いてください) | 番地 番 | 番地 番 | 筆頭者 の氏名 | 筆頭者 の氏名 |
| | 父母及び養父母 の氏名 | 父 | 続 き 柄 | 父 | 続 き 柄 |
| | 父母との続 き 柄 | 母 | 男 | 母 | 女 |
| | (右記の養父母以外にも 養父母がいる場合には その他の欄に書いてください) | 養父 | 続 き 柄 | 養父 | 続 き 柄 |
| | | 養母 | 養 子 | 養母 | 養 女 |
| (4) | 婚姻後の夫婦の 氏・新しい本籍 | <input type="checkbox"/> 夫の氏 <input type="checkbox"/> 妻の氏 | 新本籍 (左の☑の氏の人が既に戸籍の筆頭者となっているときは書かないでください) 番地 番 | | |
| (5) | 同居を始めた と | 平成 令和 | 年 月 | (結婚式をあげたとき、又は、同居を始めた ときのうち早いほうを書いてください) | |
| (6) | 初婚・再婚の別 | <input type="checkbox"/> 初婚 再婚 (<input type="checkbox"/> 死別 <input type="checkbox"/> 離別 年 月 日) | | <input type="checkbox"/> 初婚 再婚 (<input type="checkbox"/> 死別 <input type="checkbox"/> 離別 年 月 日) | |
| (7) | 同居を始める 前の夫妻のそれ ぞれの世帯の おもな仕事と | <input type="checkbox"/> 夫 <input type="checkbox"/> 妻 | 1. 農業だけ又は農業とその他の仕事を持っている世帯 2. 自由業・商工業・サービス等を個人で経営している世帯 3. 企業・個人商店等(官公庁は除く)の常用勤労者世帯で勤め先の従業者数が1人から 99人までの世帯(日々又は1年未満の契約の雇用者は5) | | |
| | 夫 妻 | <input type="checkbox"/> 夫 <input type="checkbox"/> 妻 | 4. 3にあてはまらない常用勤労者世帯及び会社団体の役員の世帯(日々又は1年未満の契約 の雇用者は5) | | |
| (8) | 夫 妻 の 職 業 | <input type="checkbox"/> 夫 <input type="checkbox"/> 妻 | 5. 1から4にあてはまらないその他の仕事をしている者のいる世帯 6. 仕事をしている者のいない世帯 | | |
| | (国勢調査の年… 年…の4月1日から翌年3月31日までに届出をするときだけ書いてください) | 夫の職業 | 妻の職業 | | |
| | そ の 他 | | | | |
| | 届出人署名 (※押印は任意) | 夫 | 印 | 妻 | 印 |
| | 事 件 簿 番 号 | 連 絡 先 (昼間連絡が取れる電話番号) | | | |
| | | 夫 | - | - | (自 宅 ・ 勤 務 先 ・ 携 帯 ・ そ の 他) |
| | | 妻 | - | - | (自 宅 ・ 勤 務 先 ・ 携 帯 ・ そ の 他) |

記入の注意

- 鉛筆や消えやすいインキ、もしくは消せるボールペンなどで書かないでください。
- この届は、その日が土曜日、日曜日や祝日でも届けることができます。(この場合、宿直等で取り扱うので、前日までに戸籍担当窓口で書き方の確認をしておいてください。記載事項に不備があれば後日来庁していただくこともあります。)
- 届書の提出は1通でさしつかえありません。

| | |
|-----------------|----------------|
| 証 人 | |
| 署 名 (※押印は任意) | 印 |
| 生 年 月 日 | 昭和 平成 年 月 日 |
| 住 所 | |
| 本 籍 | 番地 番 |

「筆頭者の氏名」には、戸籍のはじめに記載されている人の氏名を書いてください。
外国人のうち、次の地域の法を本国法とする人は、国籍に代えて地域を記載することができます。

- 台湾
- パレスチナ(ヨルダン川西岸地区及びガザ地区)

Just Married

&

□にあてはまるものに☑のように印を入れてください。
外国人と婚姻する人が、まだ戸籍の筆頭者になっていない場合には、
新しい戸籍が作られますので、希望する本籍を書いてください。

再婚のときは、直前の婚姻について書いてください。内縁のものは含まれません。

◎署名は必ず本人が自署してください。

住民登録について

婚姻届を出されても住所は変わりません。
住所変更をされる場合は、別途手続きが必要になります。

MORIGUCHI CITY

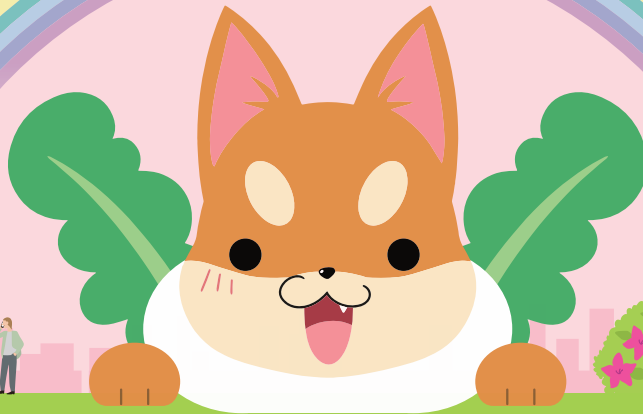

届け出られた事項は、人口動態調査(統計法に基づく基幹統計調査、厚生労働省所管)にも用いられます。