

守口市教育支援センター
ふれあい教室

利用の手引き



守口市教育センター

守口市教育支援センター 「ふれあい教室」について

「ふれあい教室」は、現在学校という場に心理的なハードルを感じている児童生徒が安心して過ごせる居場所です。

スタッフが寄り添い、個別の活動や小集団による活動を通し、学校復帰を含む社会的自立に向け支援します。

支援の対象

守口市立学校に在籍の
不登校状態にある
児童生徒

スタッフ

教育支援センター指導員
臨床心理士
教育センター指導主事

服装・持ち物

- ・服装に指定はありません。
- ・昼食や水分については各自で用意してください。
- ・学校貸与のタブレット端末を持参してください。
- ・学校の教材は必要に応じて持参してください。

開室日時

- ・月～金曜日
 - ・午前10時から午後3時
- ※学校の夏・冬・春休み期間は閉室
※樟風中分室は木曜日のみ開室

その他

- ・小学生は保護者の送迎が必要です。
- ・在籍校と連携を取り支援します。
- ・登室の状況に応じて、在籍校では出席認定をします。
- ・ふれあい教室の利用は年度ごとの申請が必要です。

ふれあい教室ではどのような活動をするの？

学習活動



- ・学校の教材やタブレットドリルを使い、学習に取り組みます。
- ・読書・創作・調査・研究など個別の活動を行います。
- ・希望があれば在籍校の授業にオンラインで参加します。

体験活動



- ・小グループでの様々な活動を通して、コミュニケーション力、課題解決力、計画力向上を図ります。
- (例)ボードゲーム・カードゲーム
スポーツ活動・野菜づくり
調理実習・校外学習

個別相談



- ・心理士資格を持ったスタッフがいます。
- ・必要に応じ、個別に相談し、悩みや不安を解消し、心を和らげます。
- ・オンライン登室でも対応できます。
- ・保護者の方ともお話しします。

その他の活動・連携について

Teams等の活用

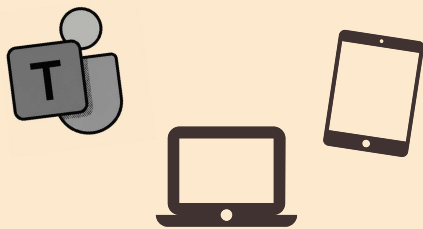

Teams等を活用し、ふれあい教室や教育センターから情報を発信します。また、利用者個別のチャンネルを設定し、ふれあい教室とやり取りができる体制をつくっています。

大阪府学びのアクセスセンター 「LACO」 オンラインプログラム参加



大阪府学びのアクセスセンター「LACO」が提供するオンラインプログラムにふれあい教室から参加できます。見るだけでもよし、チャットでスタッフや他の参加者とコミュニケーションをとるもよし、個々の関心に応じた形で参加できます。

※大阪府学びのアクセスセンター「LACO」に登録、利用いただくことも可能です。登録・利用を希望される場合は別途ご相談ください。

ふれあい教室の1日-モデル

(Aさんの1日)

- 10:00 登室
- 10:10 朝の会
(今日の調子・今日のスケジュール確認)
- 10:20 野菜の世話・収穫
- 10:40 読書タイム
- 11:00 学校からの教材で数学と英語の学習
- 12:30 昼食
- 13:20 カード/ボードゲームを小集団で楽しむ
- 14:10 卓球で汗を流す
- 14:50 終わりの会
(今日の振り返り・明日の計画)
- 15:00 帰宅

(Bさんの1日)

- 午前 Me Time
- 13:00 登室
- 13:10 (今日の調子・今日のスケジュール確認)
- 13:20 カード/ボードゲームを小集団で楽しむ
- 14:10 卓球で汗を流す
- 14:50 終わりの会
(今日の振り返り・明日の計画)
- 15:00 帰宅

オンライン登室の選択肢もあり

ふれあい教室の1週間-モデル

(Aさんの1週間)

	月	火	水	木	金
午前	ふれあい	オンライン	Me Time	オンライン	ふれあい
午後	ふれあい	Me Time	ふれあい	Me Time	ふれあい

- 活動する時間、活動する場所は自分で決める。
- 無理のない計画を立てる。
(計画は何度でも見直すことができる。)

♡ Me Time ♡

自分のための時間
自由に過ごす時間
自分を見つめる時間
何も考えない時間
計画にとらわれず好きに過ごす時間
元気になるための充電の時間

「休み」の
捉えなおし

ふれあい教室 入室までの流れ

①  学校
または
教育センター
へ
相談

②  教育センターで
教育専門相談員
と教育相談

③  ふれあい教室
見学・体験入室
(1、2週間程度)

④  入室を希望
される場合
入室申請書を
学校を通じて
教育センターに提出
(学校と今後の支援体制や連携
についてお話しください。)

⑤  ふれあい教室
登室開始
※利用登録は年度ごと
※4月はチャレンジ登校期間

※正式入室は保護者・本人の意向を踏まえ、入室検討委員会を開き決定します。

学校とふれあい教室の連携



日々の連携



電話やオンラインを通じ、ふれあい教室、学校での日々の様子、取り組み、声掛け、配慮事項などを学校の先生と共有します。

毎月の報告

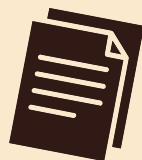

ふれあい教室への登室状況やふれあい教室でのお子様の様子を学校に報告します。
※ふれあい教室の登室状況は学校の出席認定の対象となります。

懇談会



学校の先生方にふれあい教室に来ていただき、スタッフと情報共有を行います。ふれあい教室でのお子様の様子を実際に見ていただきます。
※ふれあい教室のスタッフが学校を訪ねる場合もあります。

よくある質問

Q1 ふれあい教室に入室すると、今通っている学校から転校することになるのですか？

「いいえ」

今通っている学校に在籍し、活動場所をふれあい教室とします。

Q3 利用料は必要ですか？

「いいえ」

原則不要です。ただし、校外学習や体験学習については交通費や施設利用料など、費用負担をお願いすることがあります。

Q5 ふれあい教室に入室することで、高校進学の際に不利になることはありませんか？

「いいえ」

進学に際し、ふれあい教室利用の有無は合否に影響しません。また、学習については、本人の状況に合わせて個別に支援します。

Q2 ふれあい教室への通室と学校への登校は併用できますか？

「はい」

ふれあい教室で心の調子を整えて、学校に通うことも可能です。

Q4 年度途中から入室できますか？

「はい」

ふれあい教室の通い始めの時期は個々で異なります。学校の長期休業期間を除いた時期に、教育相談後の見学・体験を経て入室できます。

Q6 新年度もふれあい教室の利用を続けたい場合手続きは必要ですか？

「はい」

新年度に入ってから再度申請書の提出が必要です。改めて学校、教育センターにご相談ください。

※4月はチャレンジ登校期間とし、ふれあい教室は閉室しています。

ふれあい教室へのアクセス

【所在地】

〒570-0015

守口市梶町4丁目79番12号

守口市立梶小学校内

TEL：06-6900-5678

GoogleMapsへのリンク



二次元コードを
タップ・クリックで
アクセスできます

【所在地(樟風中分室)】

〒570-0034

守口市西郷通3丁目14番60号

守口市立樟風中学校地域連携棟内

TEL：080-7085-0968

(開室日(木曜日)のみ対応)

GoogleMapsへのリンク



二次元コードを
タップ・クリックで
アクセスできます



学校に行けない日が続いている児童・生徒のみならずその保護者の方、少しでも気になられたら学校 または 教育センターへご相談ください。

守口市教育センター
TEL：06-6997-0703

守口市立学校に通う子どもたちとその保護者をサポートします (費用はすべて無料)

① 専門家(心理士)との相談

不登校、発達、人間関係、学校生活に関する悩みに対して、臨床心理士資格を持った職員がカウンセリング(対面相談)を行います。保護者には子どもへの支援のあり方など、様々なアドバイスを行います。子どもたちには悩みや不安の軽減、心の成長を支援します。



スクールカウンセラー(SC)

学校で保護者・子どものカウンセリング(対面相談)を行います。

【利用手順】

- ①学校(先生)に相談
- ②カウンセリングの日時を予約
- ③各学校でカウンセリング

教育専門相談員

教育センターで保護者・子どものカウンセリング(対面相談)を行います。

【利用手順】

- ①教育センターに相談(電話・来庁)
- ②カウンセリングの日時を予約
- ③教育センターでカウンセリング

② 不登校支援

心の悩みや不安などで学校に通いづらい子どもたち、教室に入りづらい子どもたちに学校復帰を含む、社会的自立に向けたサポートを行います。

学生フレンド

学生ボランティアと一緒に遊んだり話し相手や相談相手になりながら「よき友」「よきお兄さんお姉さん」としてサポートします。(週1回3時間程度)
《サポートの例》

自宅でお話し/自宅にお迎え/校内教育支援センターでの活動補助

【利用手順】

- ①学校または教育センターに相談
- ②教育センターが学生フレンド登録者の中で活動可能地域・時間の条件が合う方を調整し、初回派遣日(顔合わせの日)を決定
- ③個別のサポート開始



詳しくはこちら

守口市教育支援センター(ふれあい教室)

元教員を中心とした指導員や臨床心理士が学校と連携して学習や小集団での活動をサポートします。調理実習や校外学習などの体験学習も大切にしています。

場 所 ●守口市立梶小学校内
(守口市梶町4丁目79番12号)

●守口市立樟風中学校地域連携棟内【樟風中分室】
(守口市西郷通3丁目14番60号)

開室時間 平日10:00~15:00 ※学校の長期休業期間中は閉室
(樟風中分室は木曜日のみ開室)

【利用手順】

- ①学校または教育センターに相談
- ②教育センターで教育専門相談員と教育相談(保護者・子ども)
- ③教育支援センター(ふれあい教室)見学・体験入室(1、2週間)
- ④正式入室手続き
- ⑤入室検討委員会で支援の方向性等を検討し、入室を決定
- ⑥正式入室

※定期的に懇談会を実施し、本人に最適な支援について話し合います。



詳しくはこちら

守口市教育委員会事務局 教育部 教育センター
所在地：守口市京阪本通2丁目5番5号(守口市役所6階 南エリア)
電 話：06-6997-0703

※画像はイメージです。

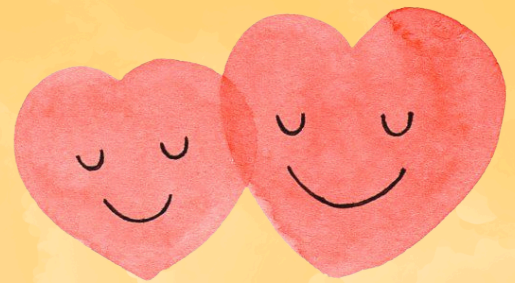
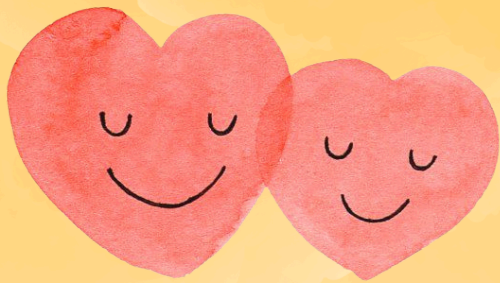

ひとりじゃないよ

守口市教育相談

いじめや友達との関係のこと、学校生活に関すること、お家での悩みなど気軽に相談してください。

例えばいじめにあったとき、友だちとの関係に悩んだとき、嫌なことがあって学校に行きたくないと感じたとき・・・毎日の学校生活の中でひとりで悩み、つらいときは、まずは先生やお家の人、信頼できる友だちに相談しましょう。

でも、周りの人には相談しにくい、相談したけれどうまくいかないとき、相談できる窓口があります。あなたの悩み、話してみませんか？

子ども向け

いじめホットライン【平日9時～17時30分】
※年末年始を除く

☎ 06-6992-0177

メール教育相談【24時間365日】

✉ soudan@moriguchi-osk.ed.jp

LINE教育相談【24時間365日】

ID @kef2467j

※ID検索または右の二次元コードから友だち追加してください。



保護者向け

電話教育相談【平日9時～17時30分】
※年末年始を除く

☎ 06-6992-6346

メール教育相談【24時間365日】

✉ soudan@moriguchi-osk.ed.jp

どこに相談すればいいか迷ったら
守口市教育センター

☎ 06-6997-0703

●メールやLINEでの相談について

- ・チャット形式のリアルタイムの相談ではありません。メッセージを受け取り、後ほど返信します。（土日祝・年末年始を除き3日以内に返信します。3日経っても返信がない場合は再送信してください。）
- ・「学校名」「名前」を入力し、その後あなたの悩みを入力して送信してください。学校名や名前を知られたくない場合は入力しなくても構いません。

無料

(通信費・通話料を除く)

秘密厳守