

令和4年度

# 学校案内

ご入学の手引き

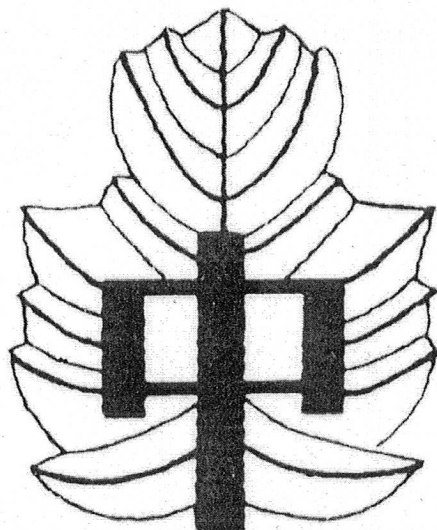

守口市立梶中学校

TEL 06-6902-0813

FAX 06-6907-2669

<http://www.city.moriguchi.osaka.jp>

本校は、昭和45年に庭窪中学校より分離して25学級1054名で開校されました。その後、生徒数の増加に伴い、昭和48年には大久保中学校を分離しました。その後昭和52年には藤田中学校を分離しました。分離後も昭和59年までは生徒数も増加していきましたが、昭和60年以降は、少子化の影響で生徒数が徐々に減少していき、平成10年には生徒数が300名を割りこむようになりました。そのため平成18年には分離した藤田中学校を再び統合し、新たな梶中学校としてスタートし現在に至っています。

卒業された方は梶中学校で学んだことに誇りを持ち、この梶地域に住み続けておられる方も多く、親・子と二代にわたり梶中学校で学ばれた方も少なくありません。そのため、卒業後も梶中学校のために何かとご支援をしてくださっています。

さて、お子様が中学校に在籍される3年間は心身ともにもっとも成長する時期です。本校では、学校教育目標「未来の展望を持ちたくましく生きる人間の育成」のもと教職員一丸となって下記の重点目標達成に向けて日々教育活動に取り組んでおります。

① 学力を伸ばす・・・学ぶ意欲の向上を目指す

コミュニケーション力の育成を目指して、ペア学習や班学習に取り組みます。

指導方法を見直し工夫改善するための授業研究に取り組みます。

朝の読書の徹底を図るとともに読書活動の推進を行います。

校区小学校とも連携しながら、家庭学習の推進を行います。

ICT機器（一人一台のタブレット等）を活用した授業を推進します。

② 豊かな心の育成・・・自立し支え合う集団の育成

生徒会の主体的な活動を支援し、自主的な学校生活となるよう努めます。

道徳・人権教育の充実に努めます。

挨拶が出来る生徒の育成に努めます。

学習規律・美化活動の徹底に努めます。

③ 信頼される学校

コミュニティスクールとして中学校区で地域との連携を図ります。

校区小学校と連携し、義務教育9年間の学びをつなげることができるよう努めます。

学校ホームページや学校だより等を通じて、学校の情報発信を図ります。

生徒を育てるには教職員の力だけでは限界があります。本校では、地域の方々や保護者がいろいろな面で支援してくださっています。例えば、朝のあいさつ運動、庭園の整備などです。今後も、地域の人たちや同窓生、保護者の方々に積極的に呼びかけ、生徒たちのニーズにできるだけ応えられるようにしていきたいと考えています。開かれた学校として、今まで以上に地域に信頼され、地域の人たちに支えられる学校にしていきたいと考えています。

保護者の皆様とともに手を携え、お子様を支えていけるよう努めてまいりますのでどうかよろしくお願いいたします。

# 令和3年度 梶中学校の教育

## 学校教育目標

『未来の展望を持ちたくましく生きる人間』の育成

〈具体的努力目標〉

- 基礎学力の定着・向上を図る
- 不登校生徒の減少
- 生徒の主體的活動の推進・支援

### 確かな学力の育成

#### 思考・判断・表現力の育成

- 学力向上プログラムに基づいた、学力向上に向けた組織的な取り組みを行い、基礎学力の定着・向上を図る。
- すべての授業で「授業のユニバーサルデザイン」の3つの視点(焦点化・視覚化・共有化)を取り入れる。
- 一人一台タブレット端末等のICT機器を効果的に活用した指導を行う。
- 授業で「本時のねらい」「振り返り」の時間を確保し、習得・活用及び探究すべき学習内容を定着させる。
- 放課後学習等での学習の機会の拡充、ミラシード等を活用するなど家庭学習への支援を行う。
- 朝の読書の徹底を図るとともに、図書室の利活用を行い、読書好きな生徒の育成に取り組む。

### 豊かな人間性

#### 人権や生命を尊重する心の教育の推進

- 特別な教科「道徳」については、全体計画・年間計画に基づき取り組みを進めるとともに、学校の教育活動全体を通しての道徳教育を進める。
- 平和教育、在日外国人教育、障がい者への理解など生命・人権を尊重した心の教育を系統的に進める。
- 教育相談機能を充実させ、生徒との心のふれあいを大切にしながら、生徒指導に取り組む。
- 生徒の自主的な活動が推進出来るよう生徒会活動を支援する。
- 学級・学年・部活動・生徒会活動等を通じて、豊かな人間性を育む。
- 保護者の願いを十分に認識した上での支援教育の充実に努める。

### 健やかな心と体

#### 最後までやり遂げる強い心と体の育成

- 学校でのあらゆる事故を未然防止するため安全指導を徹底する。
- 部活動において適切な練習時間と休養日を設定する。
- 系統的な防災教育と防災マニュアルの検証と改善に取り組む。
- 食に関する指導の全体計画・年間計画に基づいた取組を推進する。
- マスク着用・手洗いを徹底することで、新型コロナウイルス感染症の感染拡大防止を図る。

## 研修テーマ：～主體的・対話的で深い学び(STF)の実現に向けた授業づくり

### 確かな学力の育成豊かな人間性健やかな心と体のバランスの取れた教育活動の推進

#### 信頼される学校

- #### 家庭・地域と連携した教育活動の推進
- 目指す子ども像「自律している大人」を意識した9年間を見通した教育の推進を図る。その為に、教科の教育課程の接続や校区の子ども理解を進める。
  - 華務共同実施を通じた校区小中学校の連携を推進する。
  - 学校教育評価等を活用するなど学校、家庭、地域の連携を深める。
  - 学校のホームページや学校だより・学年だより等を活用し定期的かつ積極的に情報発信する。
  - コミュニティスクール・小中一貫会議等を通じて、中学校校区としての教育を行う。

#### 高めあう学校

- #### 協働する教職員集団研修
- 生徒に優しく温かくかわりきる教職員。
  - 仲間同士信頼関係を結び、互いに助け合う教職員。
  - 日々の相互参観や研究授業・研修等を受講するなど、常に自己研鑽に励む教職員。
  - 仕事のスリム化を図り、アイデアを出し合う教職員。

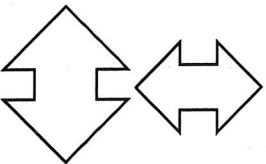

# 守口市立梶中学校 校歌

作詞：石坂八十世  
作曲：近藤 圭

1. いこま のみね一を ひび あおぎ きぼ  
2. よどの 一ながれに ゆめ をのせて みら  
3. なにわ のしろ一を と お くみ て ゆめ

5 うにも一ゆる がく えんに わ  
いをか一たる こ う てい に わ  
みちあ一ふる ま な びや に わ

9 かきちからの わき一いずる えい ちをみがく わ  
かききぼうのも え一いずる まこ ともとむる わ  
かきいのちのそ だ一ちゆく じゆ うをかざす わ

13 こ う どの あすを ひ ら こう す こ や か に  
こ う どの あすを き ず こう ほ こ ら か に  
こ う どの あすを う た おう た か ら か に

- 一、 生駒の嶺を 日々仰ぎ 希望に燃ゆる 学園に  
若き力の 湧きいづる 英知を磨く 若人の  
明日を拓こう 健やかに
- 二、 淀の流れに 夢をのせ 未来を語る 校庭に  
若き希望の 燃いづる 真理求むる 若人の  
明日を礎こう 誇らかに
- 三、 浪速の城を 遠く見て 夢充ち溢る 学び舎に  
若き生命の 育ちゆく 自由をかざす 若人の  
明日を謳おう 高らかに



# 守口市立梶中学校 学校案内

【創立】 昭和45年4月1日                      【開校】 (創立記念日11月20日)  
【所在地】 守口市梶町4丁目28番5号  
【電話】 06-6902-0813                      【FAX】 06-6907-2669

1. 学校教育目標 (令和3年度)      2ページを参照してください。

## 2. 梶中学校の生活

(1) 生徒数 (令和3年12月現在)

1年・・・127名、 2年・・・129名、 3年・・・138名      合計 394名

(2) 時間割 (令和3年度)

授業は教科担任制で、50分授業・週30時間。

時間割は、国語・社会・数学・理科・音楽・美術・保健体育・技術家庭・英語・道徳・特活・  
総合的な学習の時間で編成されています。

※「総合的な学習の時間」は色々な体験活動に取り組みます。

(3) 日課

登校 (予鈴) 8:25

(本鈴) 8:30

読書タイム 8:35～ 8:45

清掃活動 8:45～ 8:55

第1時限 9:00～ 9:50

第2時限 10:00～10:50

第3時限 11:00～11:50

第4時限 12:00～12:50

昼食 12:50～13:30

第5時限 13:35～14:25

第6時限 14:35～15:25

終礼 15:30～15:40

(4) 令和4年度 年間行事【案】

	全体	1年	2年	3年
4月	入学式、始業式、離任式 新入生オリエンテーション 教育相談、入部式、検診 授業参観、学年保護者集会 PTA総会	1年生給食利用開始		全国学力・学習状況調査
5月	身体測定、スポーツテスト 家庭訪問 検診、危機対応訓練、避難訓練 中間テスト	校外学習 (万国博記念公園)	宿泊学習 (ハチ高原)	修学旅行
6月	教育実習、生徒総会 期末テスト 検診	薬物乱用防止教室 携帯教室		大阪府チャレンジテスト 実力テスト 進路説明会
7月	個人懇談、終業式			クラブ写真
8月	始業式	(課題テスト)	(課題テスト)	実力テスト
9月	体育大会 中間テスト			
10月	文化発表会 生徒会役員選挙 学校公開日、個人懇談			進路説明会
11月	小中交流授業・クラブ体験 期末テスト	校外学習 (大阪探訪)		実力テスト 進路用写真 校外学習(京都探訪)
12月	終業式 小中交流クリーン作戦		福祉体験学習	進路懇談
1月	始業式 新入生保護者説明会	大阪府チャレンジテスト	大阪府チャレンジテスト	実力テスト 学年末テスト
2月				私学入試 公立特別入試
3月	1・2年学年末テスト 卒業式、生徒会役員選挙 修了式			お別れ会 公立一般入試

(注) 取組みや行事は年度によって変わります。

(5) 部活動 (令和3年度)

オリエンテーション、部活動見学会、仮入部を経て本入部

運動部	サッカー、男子バスケット、女子バスケット (新3年のみ)、女子バレーボール 女子ソフトボール、女子バドミントン、男子卓球(新3年のみ) 男子ソフトテニス (新3年のみ)、女子ソフトテニス、男子ラグビー
文化部	吹奏楽、茶道、美術

(6) 昼食 : お弁当の持参または給食 (デリバリー方式) のご利用をお願いいたします。

### 3. 自然現象による非常変災時の措置について

気象状況等による災害の発生が予想される場合は、下記のように措置します。  
なお、その際にはくれぐれも気象情報等の報道にご留意ください。

(1) 台風接近等の場合

- ・ 午前7時現在で、**暴風警報・特別警報**が「**東部大阪**」または「**守口市**」に発令中の場合は気象情報に留意し、以下を参考に登校させてください。  
(ただし、暴風警報以外の場合は、平常通り登校してください。)
- ・ 8:00 までに、暴風警報が解除された場合→平常どおり 8:25 までに登校
- ・ 8:00~9:00 の間に警報が解除された場合→9:30 までに登校、2 時間目より授業
- ・ 9:00~10:00 間に警報が解除された場合→10:30 までに登校、3 時間目より授業
- ・ 午前10時以降も、**暴風警報・特別警報発令中**の場合は、**休校**とします。

※7時現在で待機になった場合は、給食が中止となります。

(2) 地震発生時

- ・ 生徒の**登校以前**に、守口市域に「**震度5弱**」以上の地震が発生した場合は、臨時休校とします。
- ・ 「震度5弱」未満であっても、被害の状況に応じ、自宅待機とすることがあります。

非常変災時及び緊急時の対応については、午前7時以降FMもりぐち (82.4MHz) の放送を活用してください。

災害が起こった場合の**保護者への引き渡し**と「**緊急時引き渡しカード**」については、後のページをご参照ください。

#### 4. スマホ・携帯電話について

1. 学校への持ち込みは禁止しています。（事情のある場合はご相談下さい。）
2. 子どものスマートフォン・携帯電話の所有については、必要かどうか十分に検討していただき、保護者の監督責任のもと、使用についてのルールを決めてください。
3. 家庭学習の妨げになることや、夜遅くまでSNSでのやりとりにはばられる様子が多々見受けられます。
4. クラブ活動等の連絡には必要ありません。
5. スマートフォン・携帯電話によるSNS等でのトラブルが多発しています。
  - フィルタリングを徹底してください。（Wi-Fiフリースポットでは効かないので注意してください。）
  - LINEやツイッターなどのSNSでのトラブルが多発しています。
  - （例）ことばの使い方から誤解が生じケンカやいじめに発展。陰口のつもりが本人に伝わった。自分や友だちの写真や個人情報を公開してしまう。写真から思わぬ情報（家の場所など）流出。自分に「なりすまし」てつぶやかれる。デマや誤った情報の拡散。「いたずら」自慢で就職内定取り消し。悪質な書き込みなどによる「いじめ・人権侵害」。（ネットでのいじめは土日休日を問わず24時間続くケースがあります。）
  - 業者が一般ユーザーを装って出会い系サイトなどに登録させ、そこからトラブルや犯罪に合う被害が急増しています。
  - 保護者が知らないうちに、有料サイトにアクセスし、膨大な請求がきたり、使っていないのに不当請求・架空請求書が送られてきて支払ってしまうという被害が起こっています。
  - その他、詐欺やスパムメールの被害、連携アプリケーションの思わぬ動作なども起こっています。

#### 5. 購入品について

制服（冬服）	1月22日（土）に採寸された方は、3月5日（土）（梶中学校多目的室等 13:00-15:00）が受け取り日となります。（詳細は各小学校を通じて案内します。）
体操服	学校指定 3月6日（土）13:00-15:00 梶中学校多目的室にて販売。
通学カバン・補助カバン	学校指定 3月6日（土）13:00-15:00 梶中学校多目的室にて販売。
上靴	学校指定（新入生 学年カラー：青） 3月6日（土）13:00-15:00 梶中学校多目的室等で販売します。 ご入学後は日本ユニフォーム（株）ナカムラヤ・古本文具（金田小校区）で販売します。
体育館シューズ	特に指定はありませんが、体育館での体育の授業に適する運動靴とします。 （下靴と区別）
下靴（指定なし）	学校生活にふさわしい運動靴（紐靴、スニーカー）。
アルトリコーダー	入学後お知らせします。

（※持ち物には必ず記名してください。）

## 6. 学校指定業者

品名	内容	金額	販売日時	販売業者名
制 服	制服 (男子)	ブレザー ￥20,900 スラックス ￥9,380 ポロシャツ ￥3,170 合 計 ￥33,450	3月6日 (土) 13:00-15:00 梶中学校 多目的室等 (体育館1階)	制服の店つじもと (男子) 守口市本町2丁目1-20 (文禄堤) 10時から19時 定休日 日・祝日 6991-2935
	制服 (女子)	ブレザー ￥18,940 スカート ￥10,960 ポロシャツ ￥3,170 合 計 ￥33,070 (春用スラックス ￥10,990) (春用キュロット ￥13,190)	3月6日 (土) 13:00-15:00 梶中学校 多目的室等 (体育館1階)	タカセ (女子) 門真市末広町35-6-105 6908-3287 日本ユニフォーム (株)
	夏服 (男子)	スラックス ￥9,020 ポロシャツ (半袖) ￥3,120	ご入学後、学校 よりご案内し ます。	ナカムラヤ (夏服の取次店) 男女とも 大東市浜町2-1シャルム浜町 (JR住道駅徒歩4分) 072-871-4181
	夏服 (女子)	スカート ￥10,600 ポロシャツ (半袖) ￥3,120 (夏用スラックス ￥10,520) (夏用キュロット ￥12,720)		
体 育 用 品 等	ジャージ ハーフパンツ 半袖シャツ 上靴 水着 柔道着	男女とも ジャージ (上) ￥3,980 ジャージ (下) ￥3,880 ハーフパンツ ￥2,350 半袖シャツ ￥2,100 合 計 ￥12,310 上靴: ￥2,460 学年ごとにラインの色が違います。 令和4年度 1年生 青色 2年生 赤色 3年生 緑色 水着: 6月頃学校で販売します。 柔道着: 10月頃学校で販売します。	3月6日 (土) 13:00-15:00 梶中学校 多目的室等 (体育館1階) 入学後の販売 は、日本ユニフ ォーム (株) ナカムラヤ ・古本文具で行 います。	日本ユニフォーム (株) ナカムラヤ 大東市浜町2-1シャルム浜町 (JR住道駅徒歩4分) 072-871-4181 (取次店) 古本文具店 守口市金田町2-14-6 6903-7335
カ バ ン	通学用カバン	￥6,000 (男女共通)	3月6日 (土) 13:00-15:00 梶中学校 多目的室等 (体育館1階)	タカオ商事 四条畷市南野3-4-7 072-876-1047 入学後は学校の事務室にお 問い合わせください。
名 札		￥75 (1枚)	学校より注文	(学校納入金より徴収)

※教科書・補助教材・制服ボタンなどは学校事務室を通じて購入できます。



# 校内生活規定

2021 年度

梶中生は、学校生活を充実したよりよいものにし、中学生らしい健全な生活を送るため、以下の生活規定を定め、これを守るものとする。

## 1. 頭髪：中学校生活を送る上で支障なく、清潔な髪型にする。

〈共通〉

\* 整髪のためのワックス、スプレー、ジェルなどの使用は目立たない程度とする。

\* 脱色、染色、パーマ、付けまつ毛、カラーコンタクト、エクステはしない。

\* 化粧、マニキュア等はしない。

\* 眉毛の剃り落としはしない。

\* 装飾品は付けない。

\* 剃り込み等の変型の髪型にしない。

## 2. 服装：制服として、本校指定のものを着用する。

〈制服〉

上着は本校指定のブレザー、白ポロシャツを着用する。

下着はポロシャツのそで口、えり口などから見えないようにする。(派手でないものにする)

式、学校行事などで指定する場合以外、服装のルール表に従う。

\* 厳寒期には上着の下にセーター・カーディガンを着用しても良い。

ただし、フード付きや派手なものは禁止。

(セーター・カーディガンの色は、黒、紺、白、グレー、ベージュ)

スカートの長さは『女子のスカートのルール』の図に従う。

〈名札〉

指定の名札を上着の左胸ポケットに付ける。

〈ベルト〉

黒、紺、茶系統のものとする。

〈靴下〉

装飾、蛍光色などの過度に派手なものは禁止。

\* 厳寒時、女子はストッキング、タイツ(黒、ベージュで無地で模様、網でない物)を着用してもよい。

〈靴〉

下靴は体育の授業にふさわしい運動靴とする。

上靴は本校指定の靴とする。(学年による指定色)

体育館シューズは運動に適した靴とする。

\* 上靴と下靴の区別を守り、靴のかかとは踏まない。

\* 〈その他〉 厳寒時、マフラー、手袋、ネックウォーマー、防寒着を着用してもよいが、登下校時のみとする。

### 3. 所持品：学習の場にふさわしいものであること。

〈カバン〉

本校指定のカバン（正カバン、補助カバン）

〈所持品〉

授業に支障のあるもの、不必要な物、貴重品（現金・カード類）の持ち込みは禁止する。万一持ってきてしまった場合はすぐに担任に預ける。

### 4. その他

① 8：25までに登校し、8：30に教室で出席点検を受ける。

② 16：30までには下校する。クラブ活動や事情のある活動に参加する者については別途規定する。

（クラブ活動時間に準じる）

③ 昼食は給食または弁当（パンも可）とする。ゼリーは弁当箱に入る大きさまでのもの。

④ 飲み物：水筒・ペットボトルにはお茶、スポーツ飲料、水のみ。ただし、昼休みは、紙パック入りの飲料も可。

\*ビン、缶入りは禁止とする。

⑤ 給食はランチルームで食べる。食堂からの持ち出しはできない。また、弁当やパンを持ち込むことはできない。

⑥ 登校後の外出は原則禁止とする。（事情のある場合は教師の許可を得て外出すること）

⑦ 登下校中の買い食いは禁止する。

⑧ 欠席・遅刻・早退については、必ず保護者から連絡をしてもらうこと。

⑨ マンガ、ゲーム機、携帯電話など学習に不必要なものは一切学校に持って来ない。

⑩ 制服、体操服等の貸し出しは、原則としてしない。

⑪ 自転車での登校は厳禁（学校が特別に許可したときは除く）

⑫ いずれの規定又は規定外についても常識的な注意・指導には従うものとする。また、特別の事情がある場合は相談をしてください。

# 梶中の1日 生徒用

## 生徒の活動

	生徒の動き	
	生徒登校 正門を通過する。	8:25までに日直は、職員室に鍵、学級のかご、日誌等を取りに行く。
8:25 予鈴		
	教科書を机の中に入れ、カバンはロッカーに入れておく。 名札をつける	個人ロッカーに入れていい物(別紙参照)
8:30		
	チャイム着席 挨拶 出席確認を受ける 朝の連絡聞く	評議委員、号令係(担任が来たとき) ・起立、気をつけ、礼、おはようございます、着席 正しい姿勢で挨拶をする。 ・貴重品・不要品等持ってきてしまった時は先生に預ける
8:35		
	朝読開始 (3年はセミナー)	・自分の席で静かに本を読む。 前を向いて正しい姿勢で読む。 予鈴遅刻届を持っていても8:30に教室に間に合わなければ遅刻。 8:35に遅れた生徒は、職員室で遅刻届をもらってから教室に静かに入る。
8:45		
	清掃活動開始 班単位、全員で協力して行う。	班長は清掃場所に点検カード(学校で統一)を持って行く。 担当教師から清掃態度のチェックを受ける。(美化担当で確認) ・机の上に椅子を裏返してのせて運ぶ。 ・8:55までしっかり清掃活動を行い、清掃場所を離れない。 ※清掃用具を大切に扱う。
8:55		
	清掃活動終了	清掃用具を元の場所にしまう。 次の時間の用意をする。 教室移動を5分以内で行う。 特別教室の時は日直が施錠。
8:58		
	授業開始2分前の音楽	音楽が流れれば教室に速やかに入り、授業の準備(教科書、ノートを机の上に置き、チャイムを待つ)
9:00		
	授業開始 チャイム着席 号令  集中してまじめに授業に取り	・遅れた場合は、授業遅刻届を職員室にもらいに行く ・評議委員、号令係 起立、気をつけ、礼、お願いします、着席 ・授業中無断で立ち歩かない。 ・手を挙げてから発表する。

	<p>組む</p> <p>保健室</p> <p>来客用スリッパ</p>	<ul style="list-style-type: none"> <li>・授業中トイレに行かない。</li> <li>・特別教室の時は日直が施錠。</li> <li>・姿勢正しく授業を受ける。</li> </ul> <ul style="list-style-type: none"> <li>・休憩時間に保健室を利用する。</li> <li>・授業中緊急に保健室を利用する場合は、授業担当教師に「連絡票」を書いてもらってから来室すること。</li> <li>・体調が悪い時でも基本的に保健室で休養時間は1時限だけとする。</li> <li>・他の生徒に迷惑がかからないように利用する。</li> <li>・応急処置のみ行う。</li> <li>・飲み薬は渡さない。</li> <li>・保健室を利用して授業中に教室に戻るとき、保健の先生から「保健室からの連絡です」をもらう。</li> <li>・応急処置時以外、自分の使用物(絆創膏、湿布等)は各自が準備する。</li> </ul> <ul style="list-style-type: none"> <li>・来客用スリッパは生徒使用禁止</li> </ul>
9:50		
	<p>授業終了</p> <p>休憩</p>	<p>終了の挨拶 ありがとうございました</p> <ul style="list-style-type: none"> <li>・教科委員は先生に連絡を聞き、日誌に記入。</li> <li>・休憩時間中にトイレをすませる。</li> <li>・体育の更衣は、指定された教室で行う。</li> <li>・日直は黒板をきれいにする。</li> <li>・教室移動はチャイムが鳴るまでにする。</li> <li>・学年のトイレを使用する。</li> <li>・他のクラスの教室に入らない。</li> </ul>
9:58		
	授業開始2分前の音楽	音楽が流れれば教室に速やかに入り、授業の準備
10:00		
	授業開始	チャイム着席
12:50	4時間目終了	
12:50	<p>昼休み</p> <p>ボールの貸出</p> <p>図書室</p>	<ul style="list-style-type: none"> <li>・自分のクラスかランチルームで食事を食べる。</li> <li>・弁当のゴミは各自持ち帰る。</li> <li>・校舎内であばれない</li> <li>・グラウンドで遊ぼう</li> <li>・他のクラスに入らない</li> <li>・他の学年の階に行かない</li> </ul> <ul style="list-style-type: none"> <li>・ボールは体育委員が貸し出す</li> <li>・借りるときは名札を体育委員に渡しボールを借りる</li> </ul> <p>貸出開始 13:10～(短縮時 12:50～)</p> <ul style="list-style-type: none"> <li>・予鈴が鳴れば速やかにボールを返却する</li> </ul> <p>利用開始 13:10～(短縮時 12:50～)</p> <ul style="list-style-type: none"> <li>・静かに席に座って本を読む。</li> <li>・勝手に本を持ち出さない。</li> </ul>

	ランチルーム	<ul style="list-style-type: none"> <li>・予約しているかを確認してから給食をもらう。</li> <li>・食器の片付けは自分でする。</li> <li>・弁当は持ちこまない。</li> </ul>
	自動販売機	<ul style="list-style-type: none"> <li>・マナーを守って利用する。</li> <li>・自動販売機前か教室で飲む、それ以外の場所で飲んだり、飲みながら歩いたりしない。</li> <li>・自分のことは自分でする、人に頼まない。</li> </ul>
13:30		
	予鈴(昼休み終了)	5分で次の授業ができるように準備、移動。
13:35		
	授業開始	
15:25		
	授業終了	
15:28		教科委員が明日の連絡を連絡黒板に書く
	終礼開始前の音楽	音楽が流れれば教室に速やかに入り、終礼準備
15:30		
	終礼開始	<ul style="list-style-type: none"> <li>・今日の反省、連絡帳を記入</li> <li>など、学年の進め方に従って、静かに落ち着いた雰囲気を進める。</li> </ul>
15:40		
	終礼終了 号令	<ul style="list-style-type: none"> <li>起立、気をつけ、礼、さようなら</li> <li>・教室、廊下にたまらず、すぐ下校、クラブに行く。</li> <li>・日直は机をきれいに並べる、大きなゴミを掃除する、カーテンを開ける。施錠、鍵、クラスのカゴを職員室に返す。</li> </ul>
	下校または部活	<ul style="list-style-type: none"> <li>・部活がない生徒は速やかに下校する</li> <li>・クラブが終わったら、立ち話をしたり、他のクラブの生徒を待ったりすることなく、すぐに下校する。</li> </ul>

#### クラブ活動時間

4～10月 練習終了 18:00 下校時間 18:15

11～1月 練習終了 17:00 下校時間 17:15

2月 練習終了 17:30 下校時刻 17:45

3月 練習終了 18:00 下校時間 18:15

朝練習活動 7:15～8:10

\*試合前1週間は30分延長できる。(代表権のある練習については、代表権獲得の翌日より当該試合前日まで、必要に応じて延長練習ができる。)

延長した場合の下校時間

4～10月 18:30

11～1月 17:30

2月 18:00

3月 18:30



# 生徒指導罰則規定

2021年度

- ・ピアス等のアクセサリ、学習に必要なもの  
取り上げ 年度末に返却

- ・自転車登校

校則違反届を記入後、学校預かり

1回目	1週間
2回目	1か月
3回目	学期末まで

- ・携帯

校則違反届を記入後、学校預かり、保護者引き取り

1回目	当日
2回目	3日
3回目	1週間
4回目	1か月

- ・頭髪違反（エクステも）

始業式に頭髪点検、違反者、色落ちした生徒は下校し、直して再登校。

新たに頭髪違反をした生徒は下校し直して再登校。

色落ち等は随時直す。

- ・化粧、マニキュア

落として教室に入る。

- ・予鈴遅刻

校門で予鈴遅刻届を書く。

5回で保護者に連絡。

- ・服装違反

取り上げ、下校時に返す。

何度もくり返す場合は学校預かり。

- ・制服を忘れた者

家に取りに帰る。

- ・スリッパ等で登校

運動靴に履き替えに帰る。

# 令和3年度 梶中学校 教室配置図

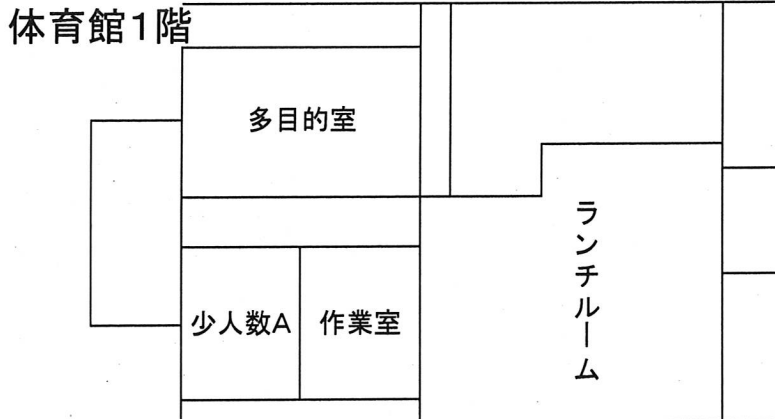
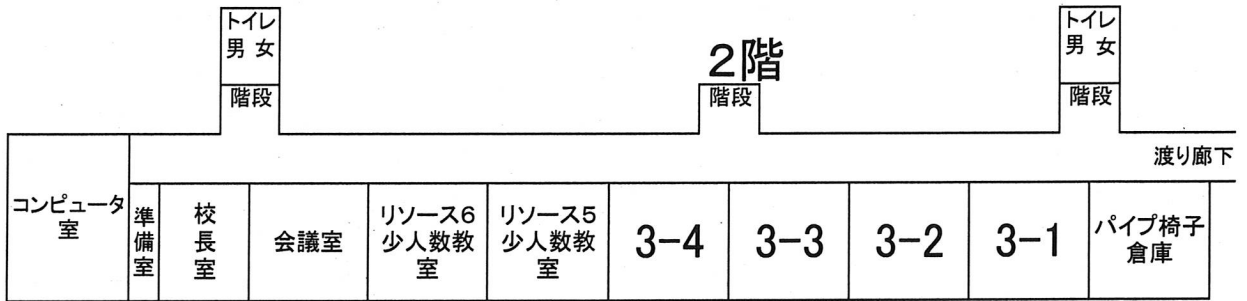
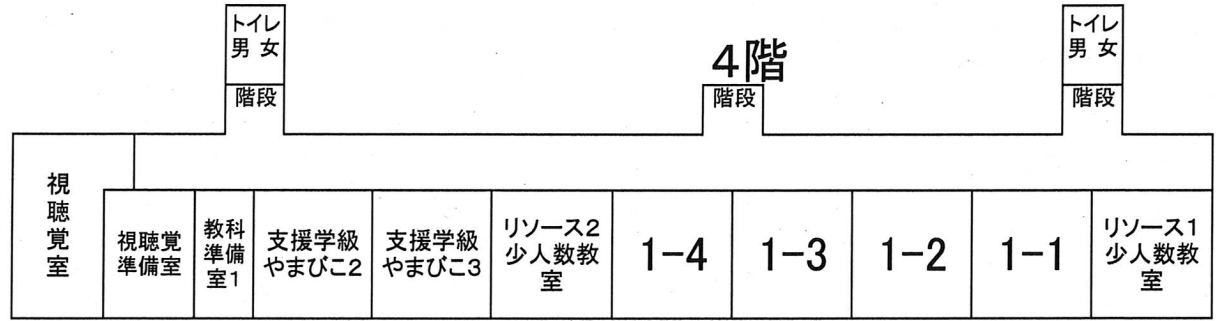

体育館

## 災害が起こった場合の保護者への引き渡しについて

判断基準	震度 5 弱以上	保護者が引き取りに来るまで学校に待機させ保護する。
	震度 4 以下	原則として下校させる。保護者の帰宅が困難な場合、事前に保護者からの届けがある生徒については待機させ、保護者の引き取りを待つ。
引き渡しの 手順	① 引き渡しカードの内容を確認する。 ② 引き渡し ③ 連絡先の確認 ④ 名簿にチェックをする。	

\*年度当初に引き渡しカードをお渡しします。

必要事項を記入していただき、ご提出ください。

\*このカードは3年間使用します。

\*年度途中で変更が生じた場合は、担任までお申し出ください。

緊急時引き渡しカード				
1年 組 番	(ふりがな) 生徒名			
2年 組 番				
3年 組 番				
引き取り者氏名		連絡先	生徒との 関係	確認
1		電話： (    ) 携帯： (    ) 住所：		
2		電話： (    ) 携帯： (    ) 住所：		
3		電話： (    ) 携帯： (    ) 住所：		
震度 4 以下でも、交通機関に影響が出た場合は生徒を学校に待機させますか。 待機を希望する場合は、右の欄に○をしてください。				

## 納入金について

学校での教育活動に必要な経費のうち、教材費等生徒に直接還元されるものにつきましては、保護者の皆様にご負担をお願いしています。学校といたしましては、保護者の皆様に負担して頂く経費が軽減されるよう努力をしているところであります。ご負担をお願いします経費につきましては、年度当初に年間の執行予定を予算化し、「予算書」を、また、年度末には「決算書」を保護者の皆様にお知らせいたします。

### ・ 集金費目

副読本（問題集・資料集・学習ノート等）・実習費（技術家庭科・美術等の材料等）・校外学習（交通費・入場料等）宿泊行事費・卒業関係諸費（卒業アルバム・文集等）・日本スポーツ振興センター掛け金・生徒会費・PTA会費等になります。

### ・ 集金方法及び手続き

ゆうちょ銀行による口座振替(生徒が現金を所持することによる事故防止のため)となります。

ゆうちょ銀行での「自動払込」の手続きが必要となります。本日、手続きに必要な用紙(自動払込利用申込書)と記入例用紙をお渡ししておりますので、**2月16日(火)**までにゆうちょ銀行で手続きをしてください。(全国どこのゆうちょ銀行でも手続きできます。)その際、通帳、印鑑、身分証明書等をご持参ください。(ゆうちょ銀行の口座をお持ちでない方は、口座の開設もあわせてして頂きますようお願い致します。)

### ・ 集金額

年度当初に計画・立案した予算額を月割にした金額

〈参考：2021年度〉

1年 年額 45,000 円 (5,000 円×9ヶ月)

2年 年額 54,000 円 (6,000 円×9ヶ月)

3年 年額 33,000 円 (6,000 円×5ヶ月+3,000 円×1ヶ月)

### ・ 口座振替日

5月は15日、6～2月は5日(8月を除く)

\*但し振替日が金融機関の休業日の時は翌営業日になります。

\*振替日の前日までに口座への入金をお願いします。

2021年度予定

5月	6月	7月	9月	10月	11月	12月	1月	2月
17日	7日	5日	6日	5日	5日	6日	5日	7日

\*振替日に振替ができなかった場合、翌月以降の振替日に、その分もあわせて振替をさせていただいております。2ヶ月以上振替ができなかった場合や、7月・12月・2月に振替ができなかった場合は教材費等の支払いのため現金を学校へ納入していただいております。

### ・ 返金について

やむを得ず行事に参加できなかった場合は返金をいたします。(毎月の徴収金額より差し引きさせていただく場合もあります。)ただし、キャンセル料などが生じた場合は、その分は差し引きさせていただきます。

### ・ 紛失教材等の購入について

教科書や教材を紛失された場合、事務室で注文することができます。代金を添えて申し込んでください。また、名札(75円)や制服のボタン(120円)も事務室で購入できます。

## 就学援助制度について

守口市教育委員会では、経済的な理由により就学が困難な児童・生徒の保護者に対し、学校でかかる費用の一部を援助しています。希望される方は、「就学援助受給申請書」により申請してください。なお、前年度受給された方でも、今年度も希望される場合は、新たに申請書が必要です。

申請書につきましては、4月に、生徒を通じて全家庭に配布いたします。兄弟がおられても、申請書は1部提出して頂いたら結構です。小学校に弟妹がおられる場合も、小学校・中学校のどちらかの学校へ提出して頂ければ結構です。

学校への申請書の提出が5月末日までの場合は4月から、6月以降2月末日までの場合は受付月からの認定となります。また受付は2月末日までです。

詳しくは4月に配布します、守口市教育委員会からのお知らせをご覧ください。

(日程については予定です。変更される場合もあります。)

### 〈参考〉

令和3年(2021年度)度就学援助費認定基準		
世帯人数	給与所得者 (給与収入総額)	給与所得者以外の所得者 (所得総額)
2人	2,934,905円	1,868,800円
3人	3,872,730円	2,536,000円
4人	4,497,497円	3,057,600円
5人	4,911,040円	3,371,200円
6人	5,220,857円	3,617,600円
7人	5,509,743円	3,851,200円
8人	5,907,483円	4,164,800円
9人以上	以降1人増す毎に309,230円加算	以降1人増す毎に243,200円加算

問い合わせ先

〒570-8666

守口市京阪本通2丁目5番5号

守口市教育委員会事務局 教育部 学校教育課 (守口市役所北側6階)

TEL 06-6995-3155



令和4年1月吉日

新1年生保護者の皆様へ

守口市立梶中学校  
校長 林 安喜夫

## 教育相談のご案内

早春の候 ますますご健勝のこととお慶び申し上げます。平素は本校教育活動に格別のご配慮を承り、厚く御礼申し上げます。

さて、小学校卒業を間近にひかえ、お子様の成長に喜びを感じておられるとともに、中学校進学への不安も少なからずおありだと思います。学校では、子どもたちの学習状況や学校生活がより豊かなものとなるよう、指導方法や配慮を個に応じて行いたいと考えています。

つきましては、保護者の方とともに力を合わせて子どもたちに向き合うことができるよう、教育相談を実施しています。相談のご希望がございましたら、ご遠慮なくお申し込み下さいますよう、よろしくお願いいたします。

### 記

#### 1、教育相談の内容：

健康面での配慮・学習のつまずき・行動へのこだわりやコミュニケーションの不安・子育てへの不安 など  
どんなことでも結構です。

#### 2、相談を受ける者：

支援教育コーディネーター・養護教諭・管理職・スクールカウンセラー など  
相談の内容に合わせて対応いたします。

#### 3、日時：随時

個別に日程調整させていただきます。

#### 4、場所：本校 応接室・カウンセリングルーム等

#### 5、相談窓口：支援教育コーディネーター または 教頭 (06-6902-0813)

令和4年1月吉日

新1年生保護者の皆様へ

守口市立梶中学校

校長 林 安喜夫

## 入学式のご案内

早春の候 保護者の皆様におかれましては益々ご健勝のこととお慶び申し上げます。お子様が小学校6年間の課程を修了され、いよいよ中学校へ入学される時期を迎えられまして、誠におめでとうございます。

さて、令和4年度第53回入学式を下記の通り挙行いたしますので、ご出席下さいますようお願い申し上げます。

### 記

1、日時：令和4年4月6日（水）午前10時 開式

2、場所：守口市立梶中学校 体育館

新入生は、9時10分までに登校してください。保護者の皆様は、9時40分よりご入場していただきます。9時55分頃までにはご着席下さい。

クラス発表：9時10分（玄関横のロビー入り口付近）

新入生集合：9時40分（グラウンド 雨天時は別途ご案内いたします。）

持ち物：通学用カバン、上靴、筆記用具（ネームペンを含む）

\*入学式は約1時間です。その後、新入生は教室で学級活動があります。

その間、式場にて新入生保護者集会があります。

\*教室での学級活動を参観する時間もありますので、保護者の方も上靴をご持参ください。

