

説明会

各学校で第1回目に保護者向けの説明会を同時に開催します。
ぜひご参加ください!

※お子さまのみの参加でも構いません。

事前欠席・遅刻のご連絡先について

あらかじめ欠席・遅刻がわかっている場合は、欠席・遅刻連絡フォームより必要事項をご入力の上、弊社にご連絡をよろしく
お願いいたします。なお、連絡がなく授業開始直後にお子さまの入室が確認できていない場合は、弊社より保護者様に
連絡させていただく場合がございますので、ご了承ください。

1 QRコードよりご登録



2

(入力がうまくいかない場合)
電話でも受け付けます

03-6684-1087

13:00~22:00 / 日・祝除く

| 参加申込に関すること | 事業の内容に関すること |
|--|---|
| 守口市教育委員会学校教育課 TEL:06-6995-3151 | 受託先事業者:家庭教師のトライ大阪校 TEL:06-6120-9188 |

注意事項

- 受講料金はかかりません。テキストやカリキュラムはこちらでご用意いたします。
- 筆記用具とノート、上ぐつを持参してください。
- 新型コロナウイルス等感染症予防対策のため、事前の検温、マスク着用等にご協力をお願いします。
- 学習中に、他の生徒の邪魔をしたり勝手に席を離れたりしないでください。
- 中もりスタ**が行われる当日午前10時の時点で、守口市に暴風警報・特別警報のいずれかが発令されている場合は、中止させていただきます。
- 欠席の際には必ず事前に連絡をしてください。
- 学校が臨時休業期間の場合、**中もりスタ**は中止とさせていただきます。

【中学生もりもりスタディールーム申込フォーム】※6月2日(木)までにご入力ください。

申し込み 専用フォーム

URL **https://onl.la/n5ZkW85**

手順 ①上記、URLもしくはQRコードから申込専用フォームへ

②表示された必要事項を選択・入力いただき、
送信ボタンを押してください。

③送信ボタンを押した後、「お申し込みを受付しました。」と
表示されると受付完了です。



※申込専用フォームにて受付できるのは、1回につき1名となります。

対象の生徒が複数いらっしゃる場合は、人数分お申込みをお願いいたします。

その他、送信内容の修正などにつきましては、家庭教師のトライ大阪校へご連絡をお願いいたします。

※申し込み多数の際は、抽選にて参加者を決定させていただく場合があります。

※インターネットでの申し込みができない場合は、守口市教育委員会学校教育課までご連絡ください。

令和4年度 土曜日学習事業

中学生もりもりスタディールーム

中もりスタ

受託事業者トライによる個別型指導を実施します。



◆開催日数 : 毎週土曜日(全38回)

◆初回授業日: 6月25日(土)

◆開催時間 : 18時~19時50分 中学校

17時~18時50分 義務教育学校(後期課程)

◆教科 : 国語・数学

◆場所 : 現在通学している学校

◆対象 : 学習塾等に通っていない生徒

◆費用 : 無料

④もりスタでは、一人ひとりに合わせた学習で、基礎学力の向上・学習意欲の向上・学習習慣の定着をめざします!

- 学習指導員1名に対して生徒3名までの少人数で指導を受けられます。
- 初回授業で実施するテストの結果から、どの単元から学習すべきかを分析します。
- 国語と数学の2科目が学べます。
- 家庭学習の内容を毎回指定し、学習習慣の定着につなげます。
- **参加費・教材費等、費用は一切かかりません。**



④もりスタと家庭学習のサイクル

初回
④もりスタ

テスト結果から理解度の確認とカリキュラムを作成します

初回授業ではテストを行い、生徒一人ひとりに合わせたカリキュラム表を作成します。
生徒別のカリキュラムに基づいて学習進捗を管理します。

| 問題番号 | 配点 | 正誤 | 全体の正答率 | 小題ごとの題意内容 |
|--------|----|----|--------|-------------|
| 1問1 | 5 | ○ | 55% | 文学的文章 内容説明 |
| 1問2 | 5 | ○ | 71% | 文学的文章 内容把握 |
| 1問3 | 5 | -1 | 45% | 文学的文章 内容説明 |
| 1問4 | 5 | -2 | 83% | 文学的文章 内容把握 |
| 1問5 | 5 | -1 | 54% | 文学的文章 表現理解 |
| 2問1(1) | 2 | × | 47% | 漢字の読み取り |
| 2問1(2) | 2 | ○ | 62% | 漢字の読み取り |
| 2問1(3) | 2 | ○ | 98% | 漢字の読み取り |
| 2問1(4) | 2 | ○ | 27% | 漢字の書き取り |
| 2問1(5) | 2 | ○ | 71% | 漢字の書き取り |
| 2問2 | 3 | ○ | 76% | 文節の関係 |
| 2問3 | 3 | ○ | 29% | 慣用表現 |
| 2問4 | 3 | ○ | 77% | 漢字知識 |
| 2問5 | 3 | ○ | 41% | 文の書き換え |
| 3問1 | 3 | × | 46% | 説明的文章 内容把握 |
| 3問2ア | 3 | -1 | 64% | 説明的文章 内容把握 |
| 3問2イ | 3 | -1 | 9% | 説明的文章 内容説明 |
| 3問3 | 4 | ○ | 52% | 説明的文章 段落の役割 |

1
④もりスタ

10分確認テストを解き、答え合わせをします

教室では講座の始めにまず10分確認テストに挑戦し、その場で答え合わせをします。
すぐに答えを確認できるのでなぜ間違えたかを把握しやすく、わからなかった問題の質問には個別に対応します。

2
④もりスタ

テキストを使って学習を進めます

前回の宿題確認後、学校準拠のテキストを使って学習を進めます。カリキュラムに基づいて効率よく学習ができ、わからないところは学習指導員が丁寧に指導します。

使用テキスト

国語・数学とともにご用意します。守口市採択の教科書(数学:数研出版、国語:三省堂)に完全対応しているため、学校の授業における予習・復習にご活用いただけます。



3
生徒宅

学習した内容を家庭学習で復習します

設定した宿題を次回の④もりスタまでに行います。学習した内容を復習しながら繰り返し、学力定着と学習習慣の定着につなげます。

安心・安全の観点から「入退室管理システム」を導入しております。

教室の入口でカードをかざす

入口でカードをかざすだけで入退室の記録が完了!

トライオリジナルのカードをご利用しております。

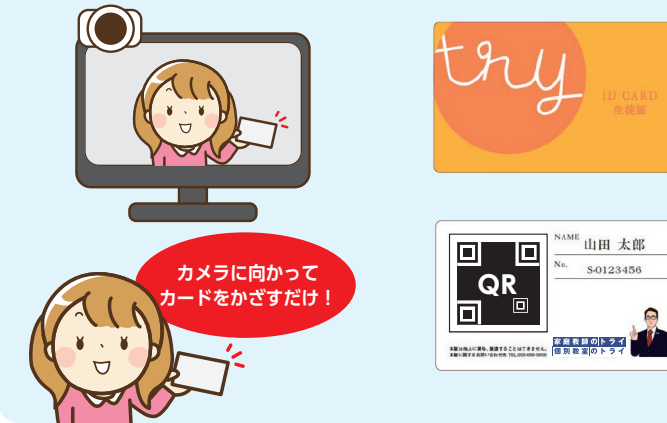

リアルタイムで入室・退室が確認できるので、安心して参加いただくことができます。
カードは会場で保管・管理しますので、紛失等の心配もありません。

入退室メールを自動送信

入会時にご登録いただいたメールアドレスに自動送信。
入退室の時刻のほか、入退室時のお子さまの画像が送信されます。

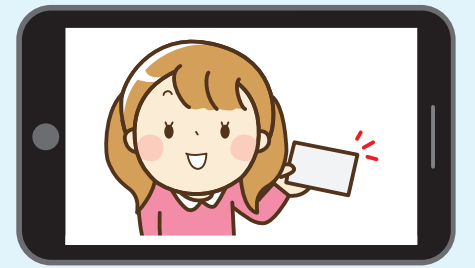

※通信料は利用者様負担となります。

設定ページより[trygroup.com]のドメインからのメールを受信できるよう設定をお願いいたします。

docomo

設定ページはこちらから

ドコモ 指定受信 検索

au

設定ページはこちらから

au 受信リスト設定 検索

Softbank

設定ページはこちらから

マイソフトバンク 検索

※マイソフトバンクにログイン後に「メール設定」画面へ

入退室管理システムの登録方法

右の【確認事項】をお読みいただき、ご登録をお願いします。

右のQRコードから登録する



【確認事項】

- 個人情報であるメールアドレスの取得に際し、以下の目的以外で使用することはありません。
 - ・お子さまの会場への入退室をお知らせするためのメール送付に使用
 - ・台風等で予定の授業が中止となる際、事前にお知らせすることが必要と判断した場合に使用
 - ・緊急事態発生時、電話連絡が取れない場合の次の手段として使用
- ご登録はいつでも可能です。ご登録いただいてから3週間以内に、お知らせメールを配信します。
- フォームから情報をご入力いただいた場合はこちらの【確認事項】に同意したものとみなします。
- 今回いただく個人情報は、事業終了後に破棄させていただきます。